Notas cotas em cm

escd arte+ design	Maria João Lobo Castilho Guedes Barbosa, 7106		Nickx: Espaço Urbano e Interiores	17 Fevereiro 2012
	Orientadores: Joana Carvalho dos Santos	Co-orientadores:	Paulo Alexandre Guimarães Coelho | Pedro Miguel da Silva Figueiredo	
	Proposta de Intervenção	Alçado	Mercearia Loja Nova de Francisco Fernandes, Porto	
O comércio e a vivência urbana: contributos do projecto de interiores para a dinamização da Rua Miguel Bombarda no Porto				

9/9 P

Escala: 1/50

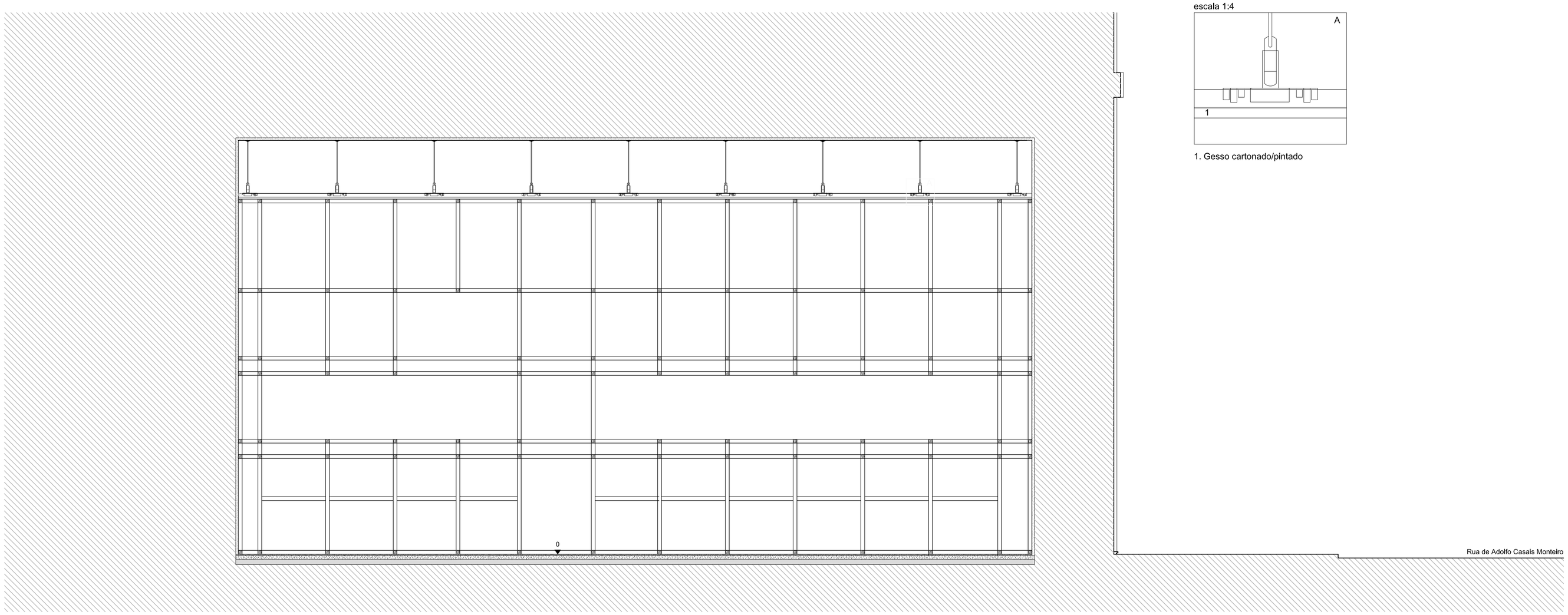

CORTE A

escala 1:4

1. Gesso cartonado/pintado

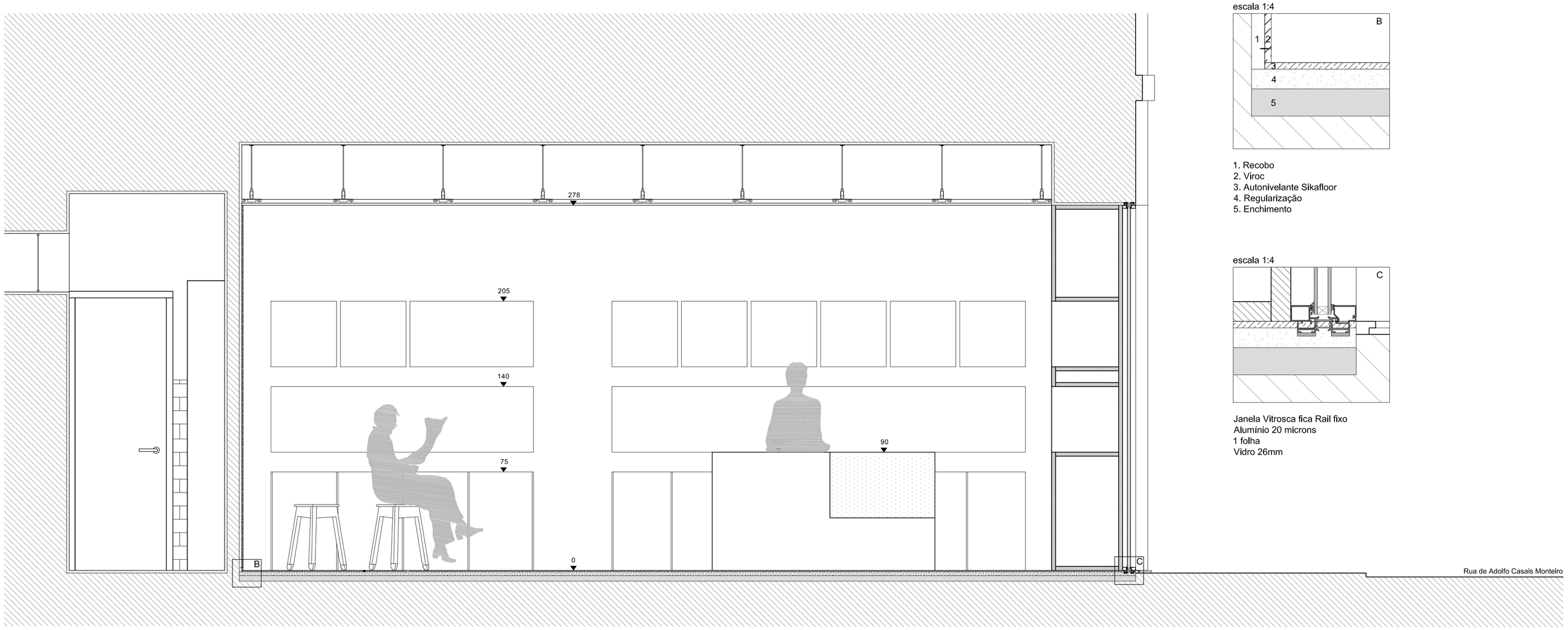

escala 1:4

1. Recobo
2. Viroc
3. Autonivelante Sikafloor
4. Regularização
5. Enchimento

escala 1:4

Janela Vitrosca fica Rail fixo
Alumínio 20 microns
1 folha
Vidro 26mm

Nota: cotas em cm

esad arte+ design	Maria João Lobo Castilho Guedes Barbosa, 7106	Nucleo: Espaço Urbano e Interiores	17 Fevereiro 2012	3/9 P
	Orientadores: Joana Carvalho dos Santos	Co-orientadores: Paulo Alexandre Guimarães Coelho | Pedro Miguel da Silva Figueiredo		
	Proposta de Intervenção	Cortes A e B	Mercearia Loja Nova de Francisco Fernandes, Porto	
O comércio e a vivência urbana: contributos do projecto de interiores para a dinamização da Rua Miguel Bombarda no Porto				Escala: 1/20

escala 1:4

1. Ardósia
2. Viroc
3. Reboco
4. Autonivelante
5. Regularização
6. Enchimento

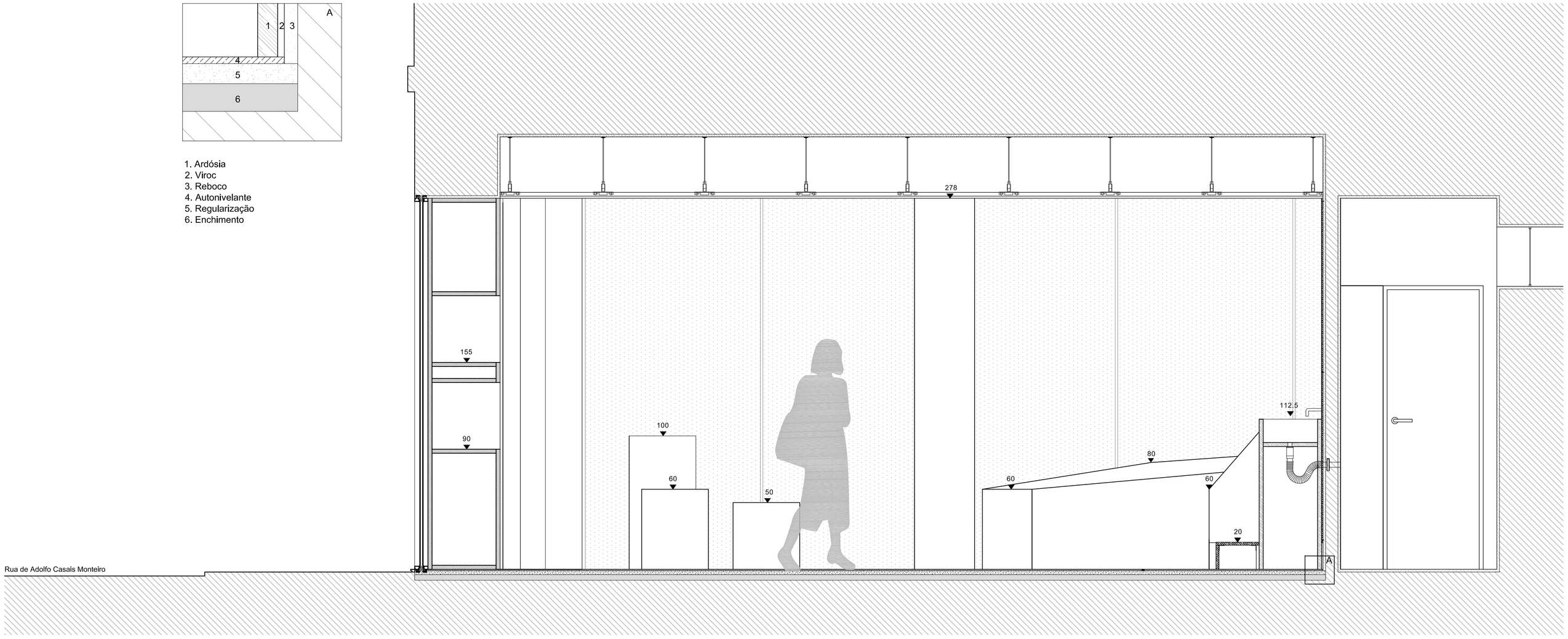

CORTE C

escala 1:4

1. Reboco
2. Viroc
3. Barrote
4. Autonivelante Sikafloor 264
5. Regularização

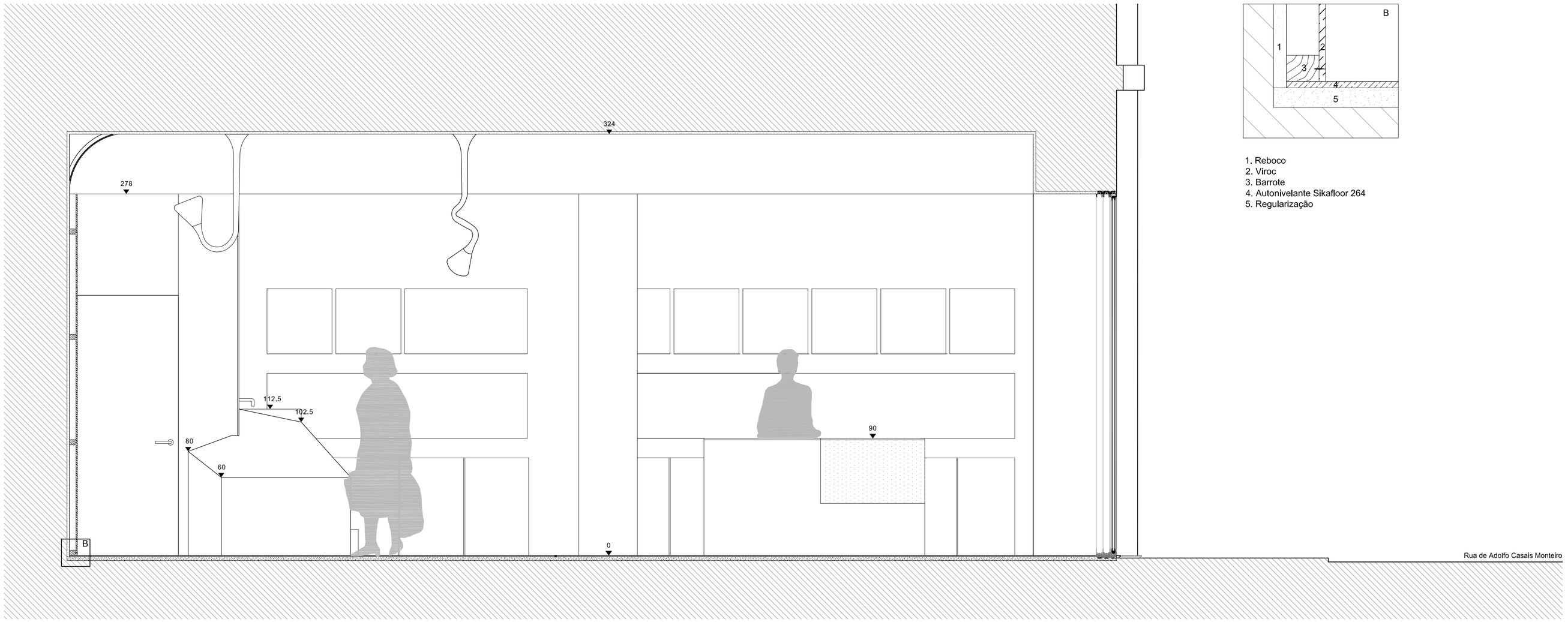

Nota: cotas em cm

esad arte+ design	Maria João Lobo Castilho Guedes Barbosa, 7106	Nucleo: Espaço Urbano e Interiores	17 Fevereiro 2012	4/9 P
	Orientadores: Joana Carvalho dos Santos	Co-orientadores: Paulo Alexandre Guimarães Coelho | Pedro Miguel da Silva Figueiredo		
	Proposta de Intervenção	Cortes C e D	Mercearia Loja Nova de Francisco Fernandes, Porto	
O comércio e a vivência urbana: contributos do projecto de interiores para a dinamização da Rua Miguel Bombarda no Porto				Escala: 1/20

escala 1:4

1. Gesso cartonado 8 mm

escala 1:4

1. Viroc
2. Reboco
3. Barrote
4. Autonivelante Sikafloor 264
5. Regularização

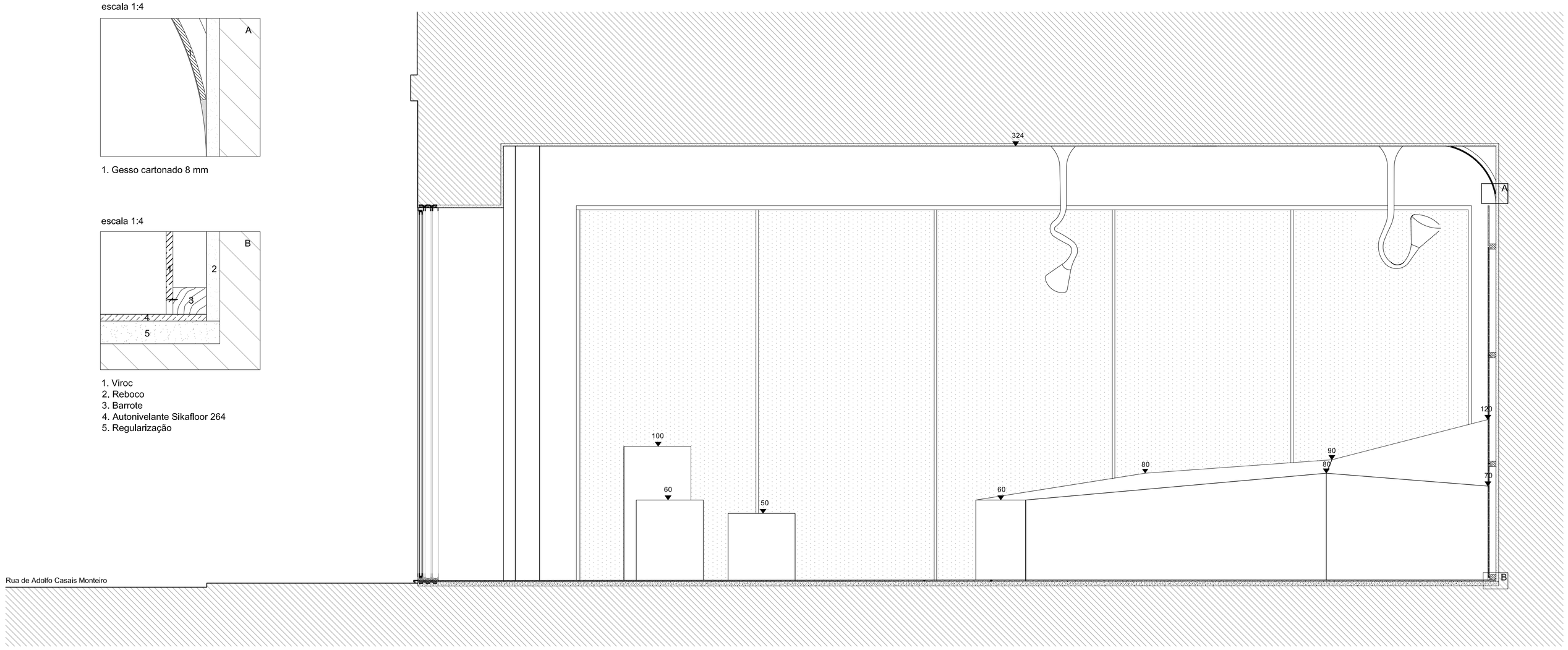

CORTE E

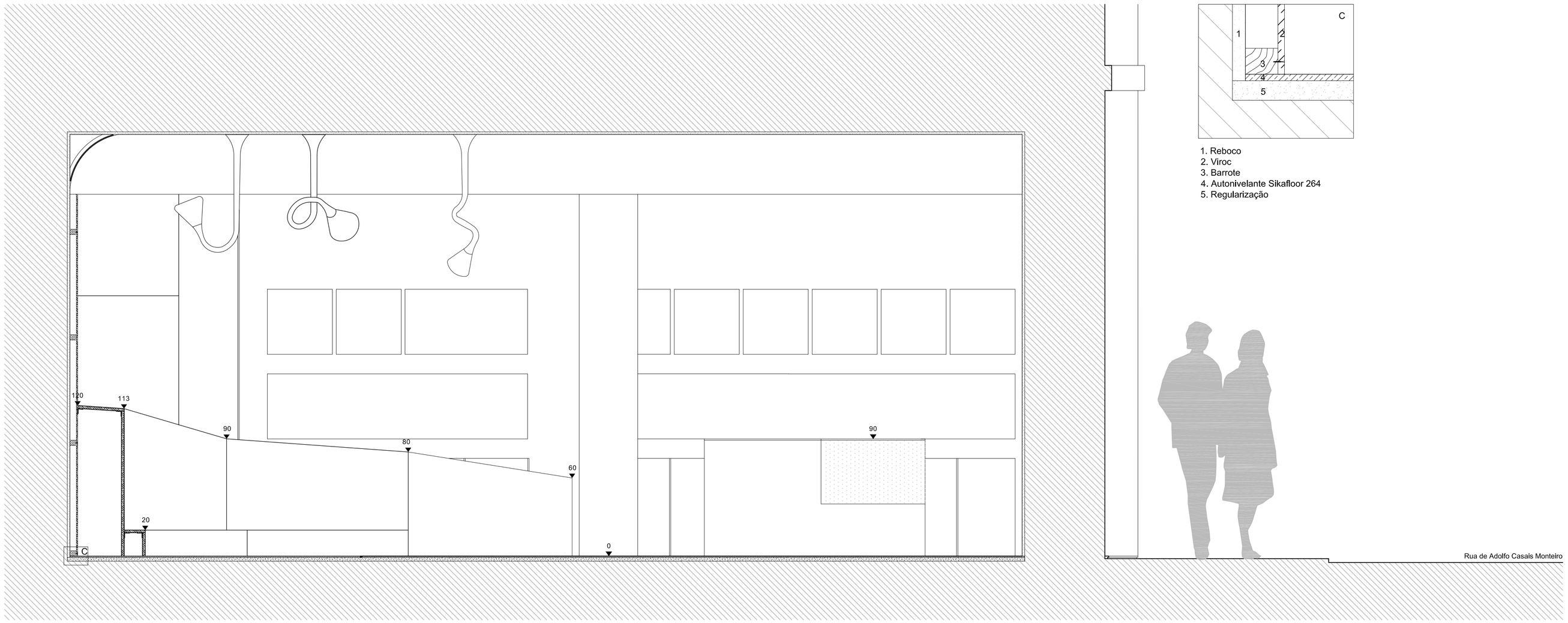

CORTE F

escala 1:4

1. Reboco
2. Viroc
3. Barrote
4. Autonivelante Sikafloor 264
5. Regularização

Nota: cotas em cm

esad arte+ design	Maria João Lobo Castilho Guedes Barbosa, 7106	Nucleo: Espaço Urbano e Interiores	17 Fevereiro 2012	5/9 P
	Orientadores: Joana Carvalho dos Santos	Co-orientadores: Paulo Alexandre Guimarães Coelho | Pedro Miguel da Silva Figueiredo		
	Proposta de Intervenção	Cortes E e F	Mercearia Loja Nova de Francisco Fernandes, Porto	
O comércio e a vivência urbana: contributos do projecto de interiores para a dinamização da Rua Miguel Bombarda no Porto				Escala: 1/20

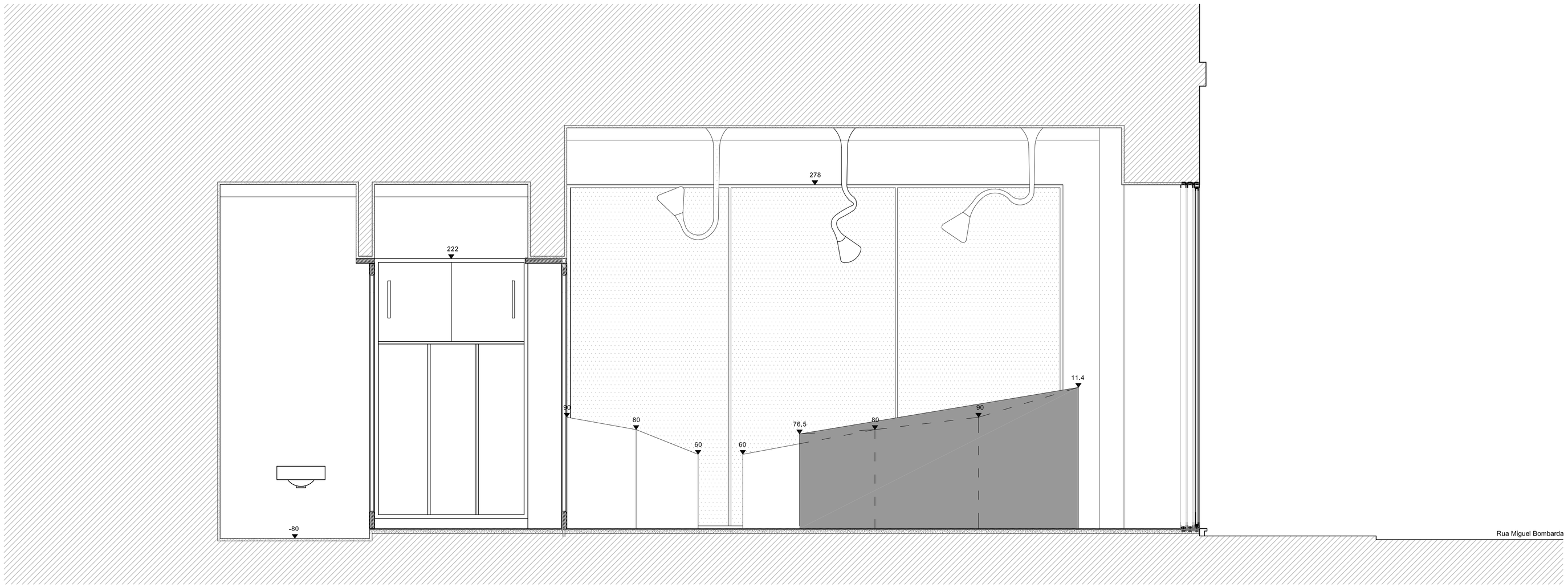

CORTE G

escala 1:4

Janela de correr VITROCSA - Bi-Rail
Alumínio 20 m vicrons
2 folhas iguais
Vidro 26mm

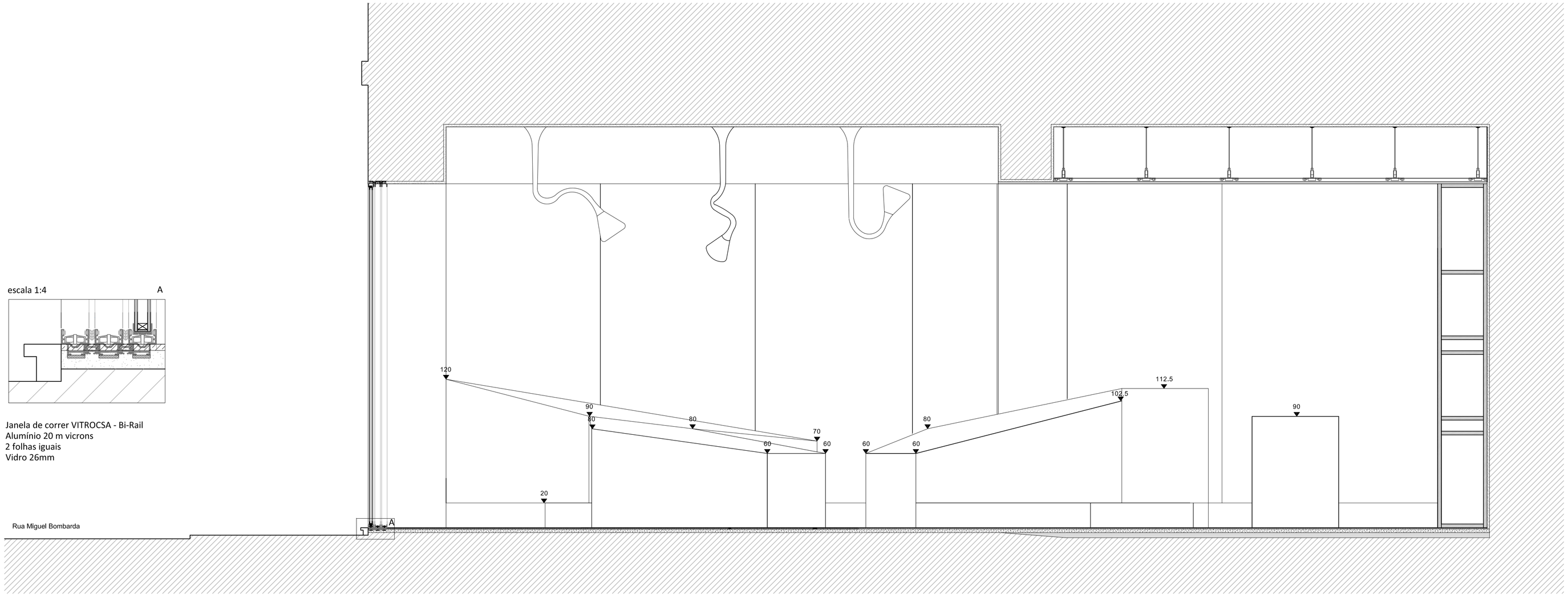

CORTE H

Nota: cotas em cm

esad artes+ design	Maria João Lobo Castilho Guedes Barbosa, 7106	Núcleo: Espaço Urbano e Interiores	17 Fevereiro 2012
	Orientadores: Joana Carvalho dos Santos	Co-orientadores: Paulo Alexandre Guimarães Coelho | Pedro Miguel da Silva Figueiredo	6/9 P
	Proposta de Intervenção	Cortes I e J — Mercearia Loja Nova de Francisco Fernandes, Porto	
	O comércio e a vivência urbana: contributos do projecto de interiores para a dinamização da Rua Miguel Bombarda no Porto		Escala: 1/20

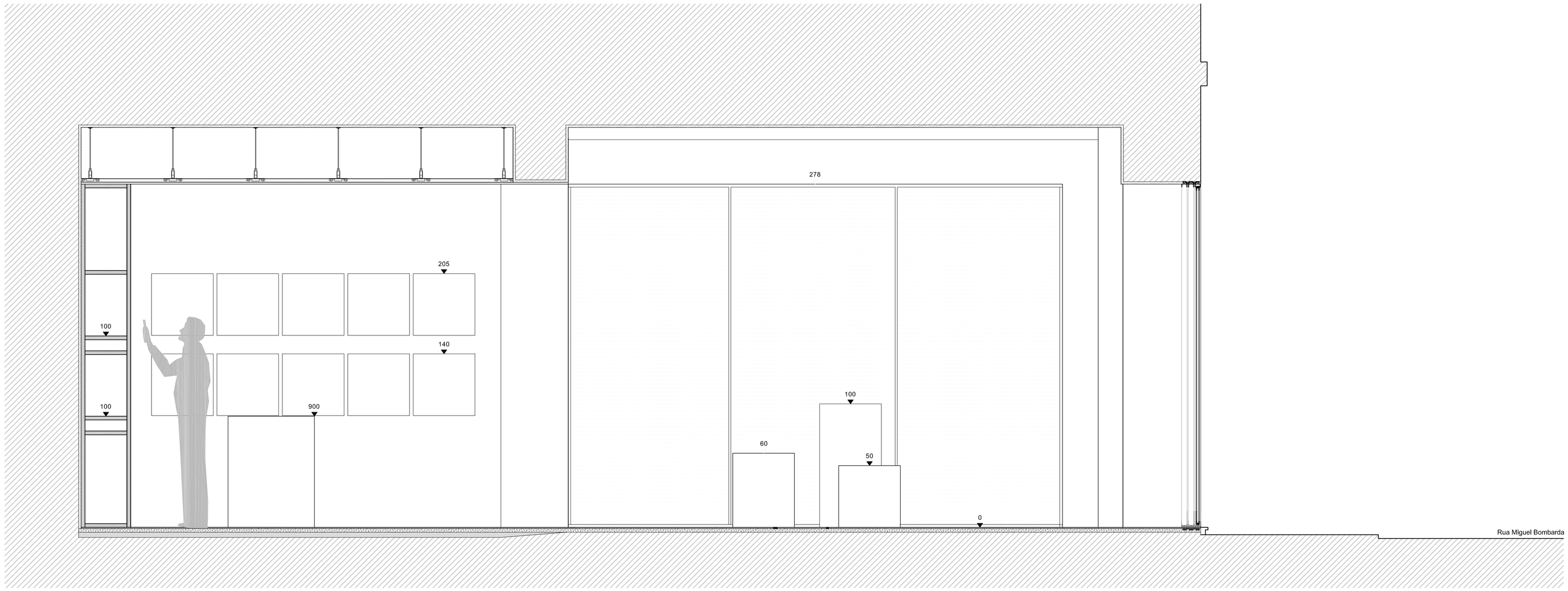

CORTE I

escala 1:4

1. Madeira
2. Reboco
3. Autonivelante
4. Regularização
5. Enchimento

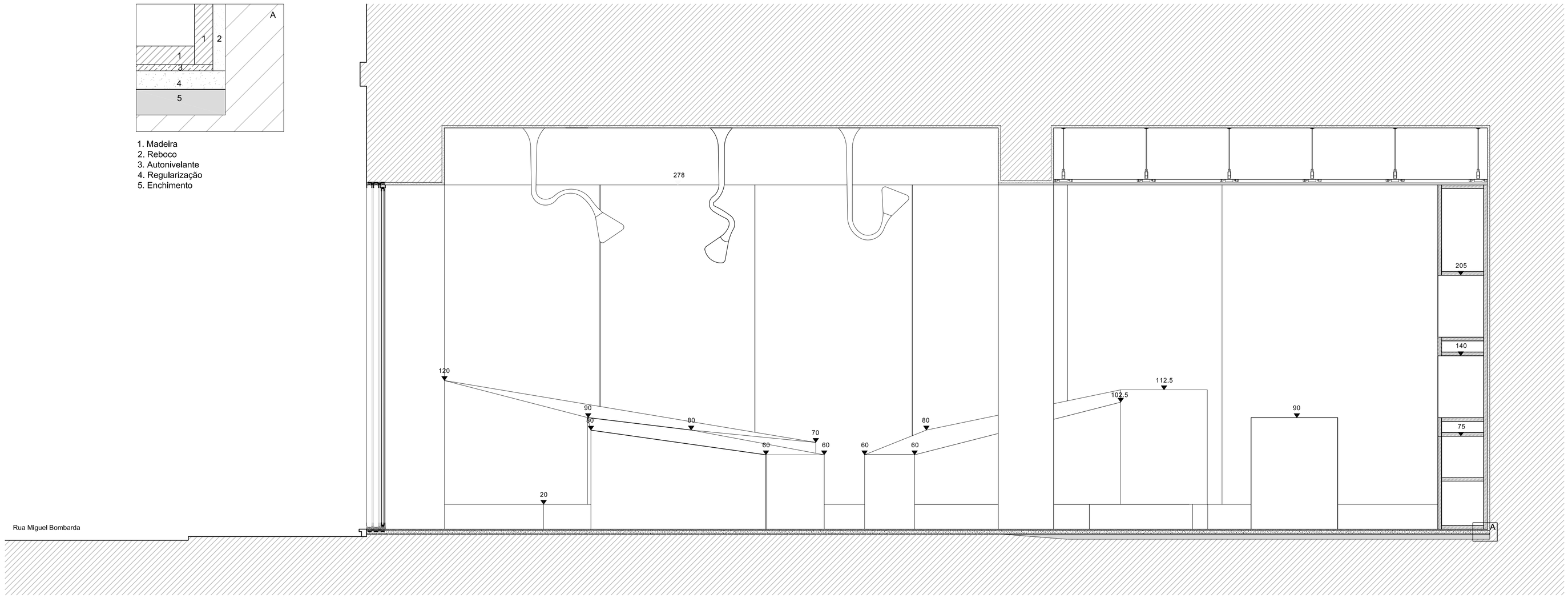

Nota: cotas em cm

esad arte+ design	Maria João Lobo Castilho Guedes Barbosa, 7106	Nucleo: Espaço Urbano e Interiores	17 Fevereiro 2012	6/9 P
	Orientadores: Joana Carvalho dos Santos	Co-orientadores:	Paulo Alexandre Guimarães Coelho | Pedro Miguel da Silva Figueiredo	
	Proposta de Intervenção	Cortes I e J	Mercearia Loja Nova de Francisco Fernandes, Porto	
O comércio e a vivência urbana: contributos do projecto de interiores para a dinamização da Rua Miguel Bombarda no Porto				Escala: 1/20

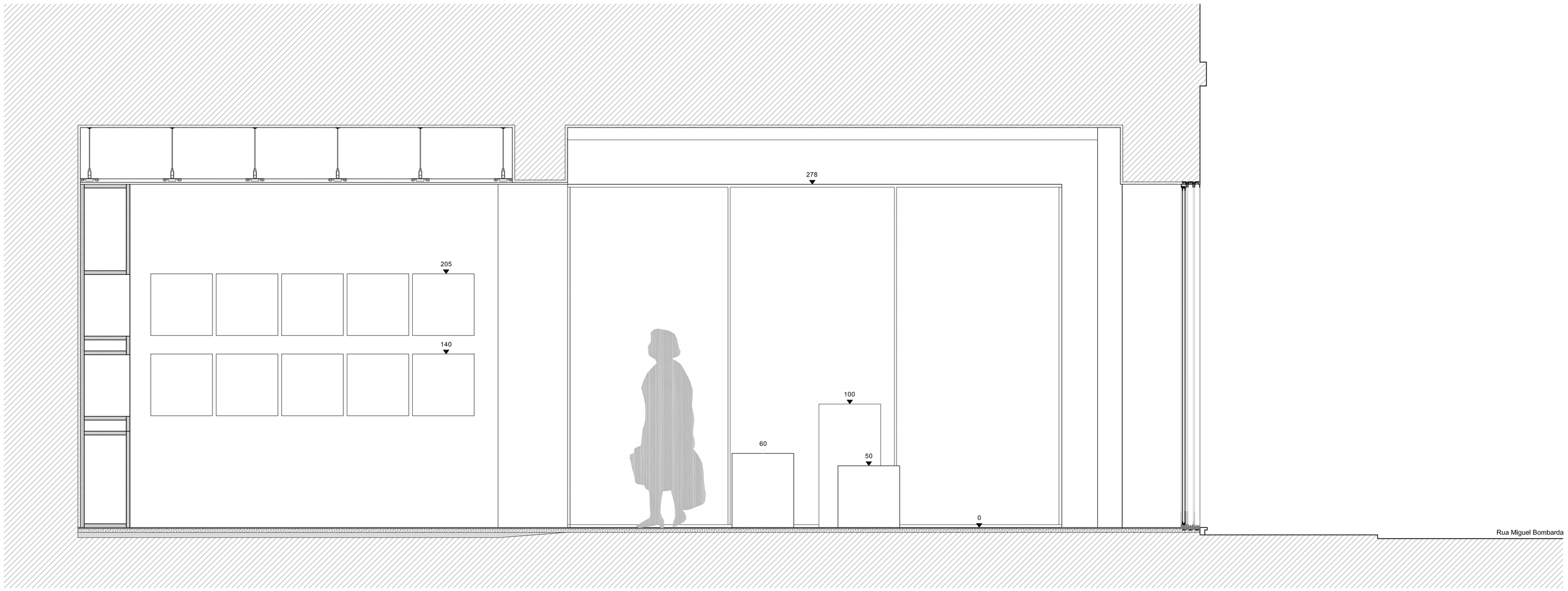

CORTE K

Nota: cotas em cm

esad arte+ design	Maria João Lobo Castilho Guedes Barbosa, 7106	Nucleo: Espaço Urbano e Interiores	17 Fevereiro 2012	8/9 P
	Orientadores: Joana Carvalho dos Santos	Co-orientadores:	Paulo Alexandre Guimarães Coelho | Pedro Miguel da Silva Figueiredo	
	Proposta de Intervenção	Cortes K	Mercearia Loja Nova de Francisco Fernandes, Porto	
O comércio e a vivência urbana: contributos do projecto de interiores para a dinamização da Rua Miguel Bombarda no Porto				Escala: 1/20

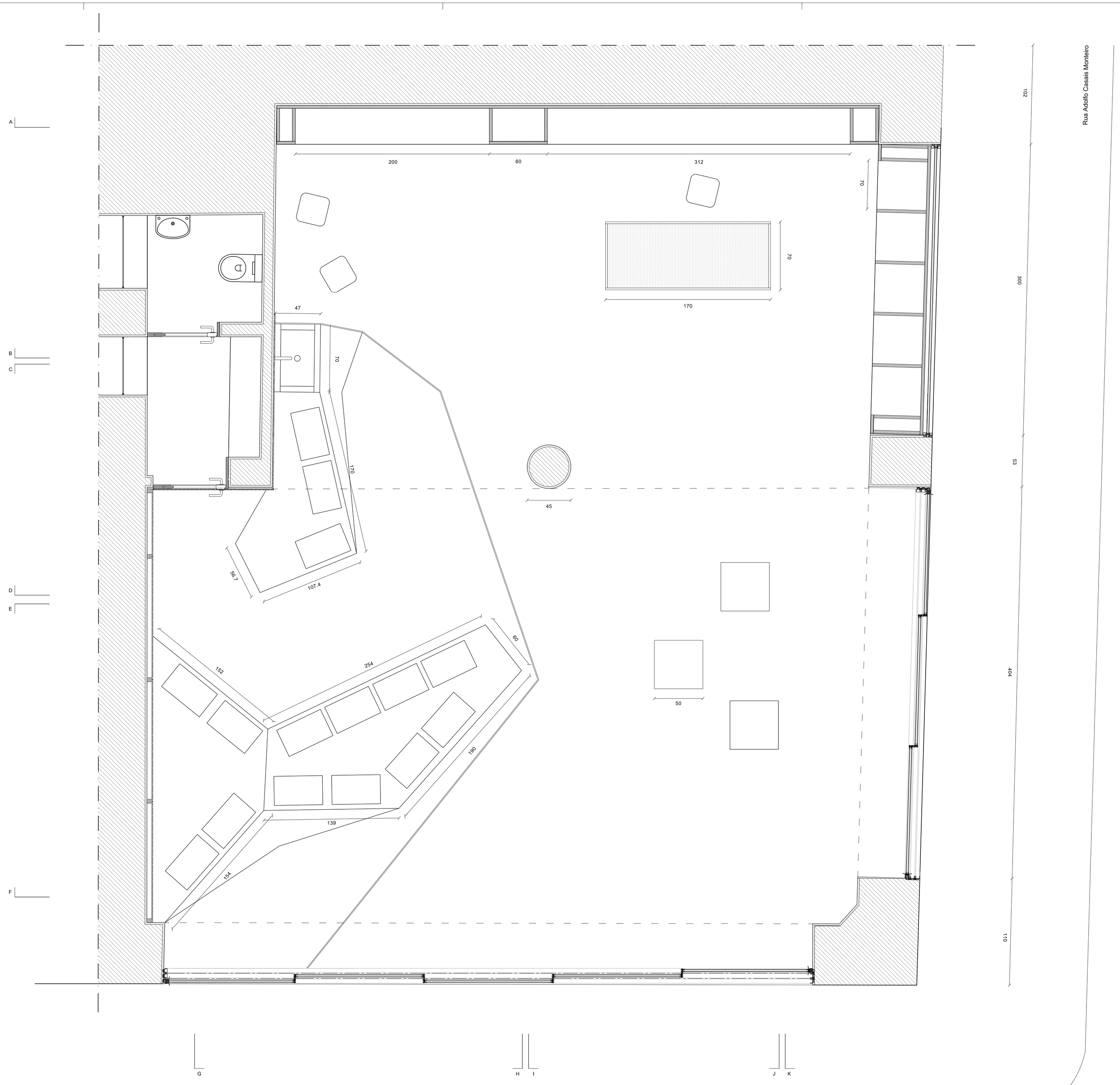

Notas: cotas em cm

esad arte+ design	Maria João Lobo Castilho Guedes Barbosa, 7106	Núcleo: Espaço Urbano e Interiores	17 Fevereiro 2012	1/9 P
	Orientadores: Joana Carvalho dos Santos	Co-orientadores: Paulo Alexandre Gulmarães Coelho | Pedro Miguel da Silva Figueiredo		
	Proposta de Intervenção	Planta cotada	Mercearia Loja Nova de Francisco Fernandes, Porto	
O comércio e a vivência urbana: contributos do projecto de interiores para a dinamização da Rua Miguel Bombarda no Porto				Escala: 1/20

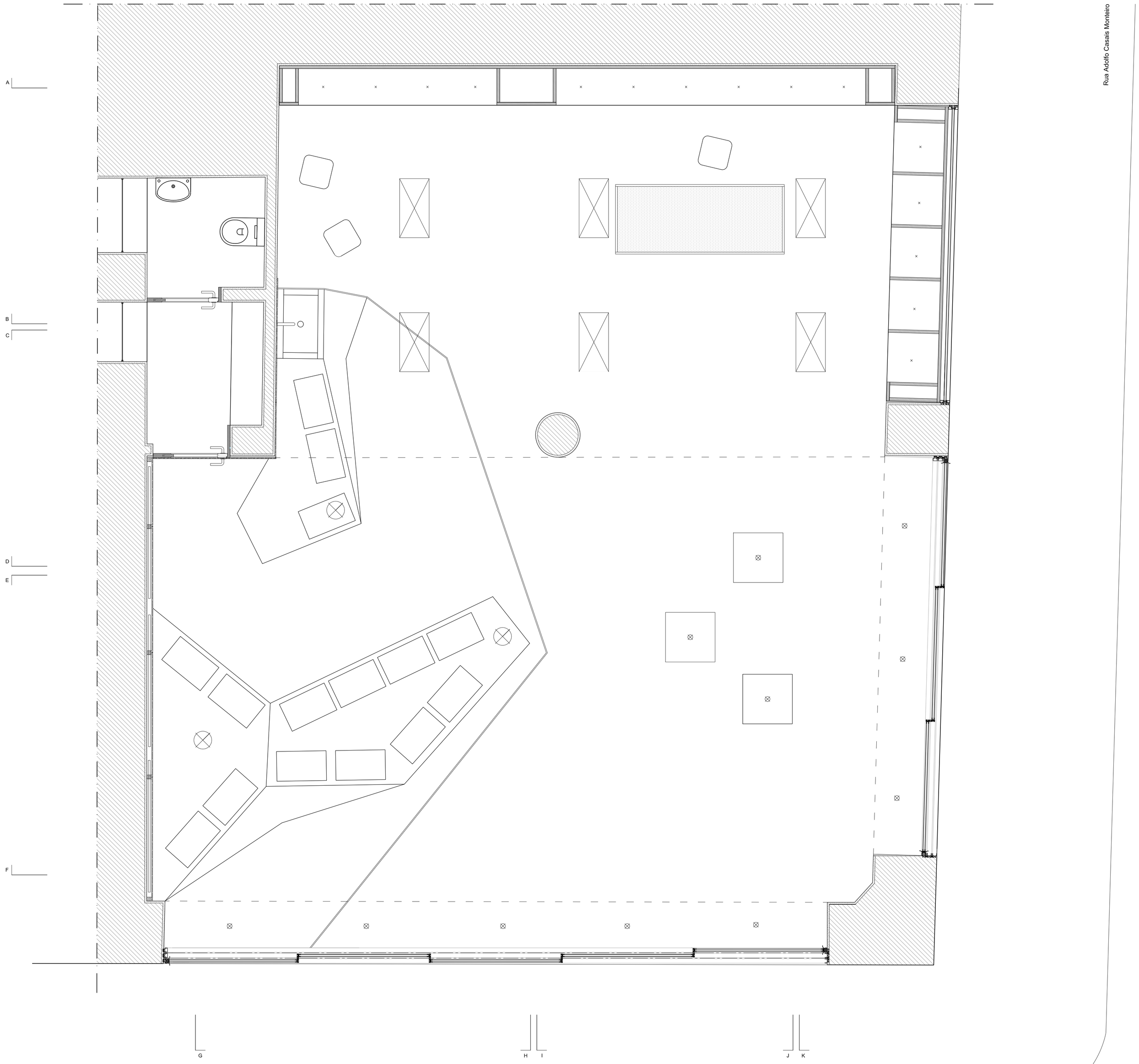

Notas cotas em cm

mad arte+ design	Maria João Lobo Castilho Guedes Barbosa, 7106		Nickex: Espaço Urbano e Interiores	17 Fevereiro 2012
	Orientadores: Joana Carvalho dos Santos	Co-orientadores:	Paulo Alexandre Guimarães Coelho | Pedro Miguel da Silva Figueiredo	
	Proposta de Intervenção	Planta Iluminação	Mercearia Loja Nova de Francisco Fernandes, Porto	
	O comércio e a vivência urbana: contributos do projecto de interiores para a dinamização da Rua Miguel Bombarda no Porto			Escala: 1/20

2/9 P