

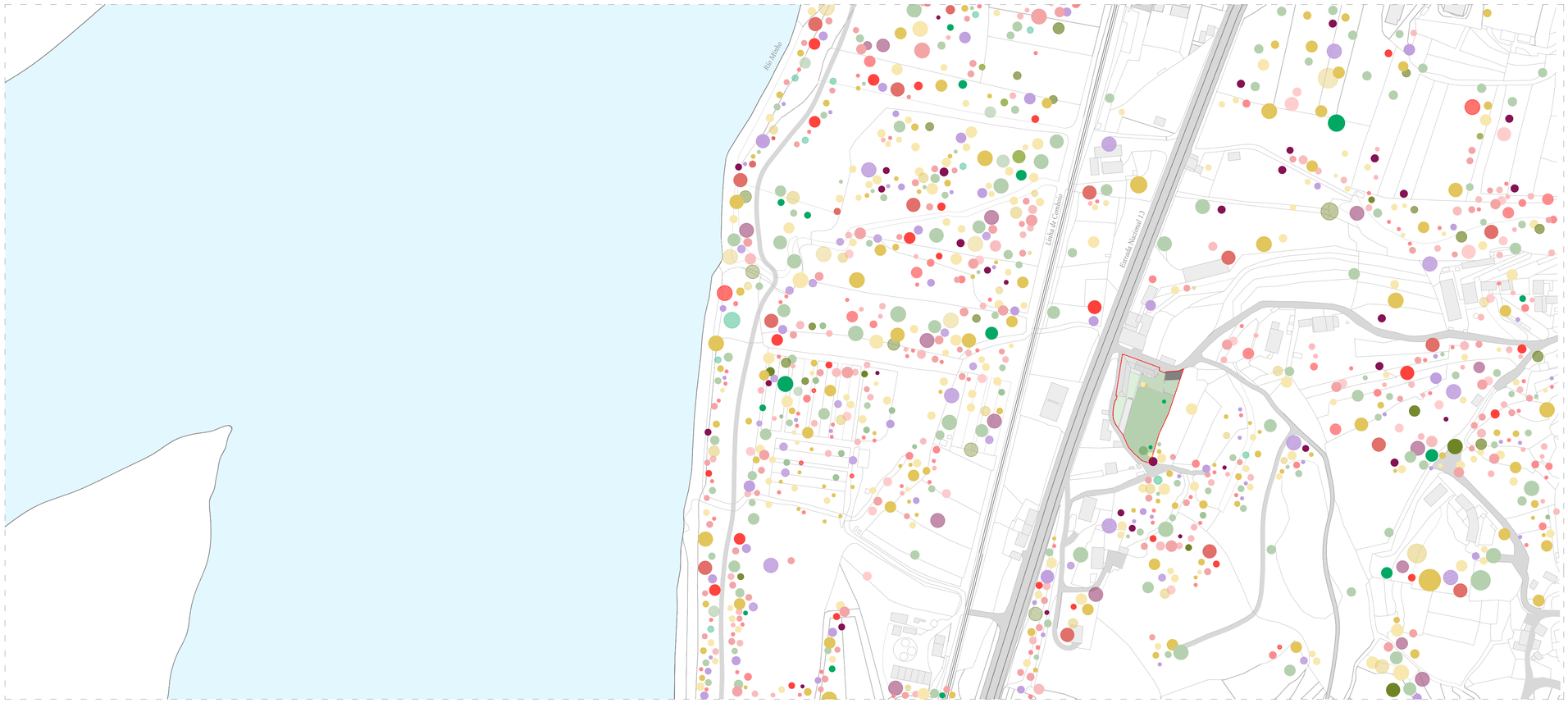

La Fábrica de Leite como "vacio urbano"

ESCOLA SUPERIOR GALLAECIA · MESTRADO INTEGRADO EM ARQUITETURA E URBANISMO

CATALINA CONS GONZÁLEZ · · ·



La Fábrica de Leite como "vacio urbano"

ESCOLA SUPERIOR GALLAECIA · MESTRADO INTEGRADO EM ARQUITETURA E URBANISMO

CATALINA CONS GONZÁLEZ · · ·

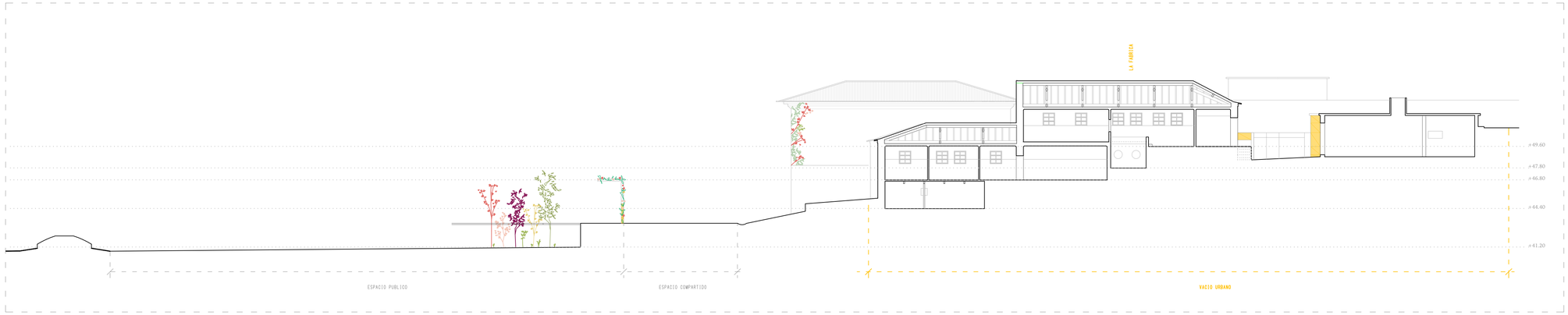

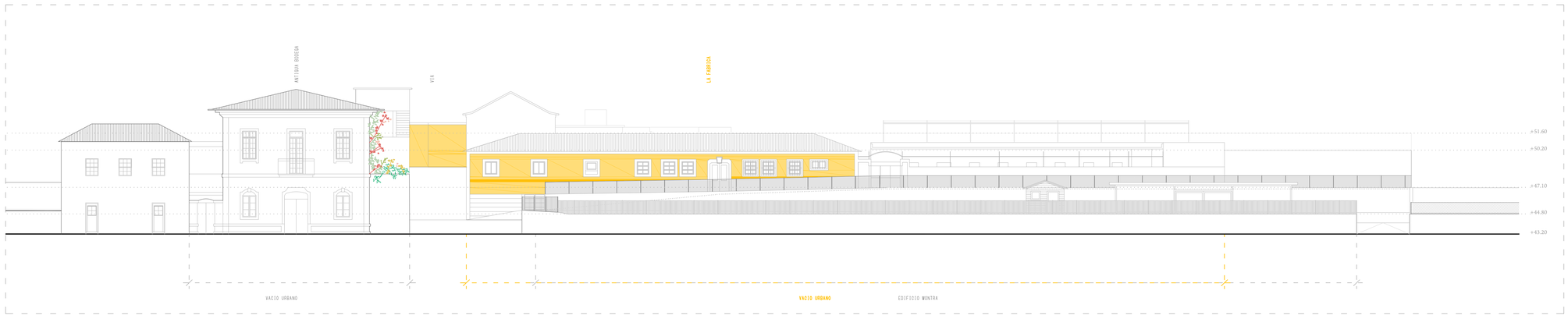

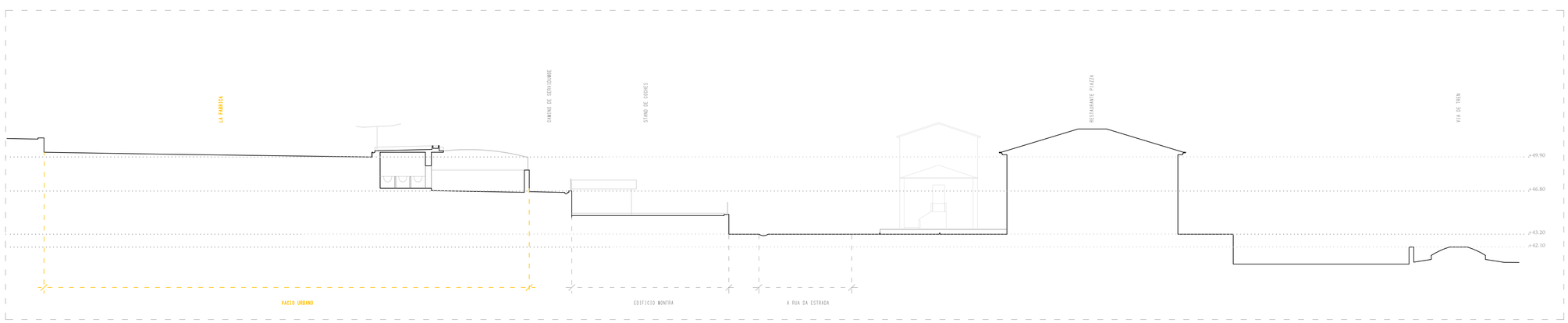

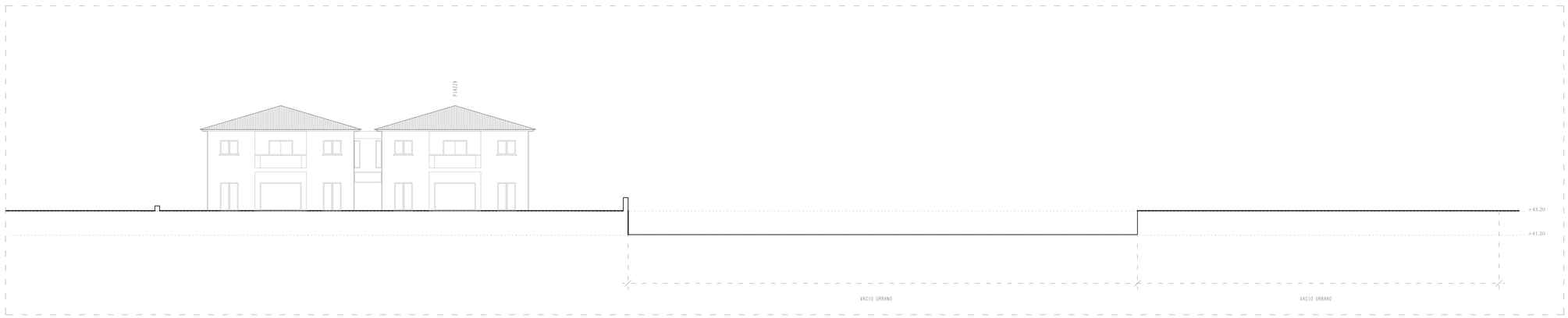

La Fábrica de Leite como "vacio urbano"

ESCOLA SUPERIOR GALLAECIA · MESTRADO INTEGRADO EM ARQUITETURA E URBANISMO
CATALINA CONS GONZÁLEZ · · ·

La Fábrica de Leite como "vacio urbano"

ESCOLA SUPERIOR GALLAECIA · MESTRADO INTEGRADO EM ARQUITETURA E URBANISMO

CATALINA CONS GONZÁLEZ · · ·

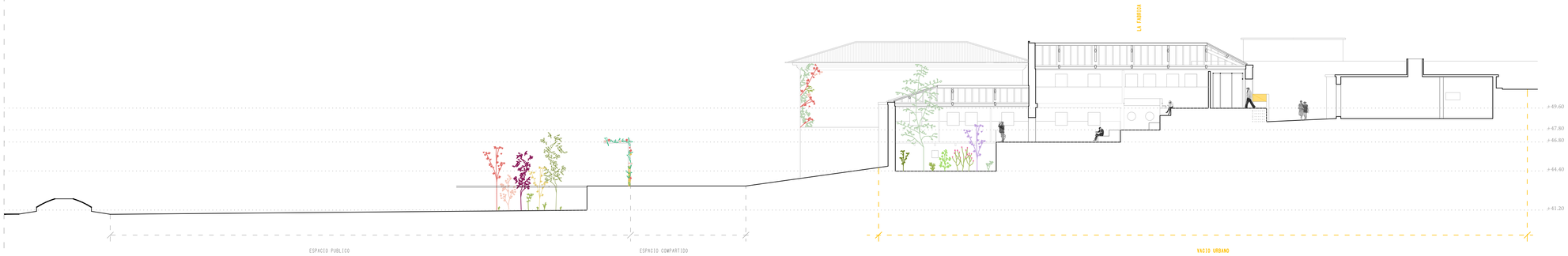

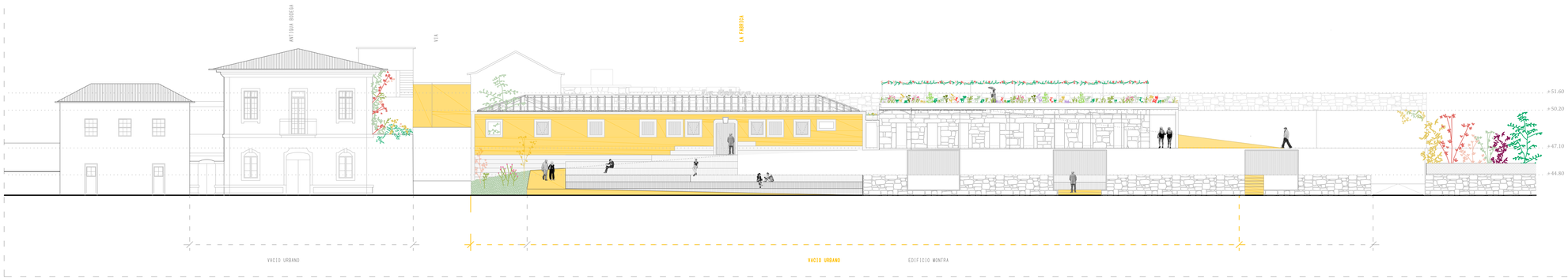

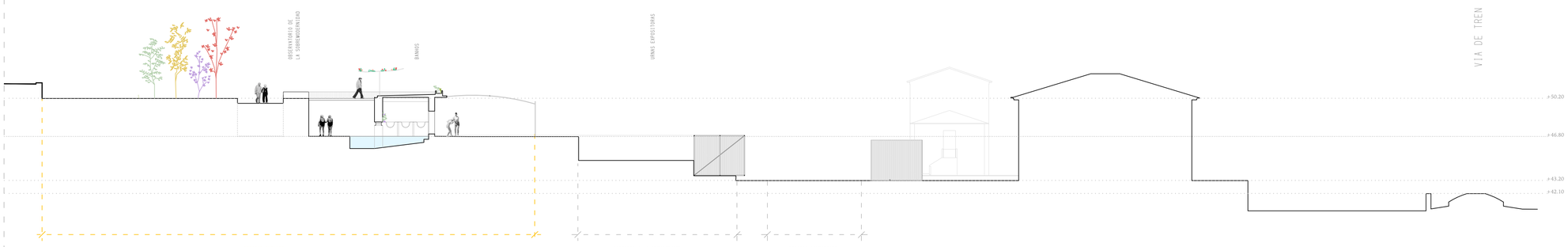



La Fábrica de Leite como "vacio urbano"

ESCOLA SUPERIOR GALLAECIA · MESTRADO INTEGRADO EM ARQUITETURA E URBANISMO
CATALINA CONS GONZÁLEZ · · ·

La Fábrica de Leite como "vacio urbano"

ESCOLA SUPERIOR GALLAECIA · MESTRADO INTEGRADO EM ARQUITETURA E URBANISMO

CATALINA CONS GONZÁLEZ · · ·

La Fábrica de Leite como "vacio urbano"

ESCOLA SUPERIOR GALLAECIA - MESTRADO INTEGRADO EM ARQUITETURA E URBANISMO

CATALINA CONS GONZÁLEZ · · ·



La Fábrica de Leite como "vacio urbano"

ESCOLA SUPERIOR GALLAECIA · MESTRADO INTEGRADO EM ARQUITETURA E URBANISMO
CATALINA CONS GONZÁLEZ · · ·

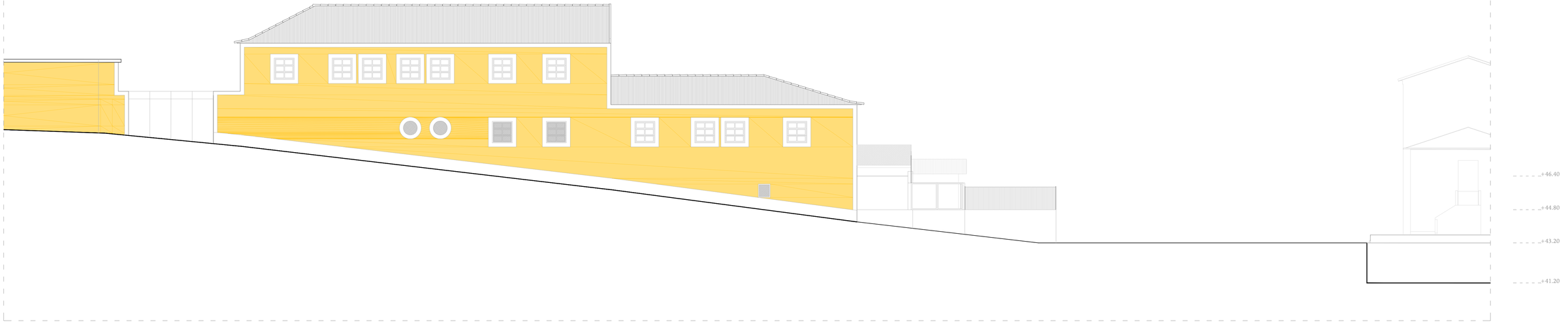

Alzado Norte

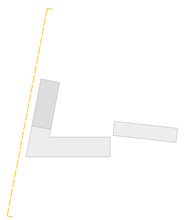



Alzado Oeste

La Fábrica de Leite como "vacio urbano"

ESCOLA SUPERIOR GALLAECIA · MESTRADO INTEGRADO EM ARQUITETURA E URBANISMO
CATALINA CONS GONZÁLEZ · · ·

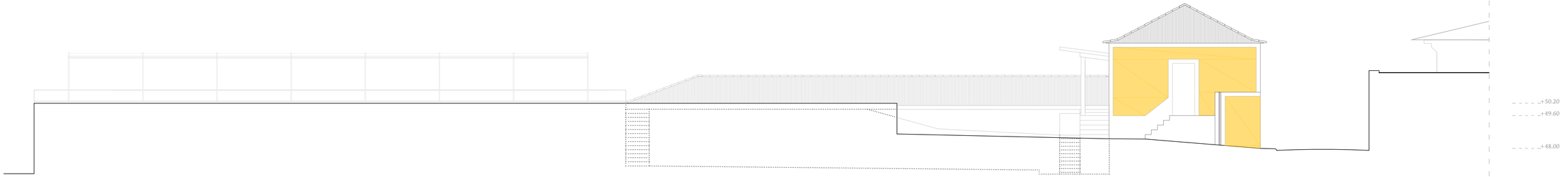

Alzado Este



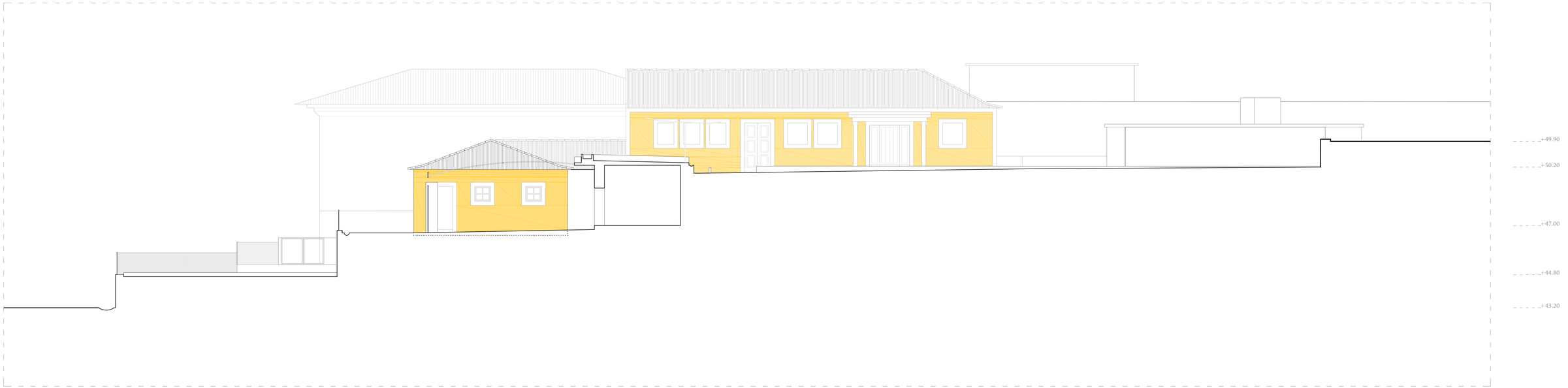

Alzado Sur

La Fábrica de Leite como "vacio urbano"

ESCOLA SUPERIOR GALLAECIA · MESTRADO INTEGRADO EM ARQUITETURA E URBANISMO
CATALINA CONS GONZÁLEZ · · ·

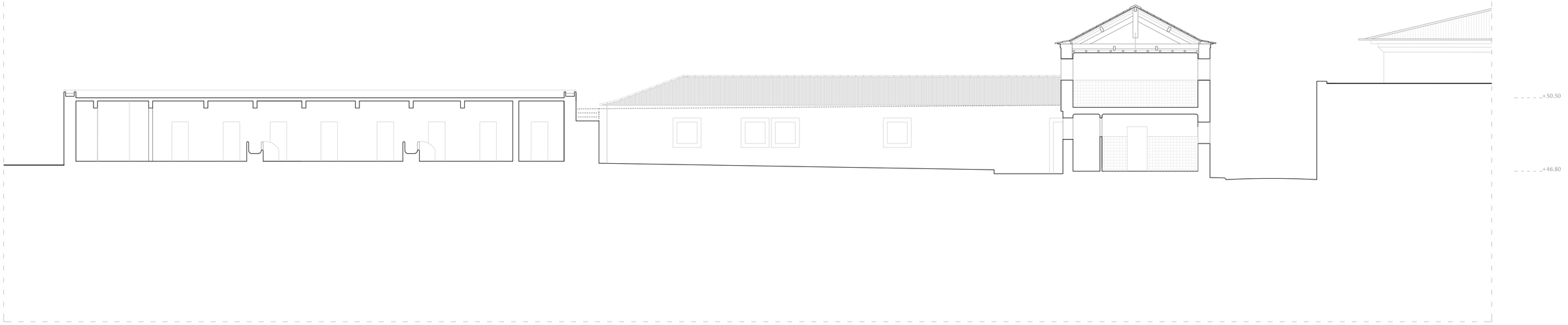

Alzado Este

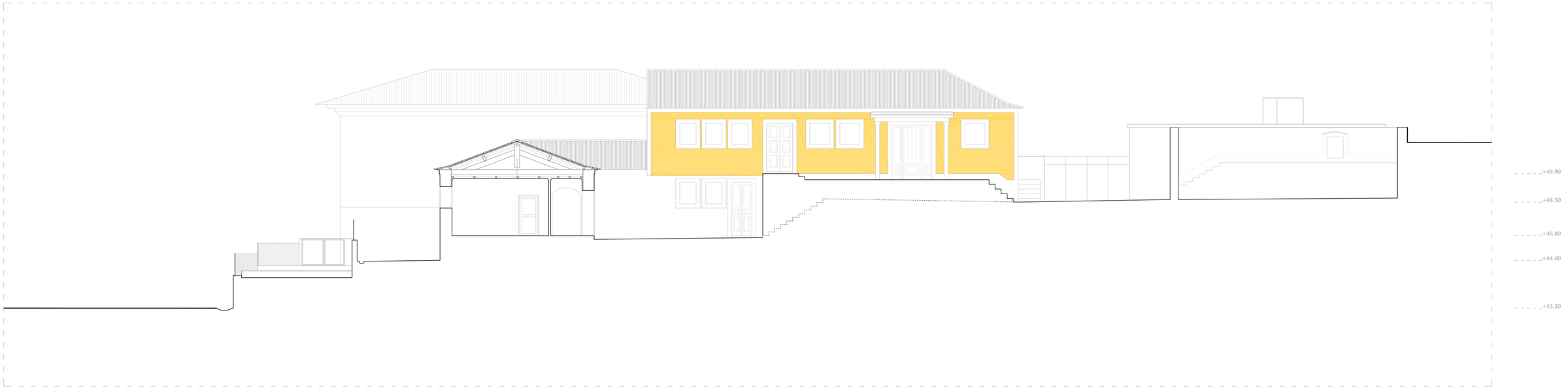

Alzado Sur

La Fábrica de Leite como "vacio urbano"

ESCOLA SUPERIOR GALLAECIA · MESTRADO INTEGRADO EM ARQUITETURA E URBANISMO
CATALINA CONS GONZÁLEZ · · ·

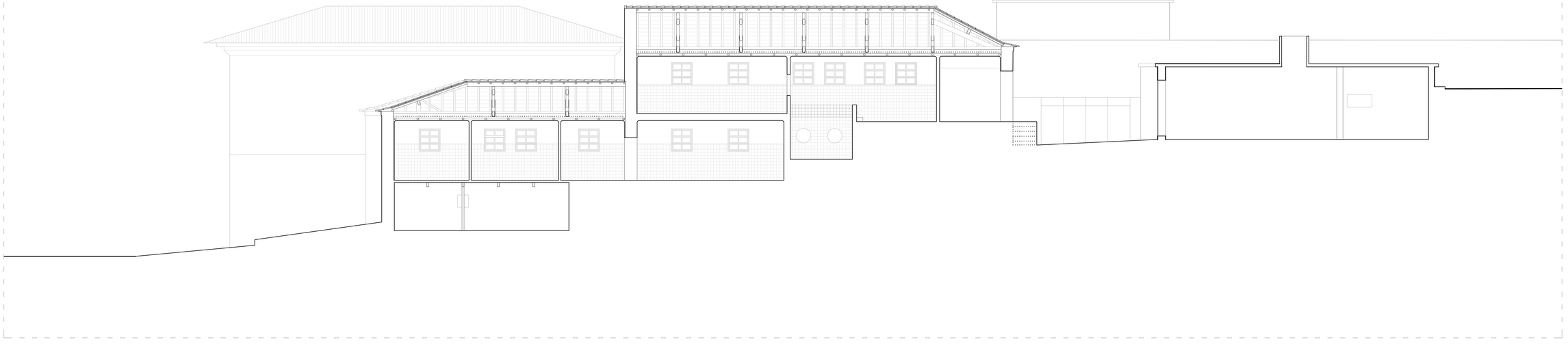

Sección Transversal

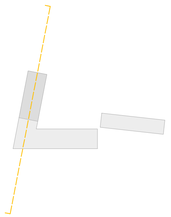

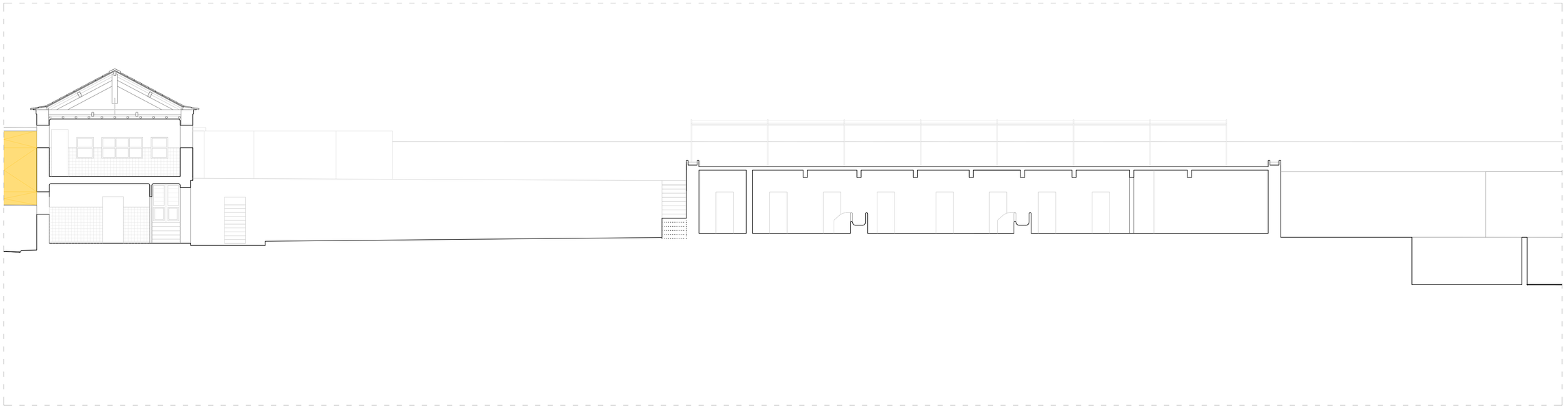

Seccion Longitudinal



La Fábrica de Leite como "vacio urbano"

ESCOLA SUPERIOR GALLAECIA · MESTRADO INTEGRADO EM ARQUITETURA E URBANISMO
CATALINA CONS GONZÁLEZ · · ·

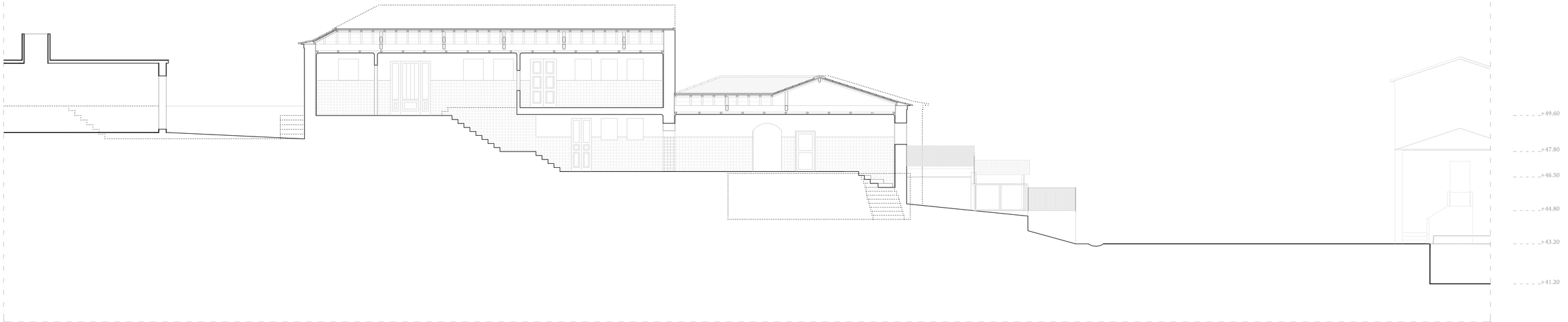

Sección Transversal

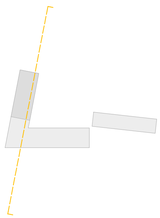

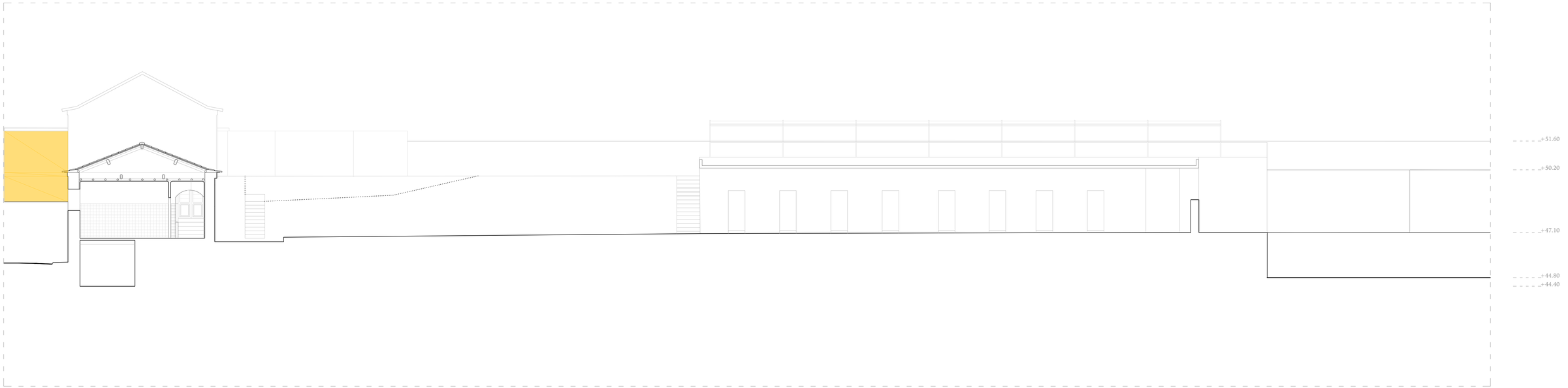

Seccion Longitudinal



La Fábrica de Leite como "vacio urbano"

ESCOLA SUPERIOR GALLAECIA · MESTRADO INTEGRADO EM ARQUITETURA E URBANISMO
CATALINA CONS GONZÁLEZ · · ·



Sección Transversal

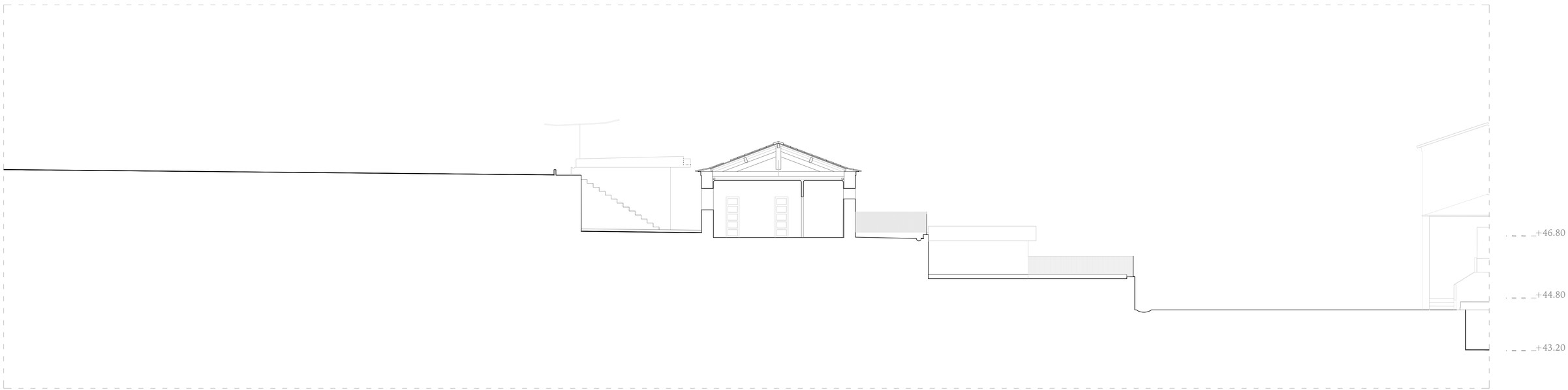

Seccion Longitudinal

La Fábrica de Leite como "vacio urbano"

ESCOLA SUPERIOR GALLAECIA · MESTRADO INTEGRADO EM ARQUITETURA E URBANISMO
CATALINA CONS GONZÁLEZ · MARZO 2019

ESCALA 1/100 *Levantamiento Secciones 3*
La Plaza

3.9

· PROYECTO DE EJECUCIÓN

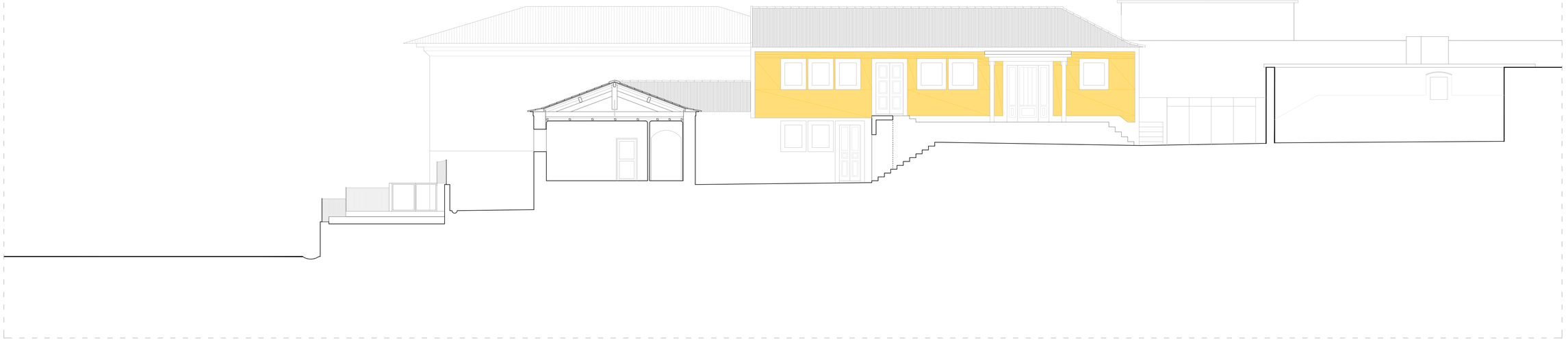

Sección Transversal

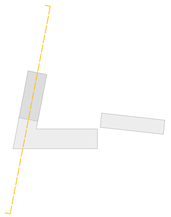

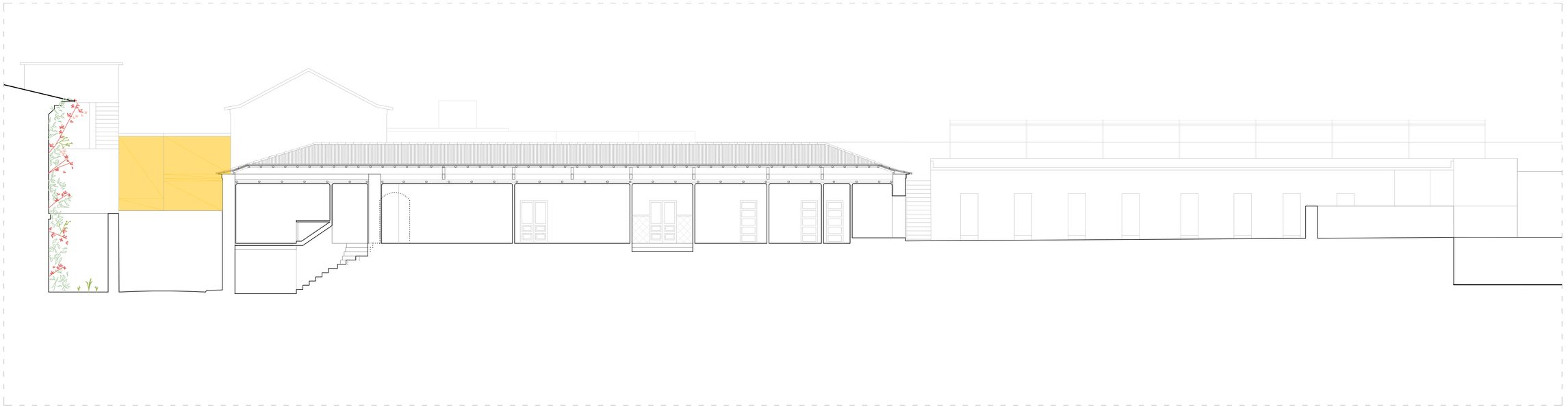

Seccion Longitudinal



La Fábrica de Leite como "vacio urbano"

ESCOLA SUPERIOR GALLAECIA · MESTRADO INTEGRADO EM ARQUITETURA E URBANISMO
CATALINA CONS GONZÁLEZ · · ·

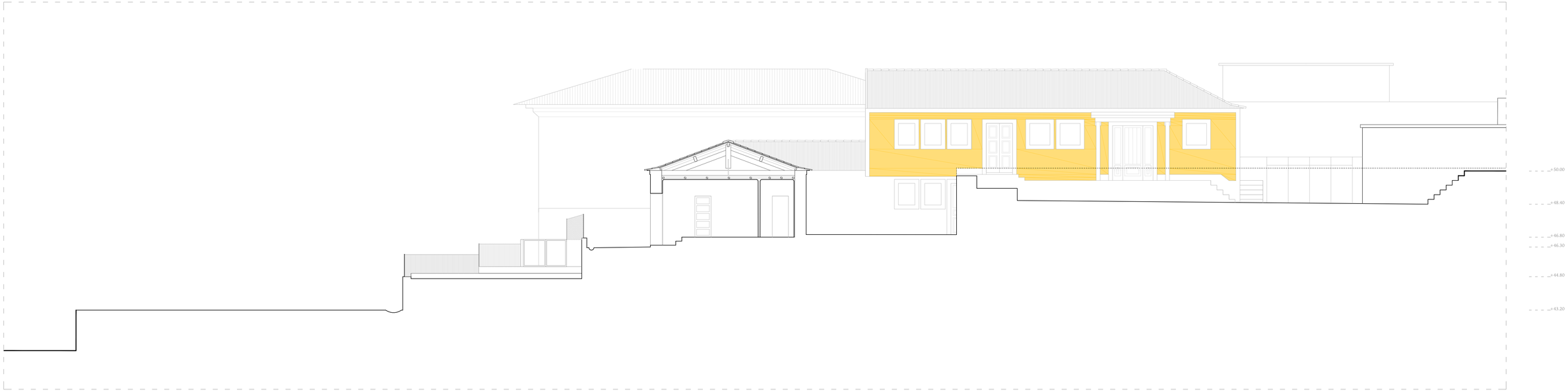

Sección Transversal

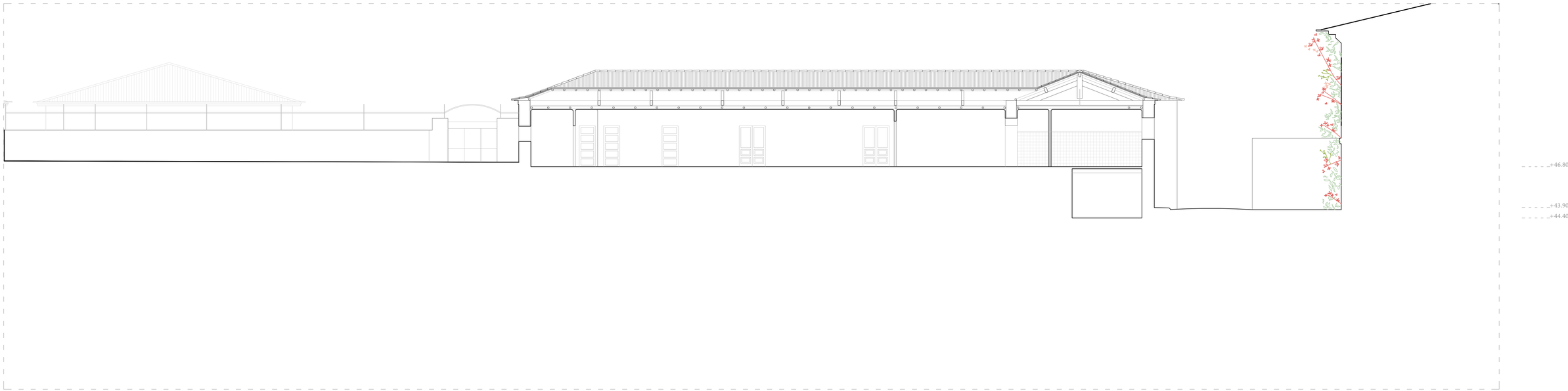

Seccion Longitudinal

La Fábrica de Leite como "vacio urbano"

ESCOLA SUPERIOR GALLAECIA · MESTRADO INTEGRADO EM ARQUITETURA E URBANISMO
CATALINA CONS GONZÁLEZ · MARZO 2019

ESCALA 1/100 *Levantamiento Secciones 5*
Circulaciones

3.11

· PROYECTO DE EJECUCIÓN

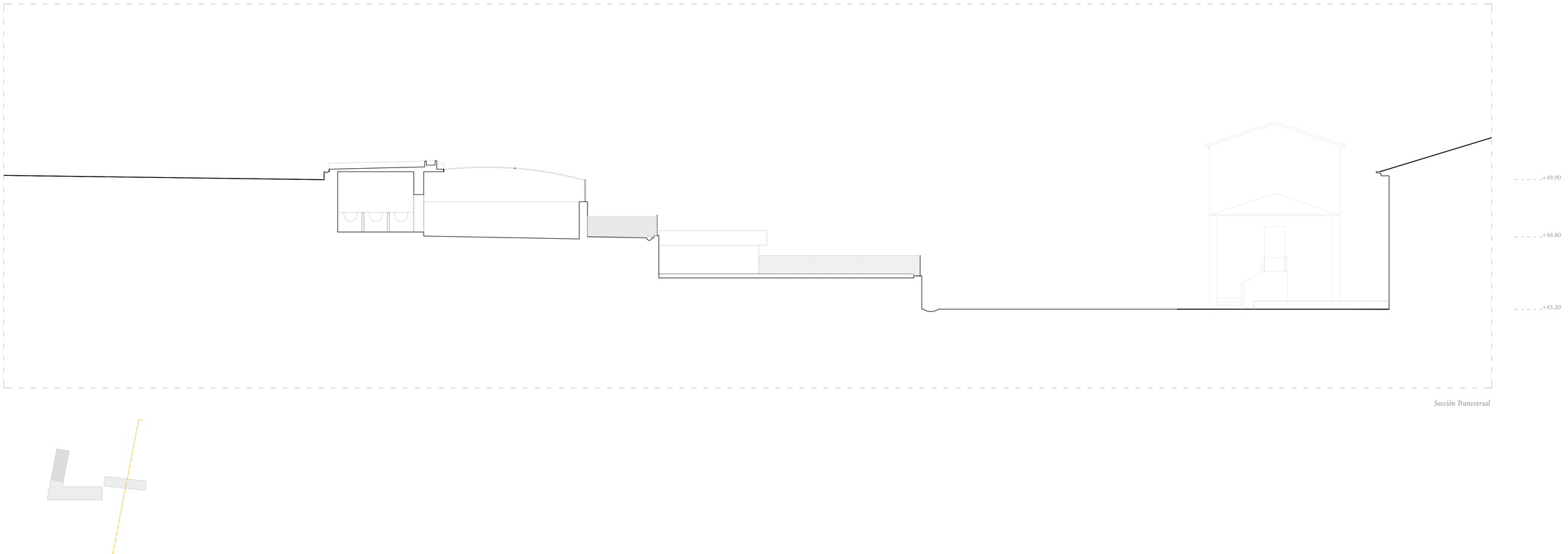

Sección Transversal

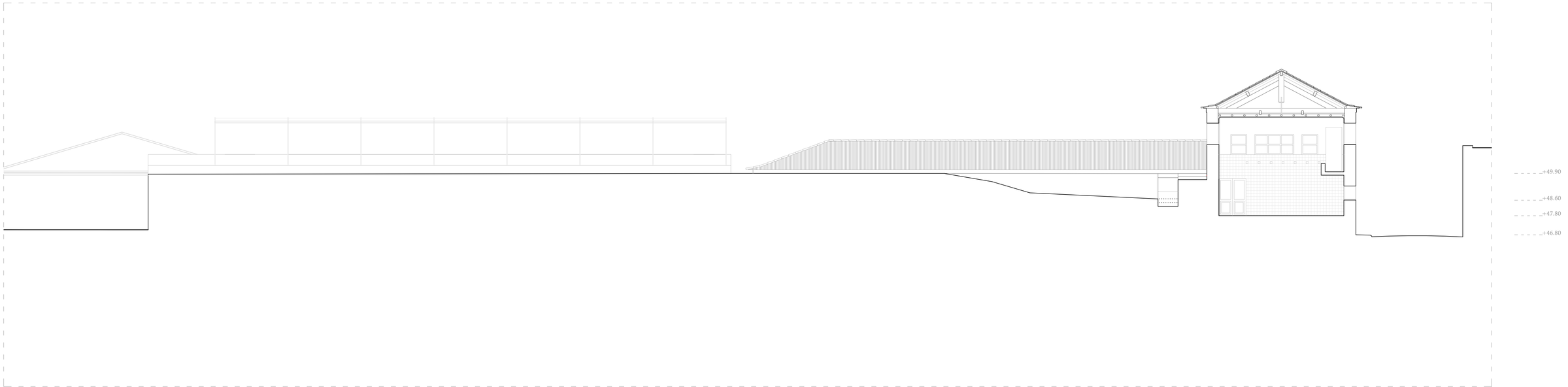

Seccion Longitudinal

La Fábrica de Leite como "vacio urbano"

ESCOLA SUPERIOR GALLAECIA · MESTRADO INTEGRADO EM ARQUITETURA E URBANISMO
CATALINA CONS GONZÁLEZ · · ·



La Fábrica de Leite como "vacio urbano"

ESCOLA SUPERIOR GALLAECIA · MESTRADO INTEGRADO EM ARQUITETURA E URBANISMO

CATALINA CONS GONZÁLEZ · · ·



La Fábrica de Leite como "vacio urbano"

ESCOLA SUPERIOR GALLAECIA · MESTRADO INTEGRADO EM ARQUITETURA E URBANISMO

CATALINA CONS GONZÁLEZ · · ·



La Fábrica de Leite como "vacio urbano"

ESCOLA SUPERIOR GALLAECIA · MESTRADO INTEGRADO EM ARQUITETURA E URBANISMO

CATALINA CONS GONZÁLEZ · · ·



La Fábrica de Leite como "vacio urbano"

ESCOLA SUPERIOR GALLAECIA · MESTRADO INTEGRADO EM ARQUITETURA E URBANISMO

CATALINA CONS GONZÁLEZ · · ·

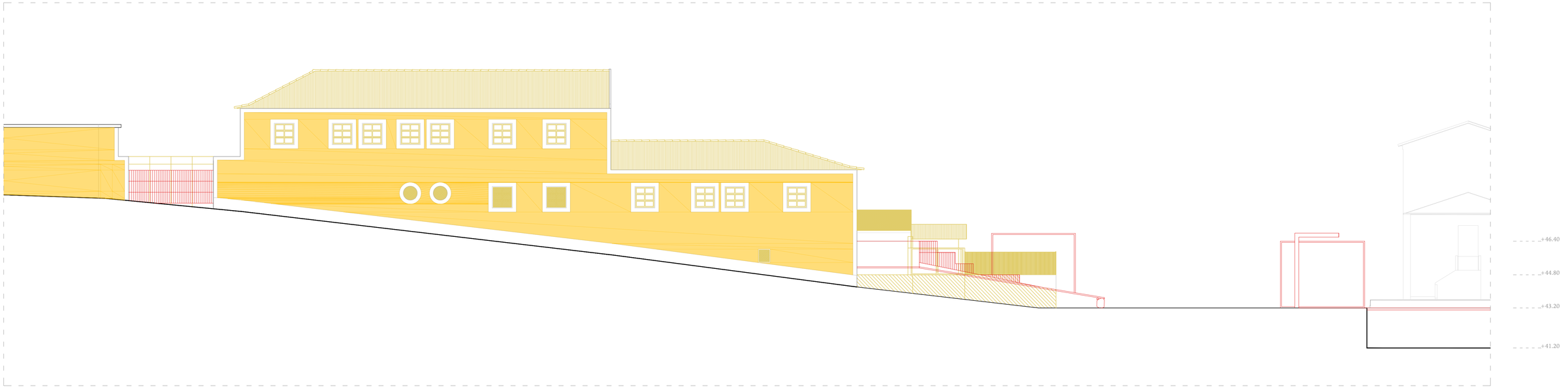

Alzado Norte

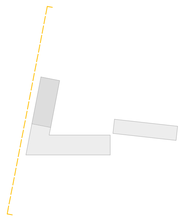

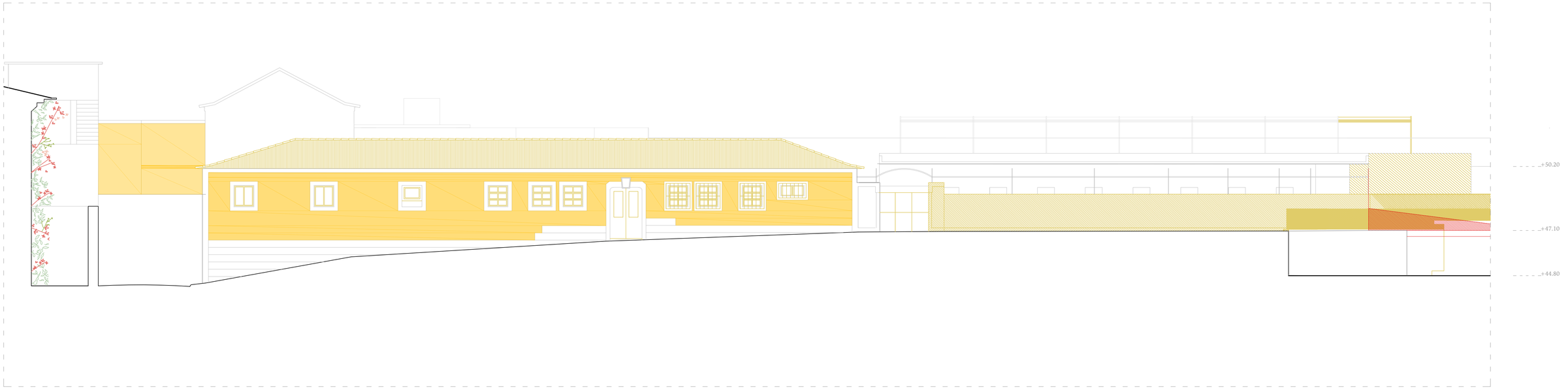

Alzado Oeste

La Fábrica de Leite como "vacio urbano"

ESCOLA SUPERIOR GALLAECIA · MESTRADO INTEGRADO EM ARQUITETURA E URBANISMO
CATALINA CONS GONZÁLEZ · · ·

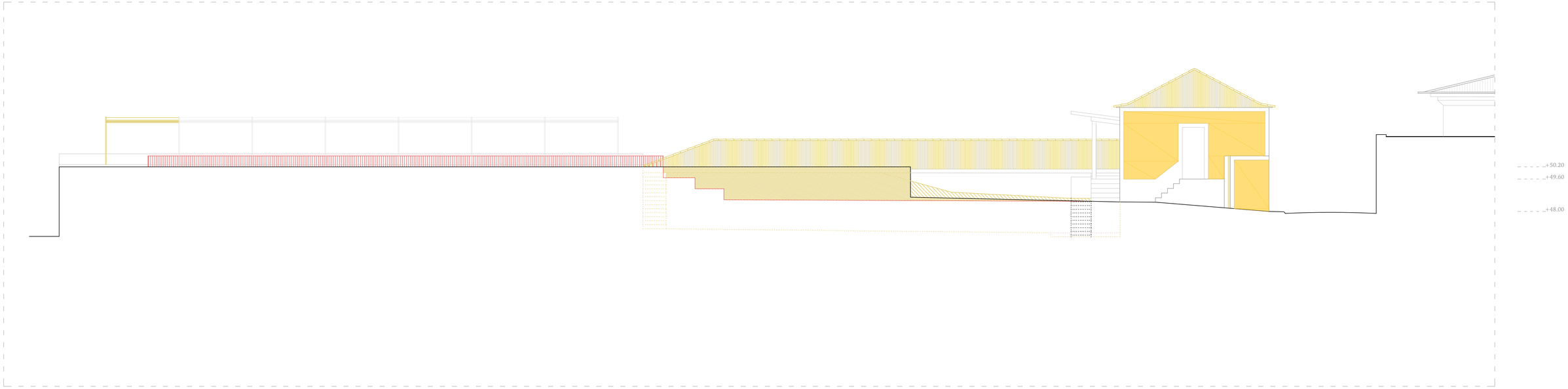

Alzado Este



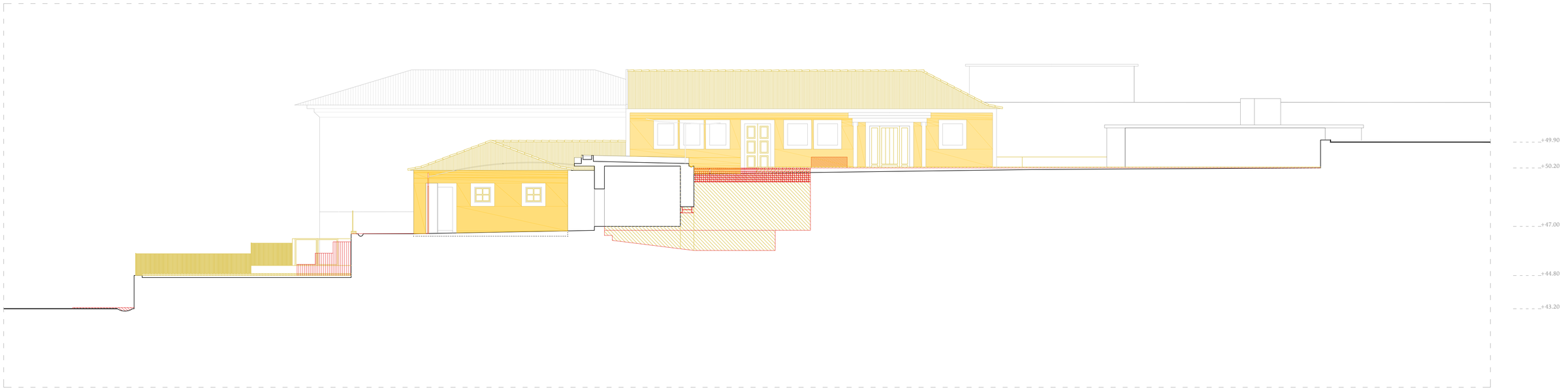

Alzado Sur

La Fábrica de Leite como "vacio urbano"

ESCOLA SUPERIOR GALLAECIA · MESTRADO INTEGRADO EM ARQUITETURA E URBANISMO
CATALINA CONS GONZÁLEZ · MARZO 2019

ESCALA 1/100 *Demolición/construcción*
Alzados

4.6

· PROYECTO DE EJECUCIÓN

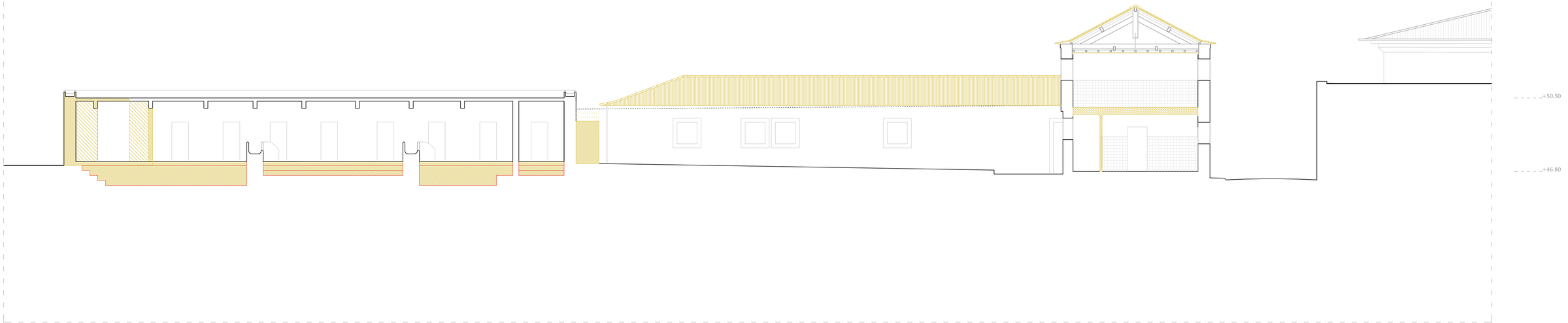

Alzado Este

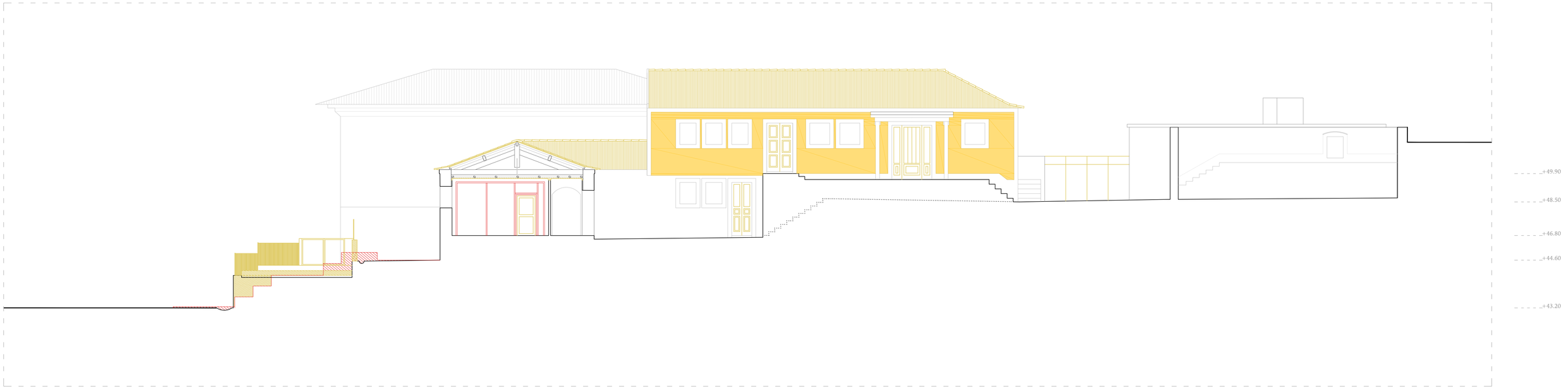

Alzado Sur

La Fábrica de Leite como "vacio urbano"

ESCOLA SUPERIOR GALLAECIA · MESTRADO INTEGRADO EM ARQUITETURA E URBANISMO

CATALINA CONS GONZÁLEZ · · ·

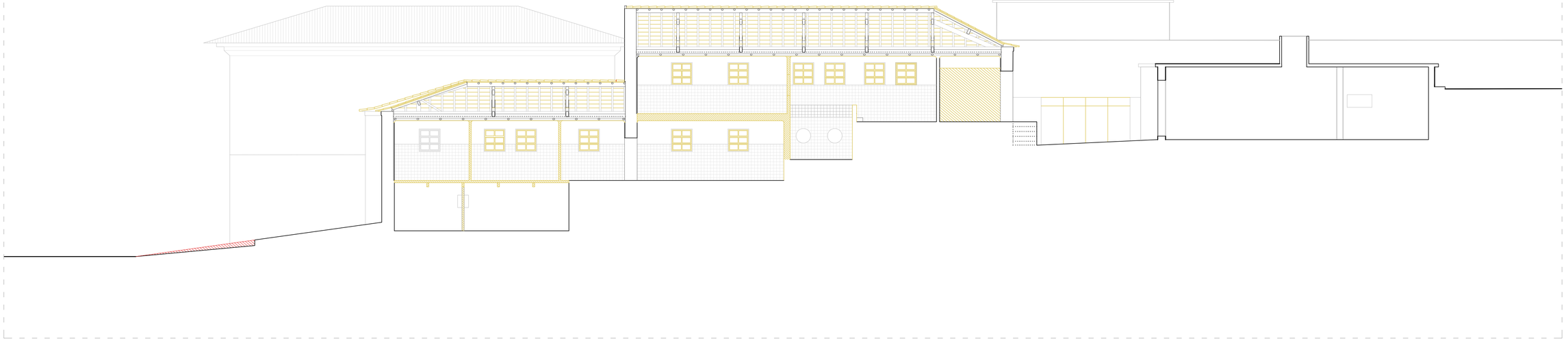

Sección Transversal

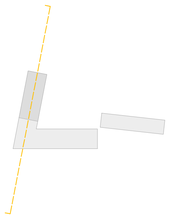

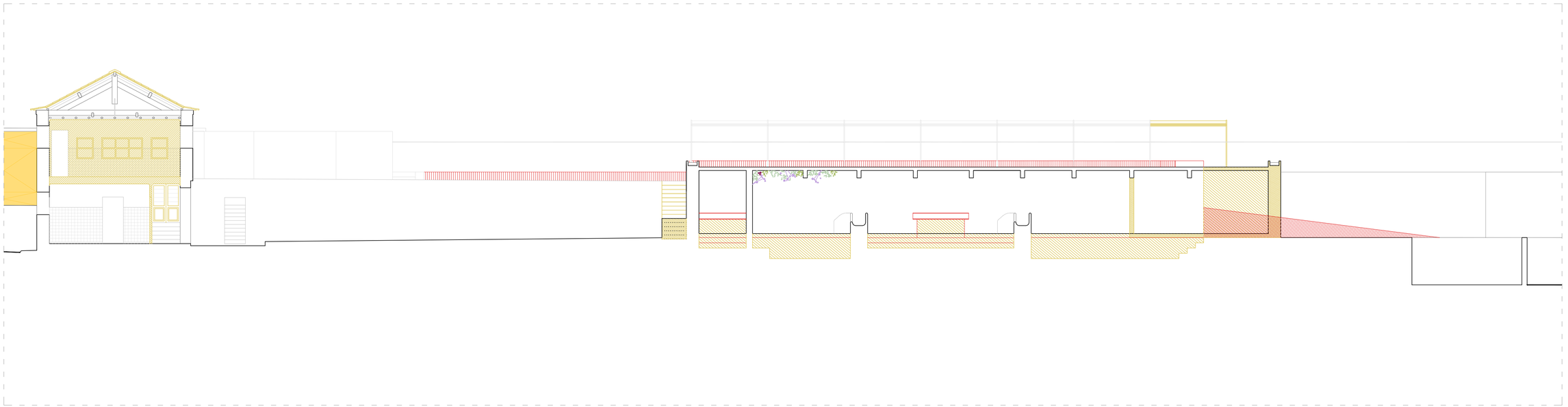

Seccion Longitudinal



La Fábrica de Leite como "vacio urbano"

ESCOLA SUPERIOR GALLAECIA · MESTRADO INTEGRADO EM ARQUITETURA E URBANISMO
CATALINA CONS GONZÁLEZ · · ·

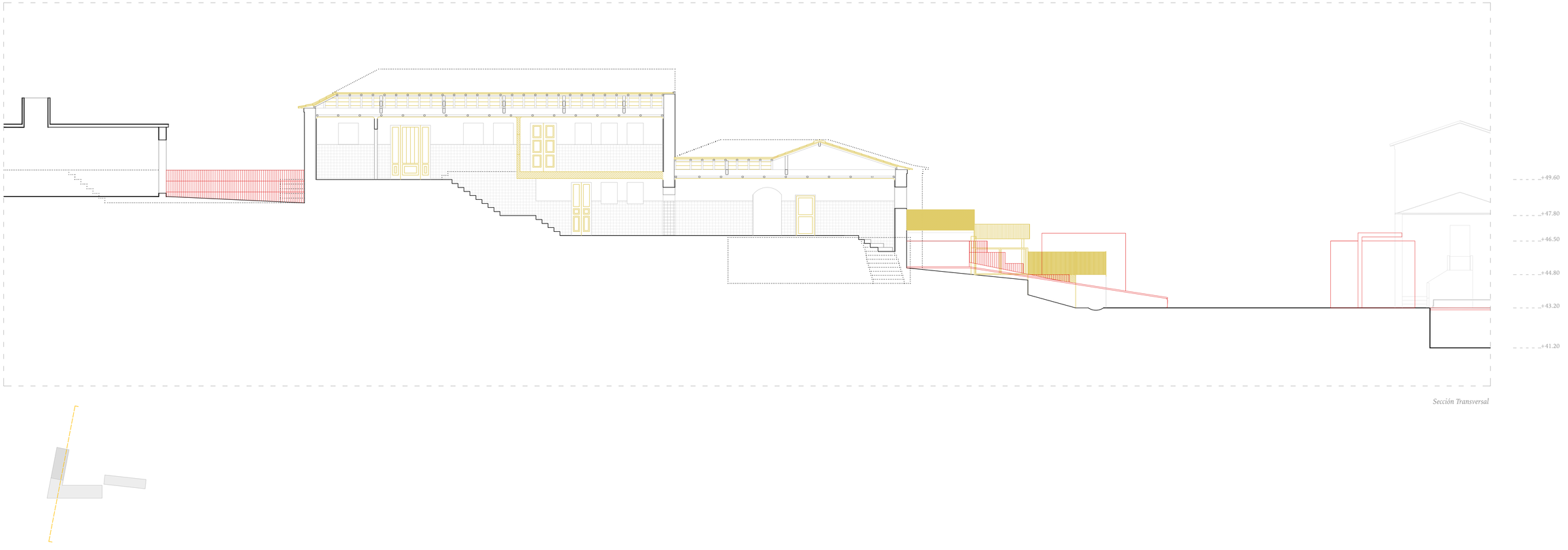

Sección Transversal

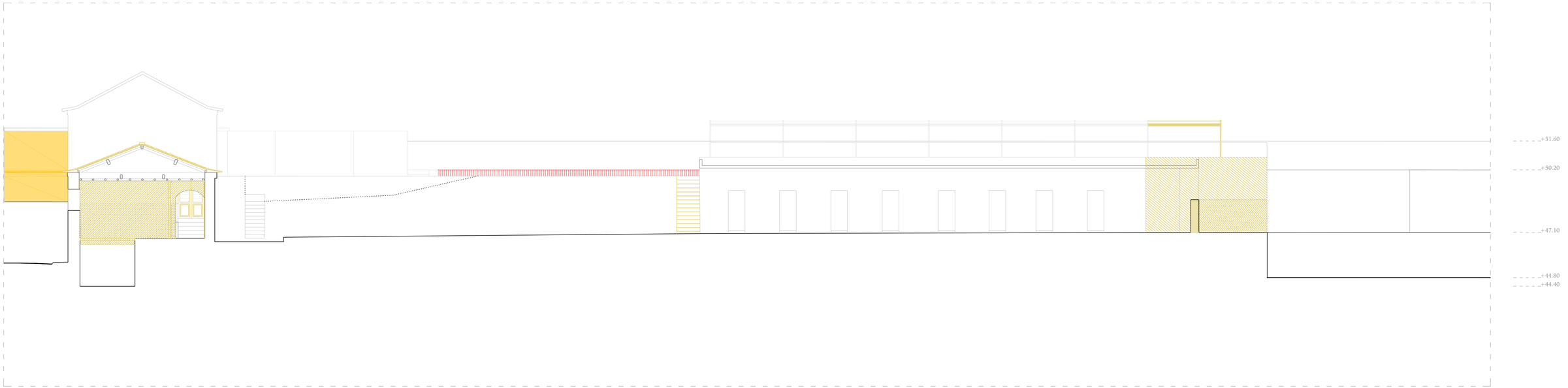

Seccion Longitudinal



La Fábrica de Leite como "vacio urbano"

ESCOLA SUPERIOR GALLAECIA · MESTRADO INTEGRADO EM ARQUITETURA E URBANISMO
CATALINA CONS GONZÁLEZ · · ·

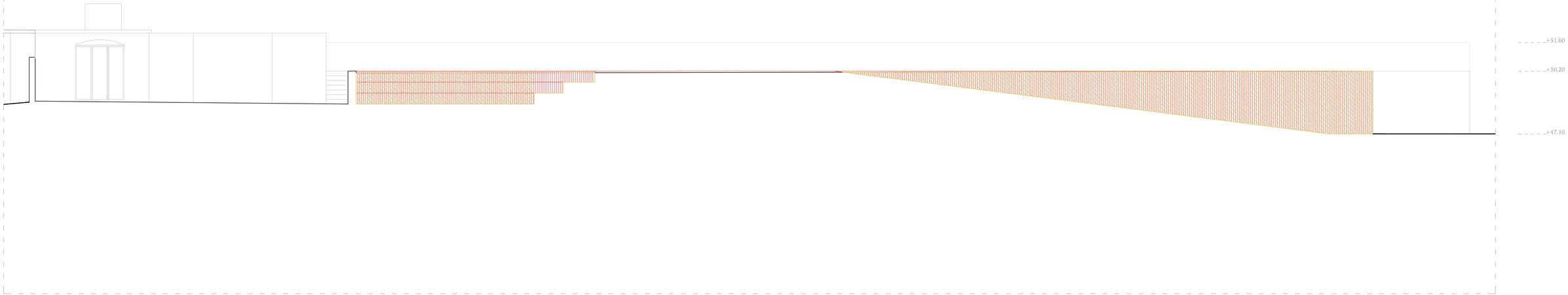

Sección Transversal

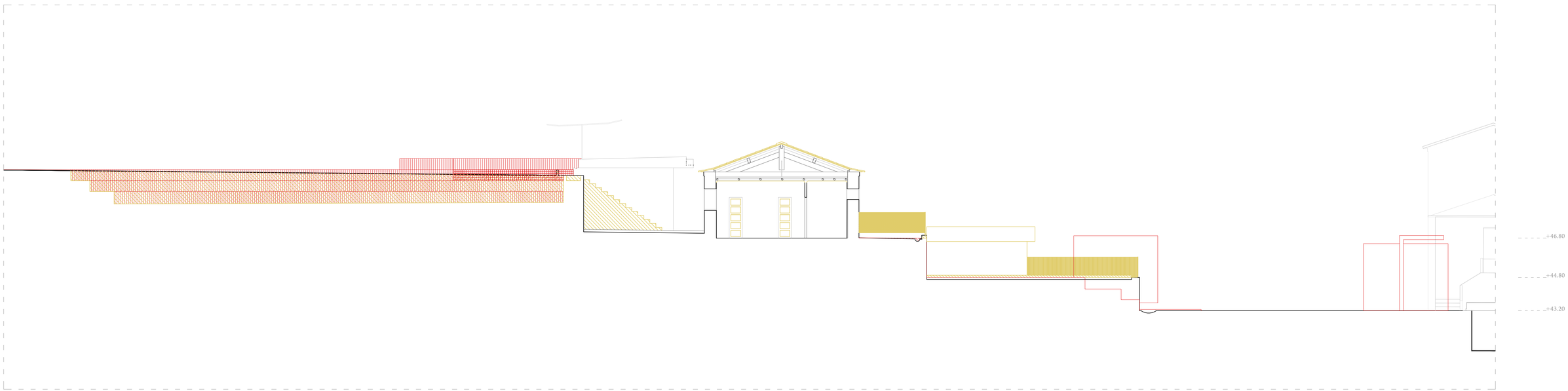

Seccion Longitudinal

La Fábrica de Leite como "vacio urbano"

ESCOLA SUPERIOR GALLAECIA · MESTRADO INTEGRADO EM ARQUITETURA E URBANISMO

CATALINA CONS GONZÁLEZ · · ·



Sección Transversal

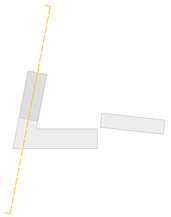



Seccion Longitudinal



La Fábrica de Leite como "vacio urbano"

ESCOLA SUPERIOR GALLAECIA · MESTRADO INTEGRADO EM ARQUITETURA E URBANISMO
CATALINA CONS GONZÁLEZ · · ·

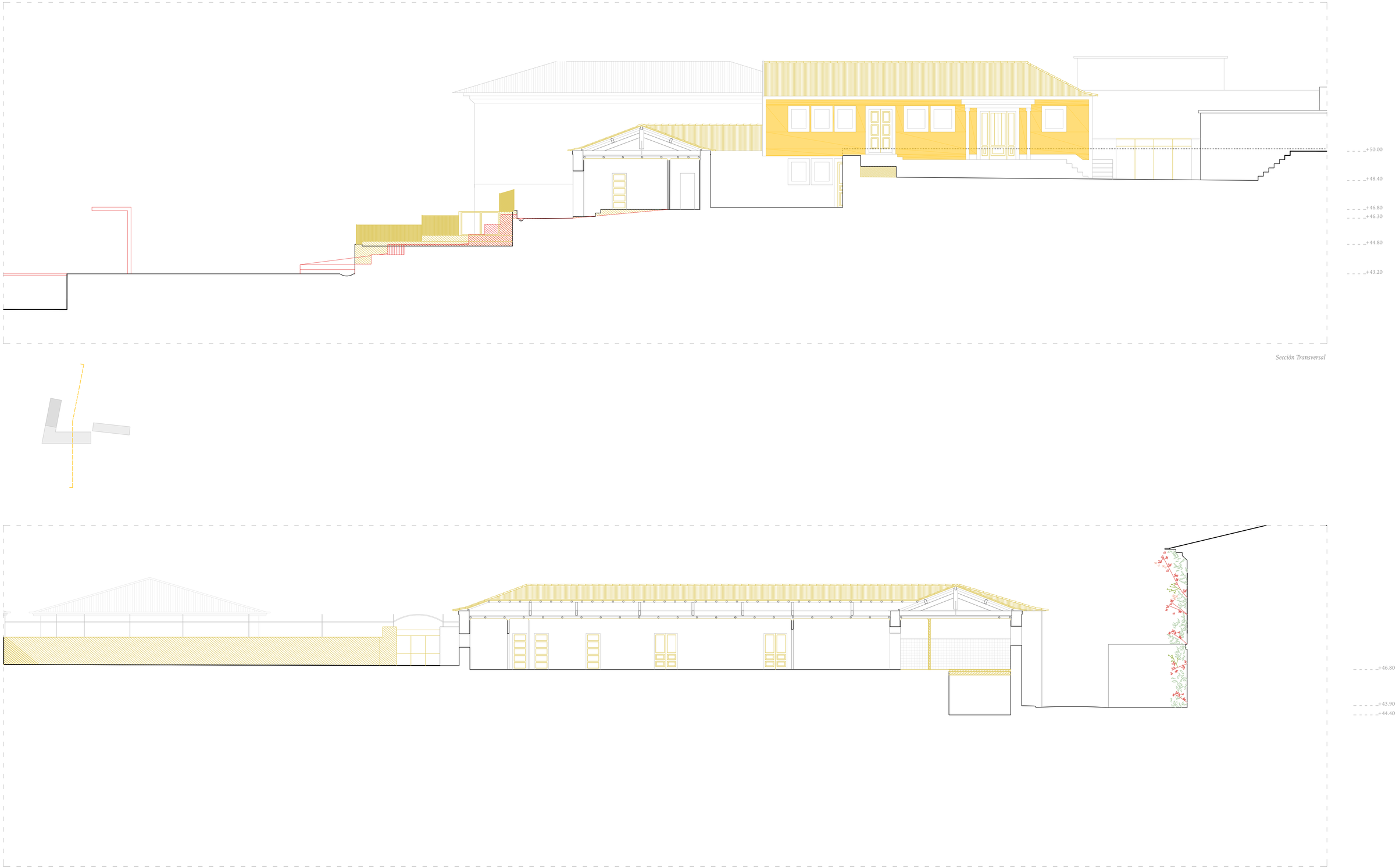

Sección Transversal

Seccion Longitudinal

La Fábrica de Leite como "vacio urbano"

ESCOLA SUPERIOR GALLAECIA · MESTRADO INTEGRADO EM ARQUITETURA E URBANISMO

CATALINA CONS GONZÁLEZ · · ·

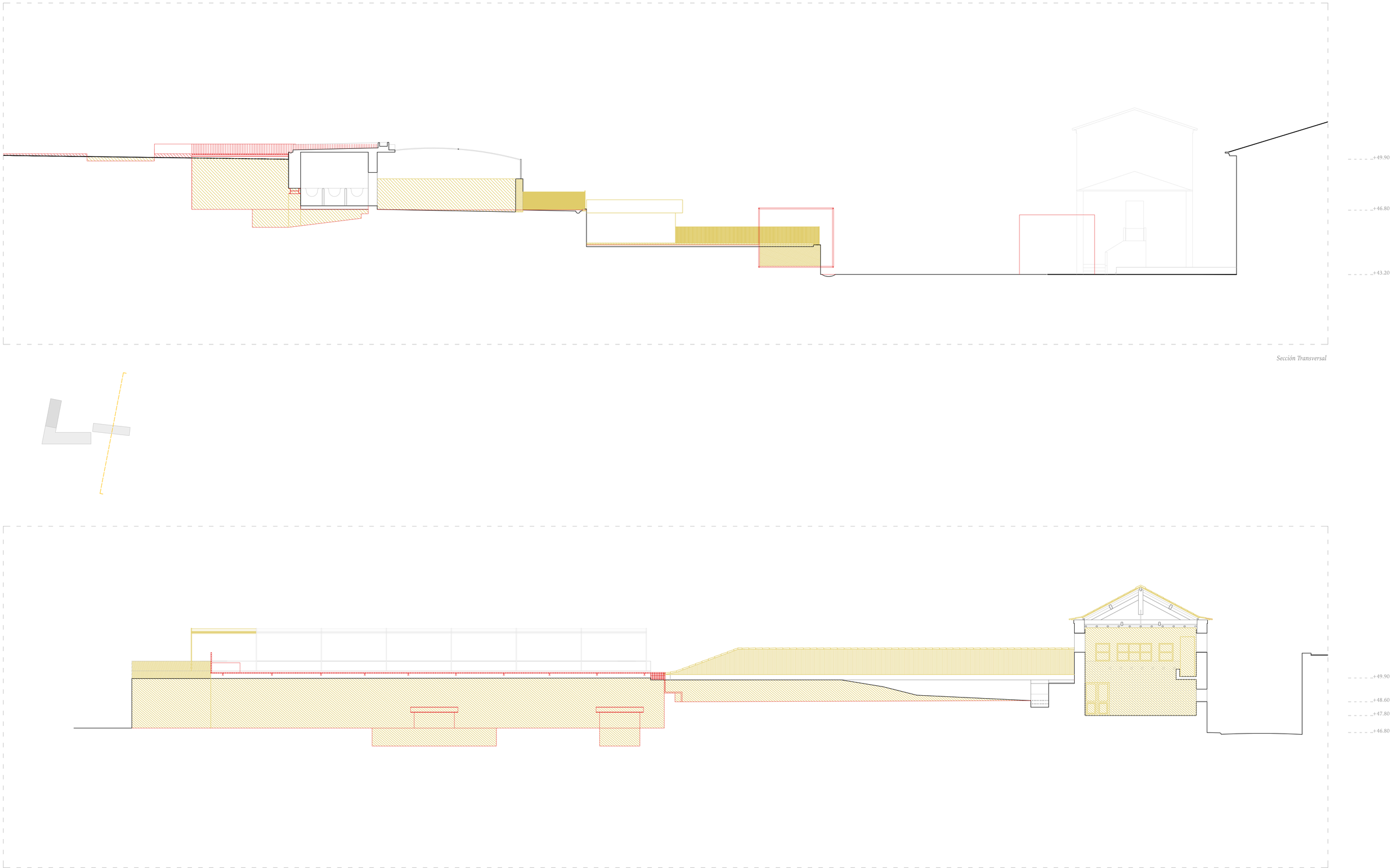

Sección Transversal

Seccion Longitudinal

La Fábrica de Leite como "vacio urbano"

ESCOLA SUPERIOR GALLAECIA · MESTRADO INTEGRADO EM ARQUITETURA E URBANISMO
CATALINA CONS GONZÁLEZ · · ·



La Fábrica de Leite como "vacio urbano"

ESCOLA SUPERIOR GALLAECIA · MESTRADO INTEGRADO EM ARQUITETURA E URBANISMO

CATALINA CONS GONZÁLEZ · · ·

La Fábrica de Leite como "vacio urbano"

ESCOLA SUPERIOR GALLAECIA · MESTRADO INTEGRADO EM ARQUITETURA E URBANISMO

CATALINA CONS GONZÁLEZ · · ·



La Fábrica de Leite como "vacio urbano"

ESCOLA SUPERIOR GALLAECIA · MESTRADO INTEGRADO EM ARQUITETURA E URBANISMO

CATALINA CONS GONZÁLEZ · · ·

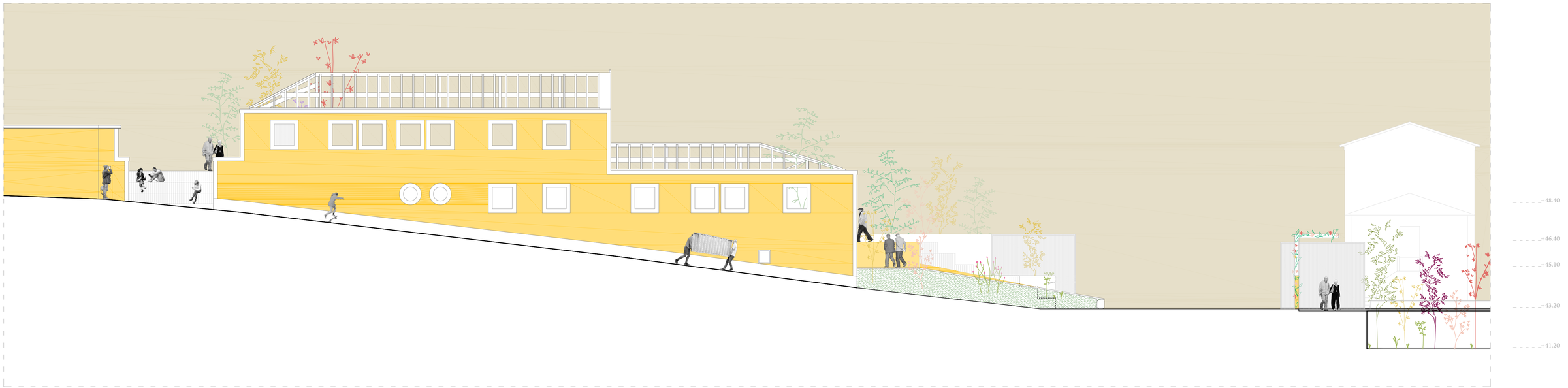

Alzado Norte



Alzado Oeste

La Fábrica de Leite como "vacio urbano"

ESCOLA SUPERIOR GALLAECIA · MESTRADO INTEGRADO EM ARQUITETURA E URBANISMO
CATALINA CONS GONZÁLEZ · · ·

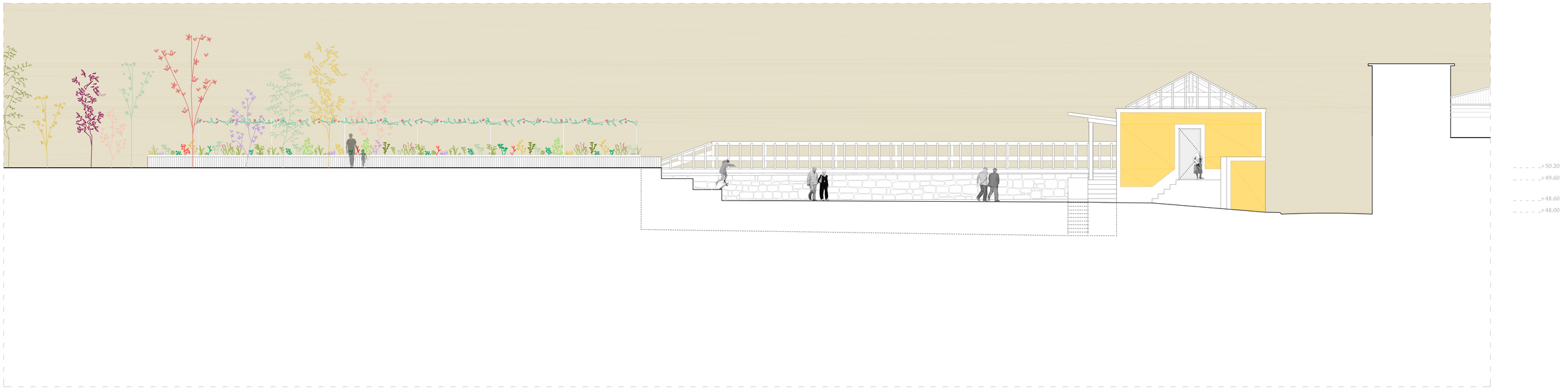

Alzado Este

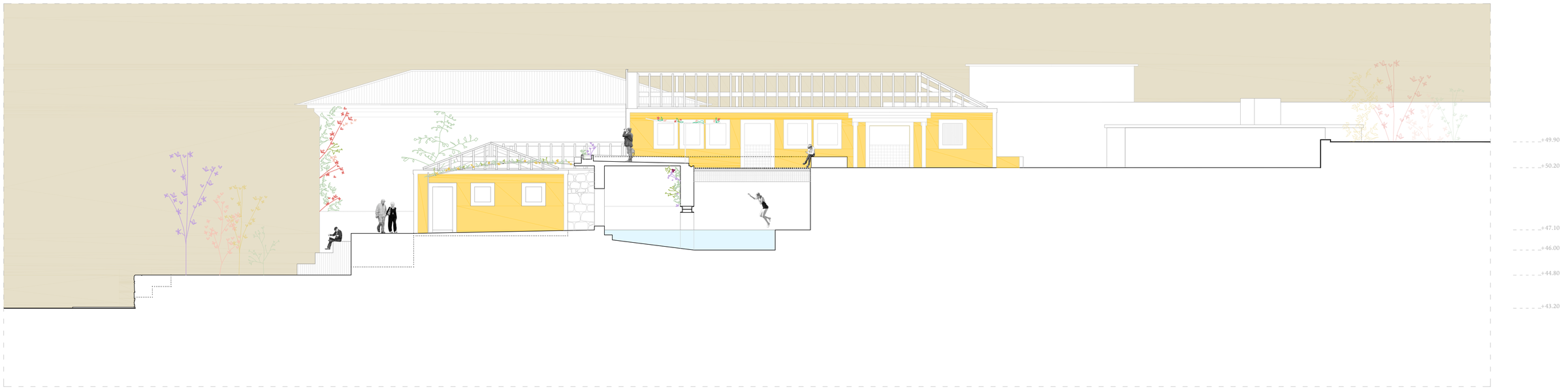

Alzado Sur

La Fábrica de Leite como "vacio urbano"

ESCOLA SUPERIOR GALLAECIA · MESTRADO INTEGRADO EM ARQUITETURA E URBANISMO

CATALINA CONS GONZÁLEZ · · ·

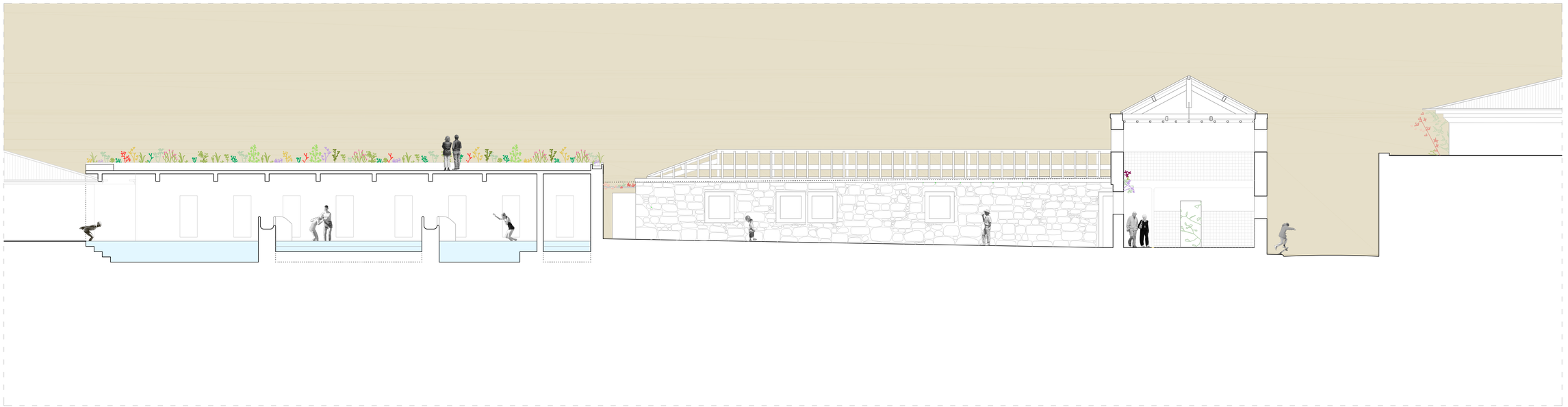

Alzado Este

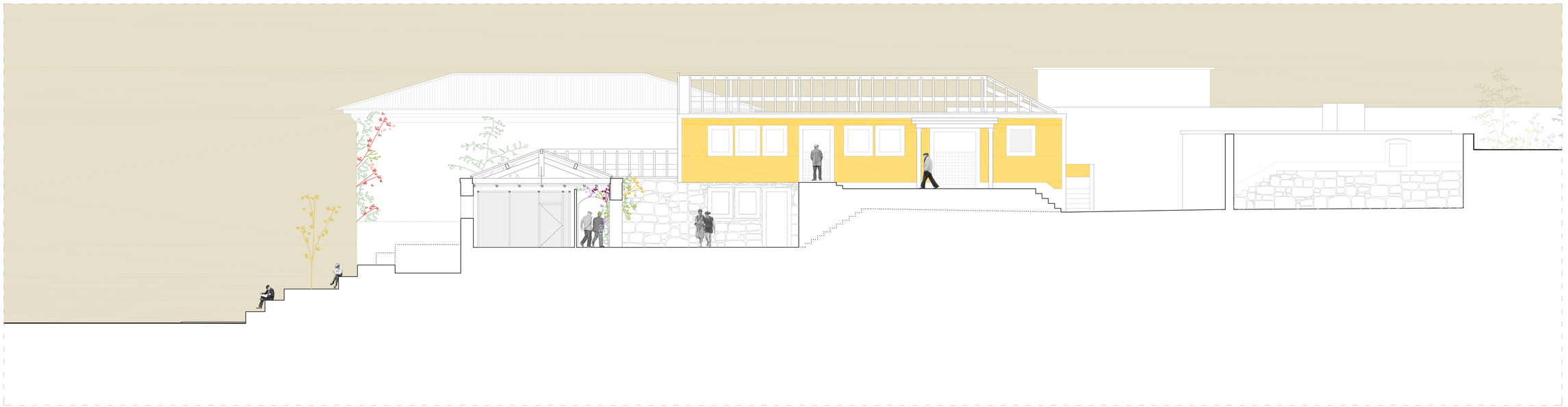

Alzado Sur

La Fábrica de Leite como "vacio urbano"

ESCOLA SUPERIOR GALLAECIA · MESTRADO INTEGRADO EM ARQUITETURA E URBANISMO

CATALINA CONS GONZÁLEZ · · ·

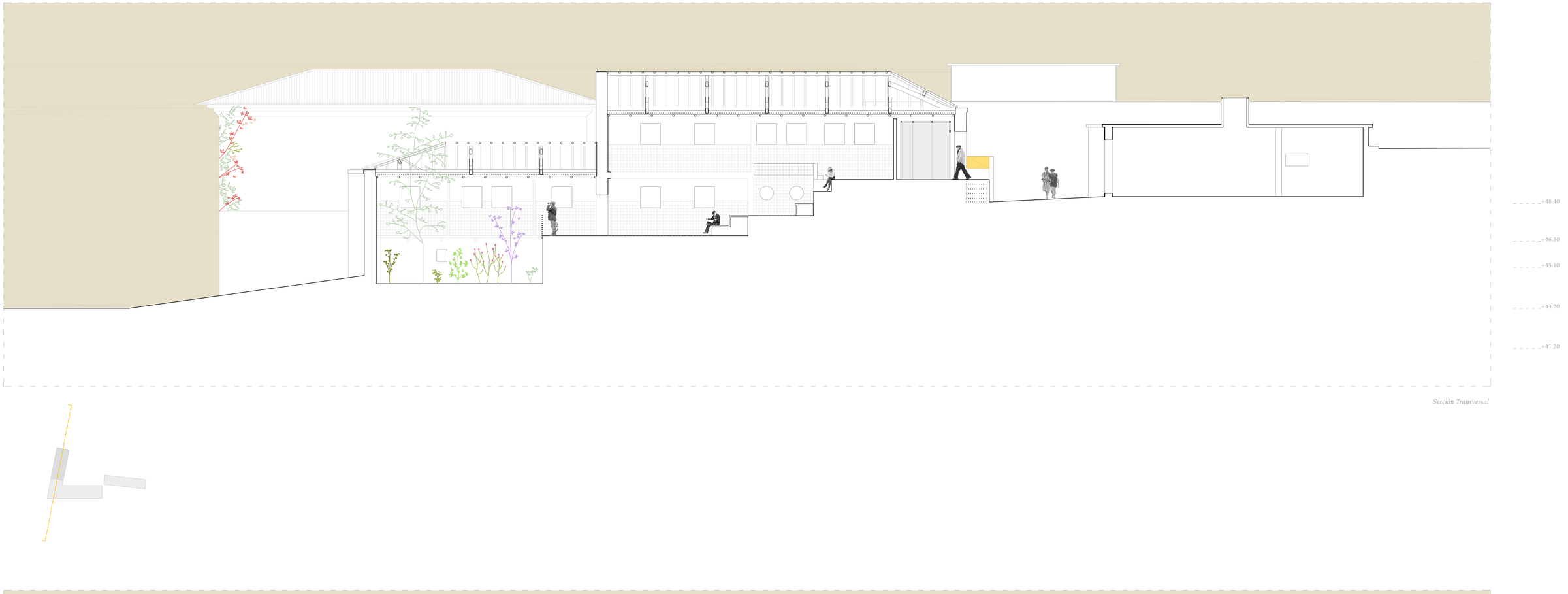

Sección Transversal

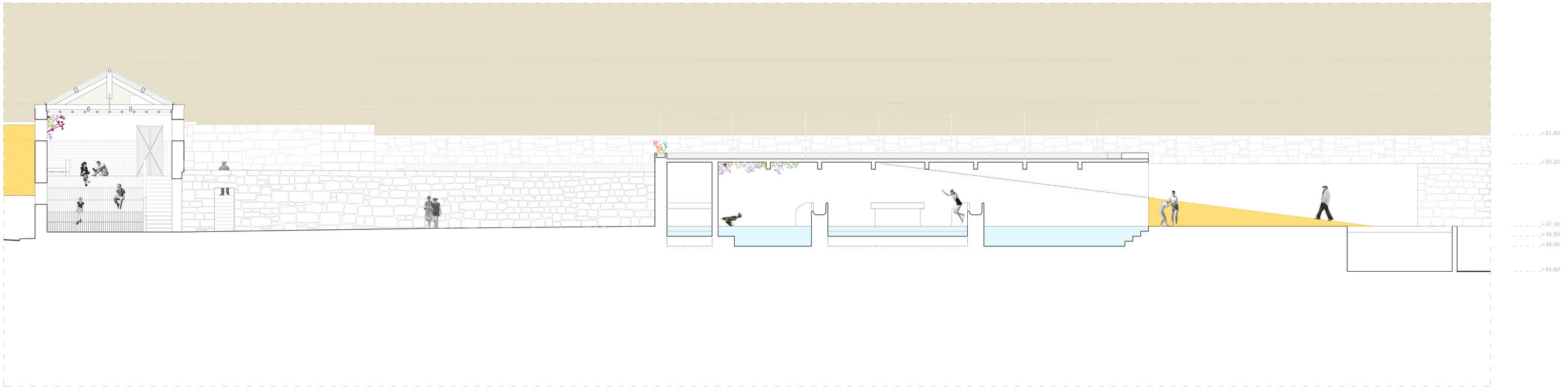

Seccion Longitudinal

La Fábrica de Leite como "vacio urbano"

ESCOLA SUPERIOR GALLAECIA · MESTRADO INTEGRADO EM ARQUITETURA E URBANISMO

CATALINA CONS GONZÁLEZ · · ·

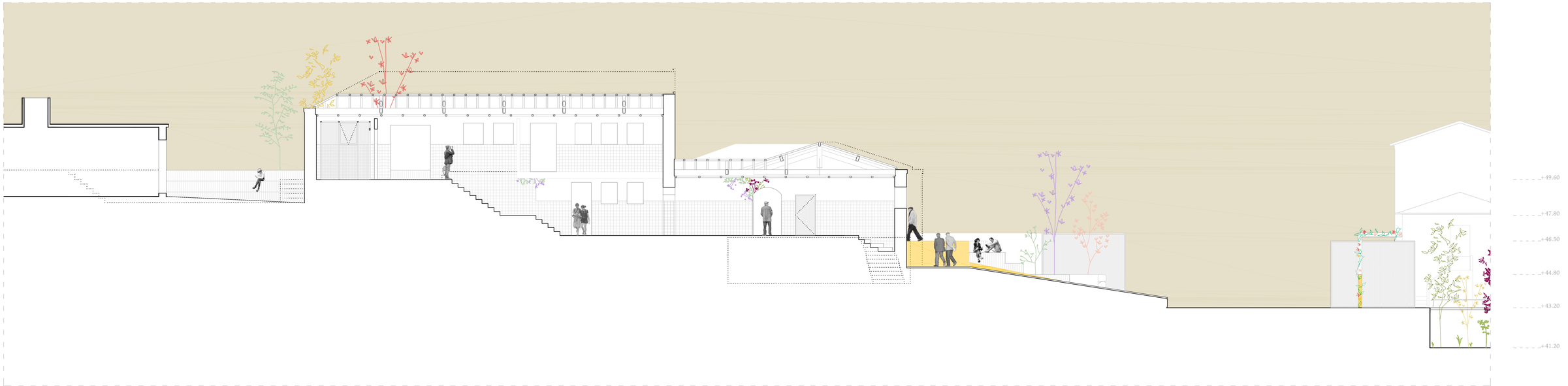

Sección Transversal



Seccion Longitudinal



La Fábrica de Leite como "vacio urbano"

ESCOLA SUPERIOR GALLAECIA · MESTRADO INTEGRADO EM ARQUITETURA E URBANISMO
CATALINA CONS GONZÁLEZ · · ·

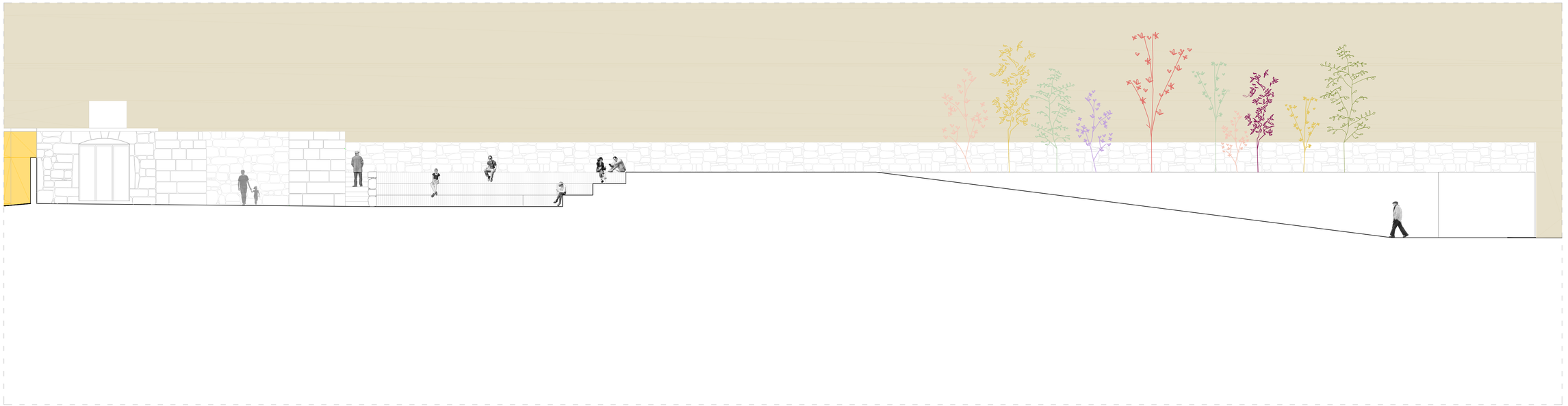

Sección Transversal

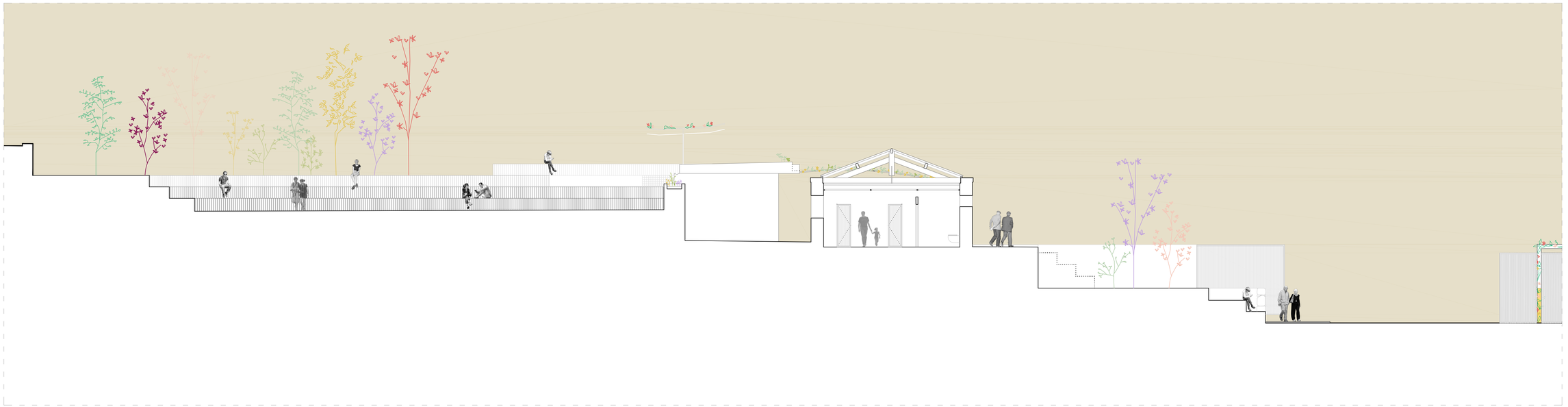

Seccion Longitudinal

La Fábrica de Leite como "vacio urbano"

ESCOLA SUPERIOR GALLAECIA · MESTRADO INTEGRADO EM ARQUITETURA E URBANISMO

CATALINA CONS GONZÁLEZ · · ·

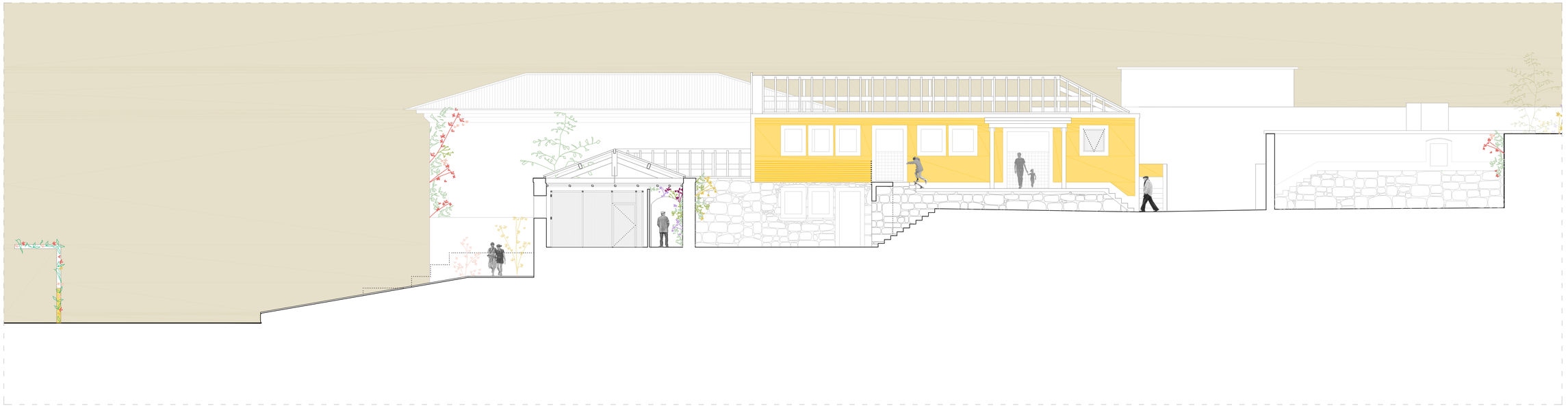

Sección Transversal

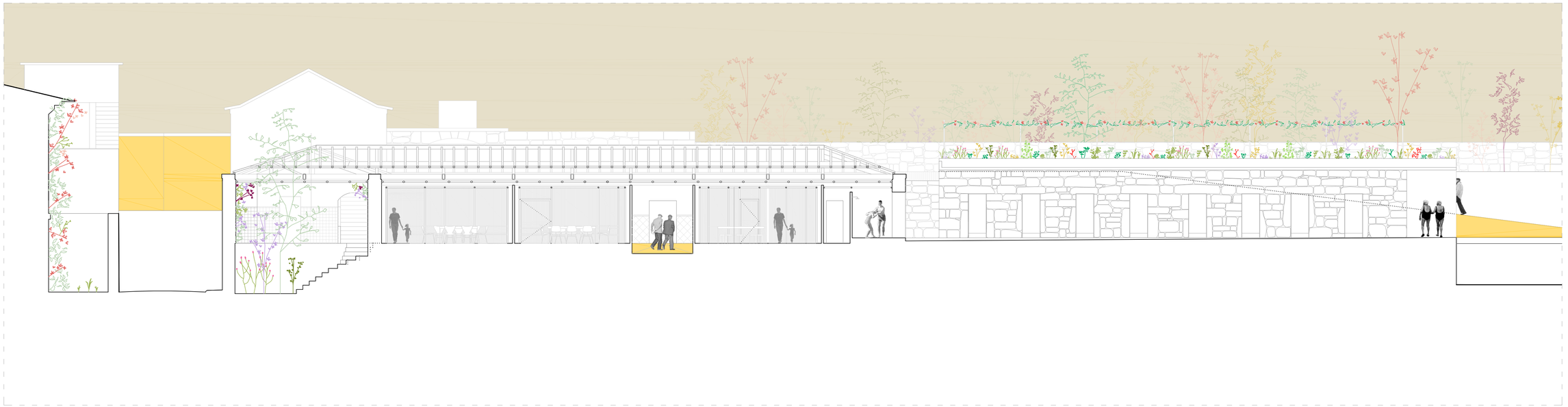

Seccion Longitudinal

La Fábrica de Leite como "vacio urbano"

ESCOLA SUPERIOR GALLAECIA · MESTRADO INTEGRADO EM ARQUITETURA E URBANISMO

CATALINA CONS GONZÁLEZ · · ·



Sección Transversal

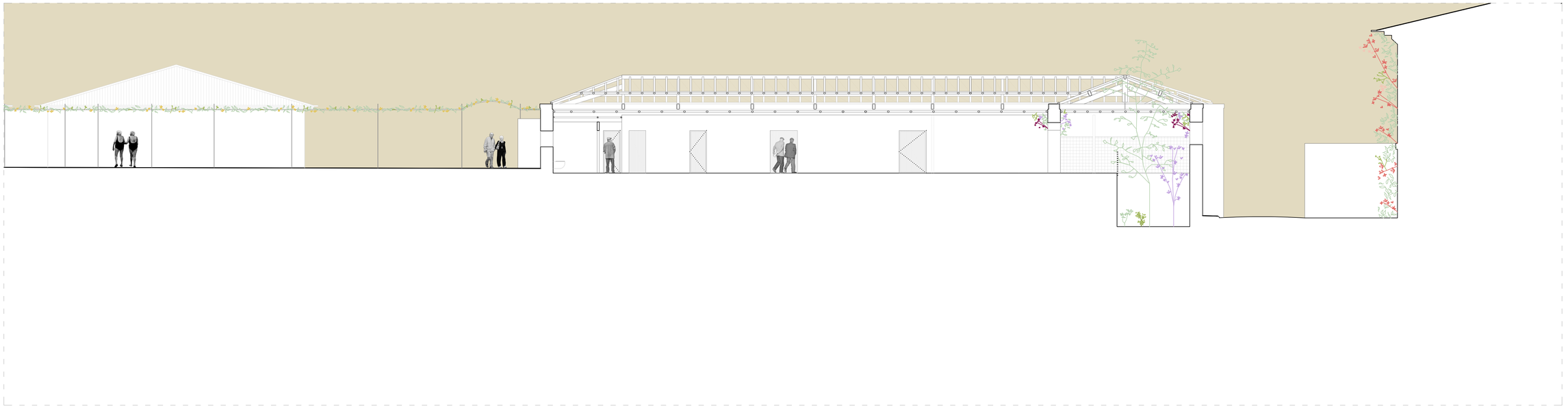

Seccion Longitudinal

La Fábrica de Leite como "vacio urbano"

ESCOLA SUPERIOR GALLAECIA · MESTRADO INTEGRADO EM ARQUITETURA E URBANISMO
CATALINA CONS GONZÁLEZ · · ·

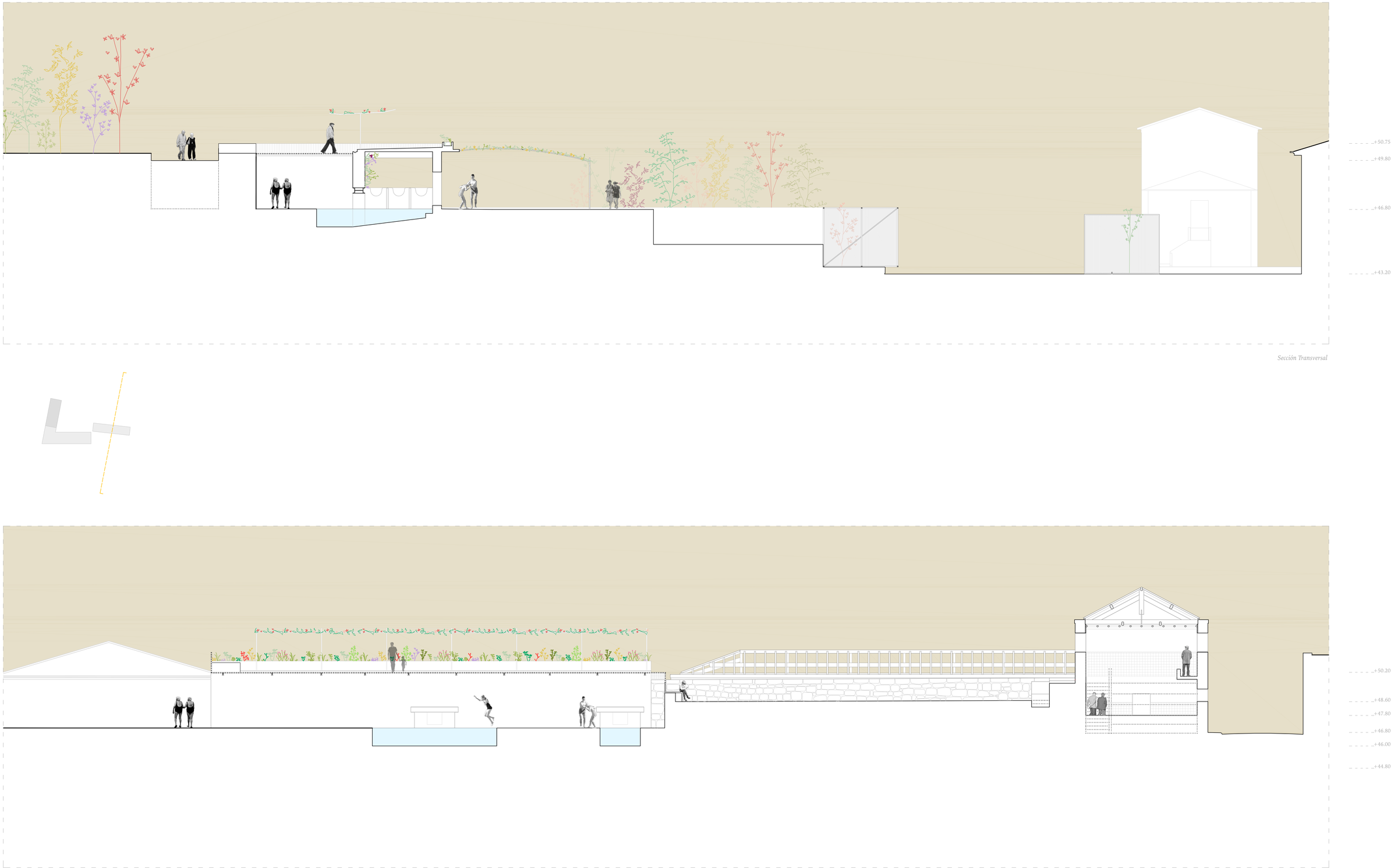

Sección Transversal

Seccion Longitudinal

La Fábrica de Leite como "vacio urbano"

ESCOLA SUPERIOR GALLAECIA · MESTRADO INTEGRADO EM ARQUITETURA E URBANISMO

CATALINA CONS GONZÁLEZ · · ·

La Fábrica de Leite como "vacio urbano"

ESCOLA SUPERIOR GALLAECIA · MESTRADO INTEGRADO EM ARQUITETURA E URBANISMO

CATALINA CONS GONZÁLEZ · · ·

La Fábrica de Leite como "vacio urbano"

ESCOLA SUPERIOR GALLAECIA · MESTRADO INTEGRADO EM ARQUITETURA E URBANISMO
CATALINA CONS GONZÁLEZ · · ·



La Fábrica de Leite como "vacio urbano"

ESCOLA SUPERIOR GALLAECIA · MESTRADO INTEGRADO EM ARQUITETURA E URBANISMO

CATALINA CONS GONZÁLEZ · · ·

La Fábrica de Leite como "vacio urbano"

ESCOLA SUPERIOR GALLAECIA · MESTRADO INTEGRADO EM ARQUITETURA E URBANISMO

CATALINA CONS GONZÁLEZ · · ·

La Fábrica de Leite como "vacio urbano"

ESCOLA SUPERIOR GALLAECIA · MESTRADO INTEGRADO EM ARQUITETURA E URBANISMO
CATALINA CONS GONZÁLEZ · · ·



La Fábrica de Leite como "vacio urbano"

ESCOLA SUPERIOR GALLAECIA · MESTRADO INTEGRADO EM ARQUITETURA E URBANISMO

CATALINA CONS GONZALEZ · · ·



Leyenda

TECHO 01 - *Paneles de policarbonato alveolar*

TECHO 02 - *Hormigón visto pintado de blanco* (PREEXISTENTE)

2.92m

2.65m

Barra de LED

La Fábrica de Leite como "vacio urbano"

ESCOLA SUPERIOR GALLAECIA · MESTRADO INTEGRADO EM ARQUITETURA E URBANISMO

CATALINA CONS GONZÁLEZ · · ·

Leyenda

TECHO 01 - *Paneles de policarbonato alveolar retroiluminado*
TECHO 02 - *Hormigón visto pintado de blanco* (PREEXISTENTE)
TECHO 03 - *Baldosa hidraulica 0.15x0.15*(PREEXISTENTE)

2.02m
2.65m
3.61m
4.21m
Barra de LED

La Fábrica de Leite como "vacio urbano"
ESCOLA SUPERIOR GALLAECIA · MESTRADO INTEGRADO EM ARQUITETURA E URBANISMO
CATALINA CONS GONZÁLEZ · MARZO 2019

ESCALA 1/100 *Planta de Techos*
Planta baja
8.2
PROYECTO DE EJECUCIÓN

El jardín...

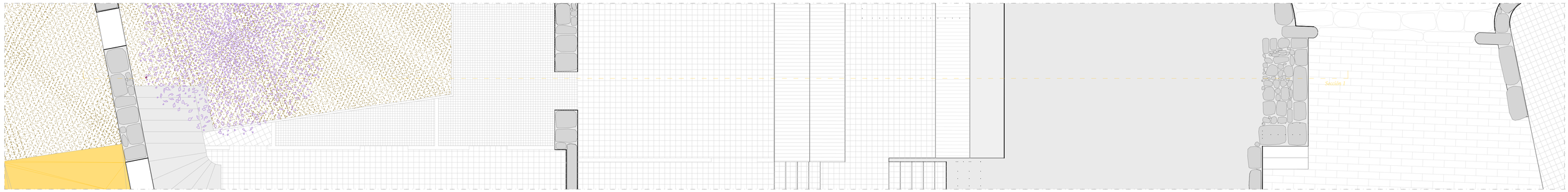

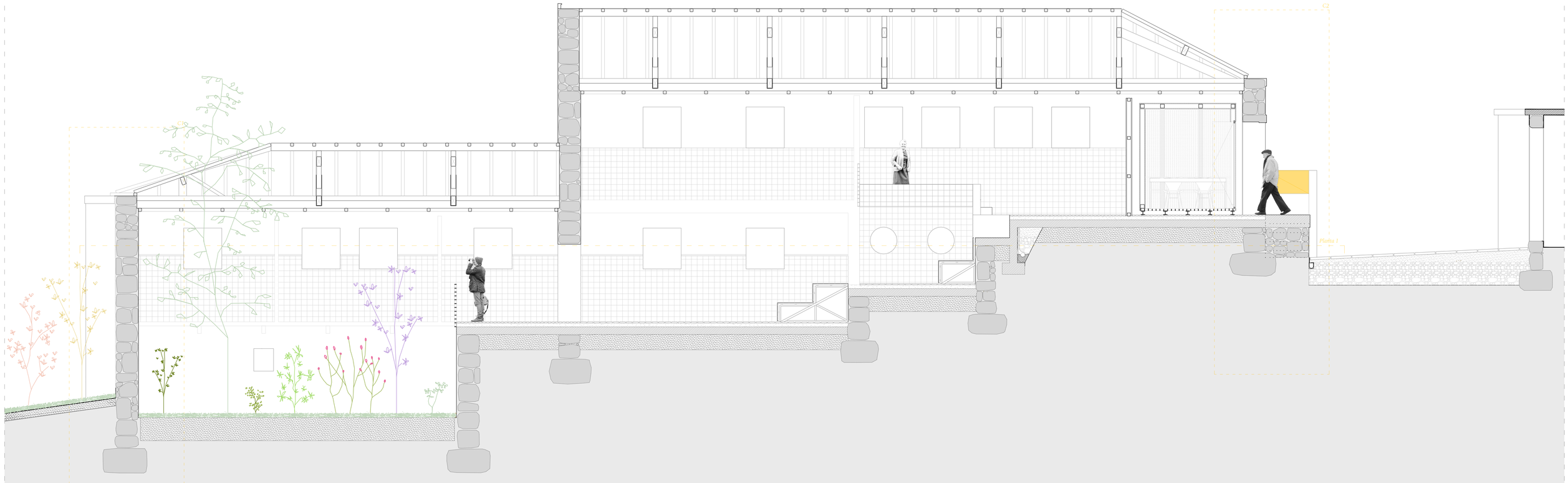

La Fábrica de Leite como "vacio urbano"

ESCOLA SUPERIOR GALLAECIA · MESTRADO INTEGRADO EM ARQUITETURA E URBANISMO

CATALINA CONS GONZÁLEZ · · ·

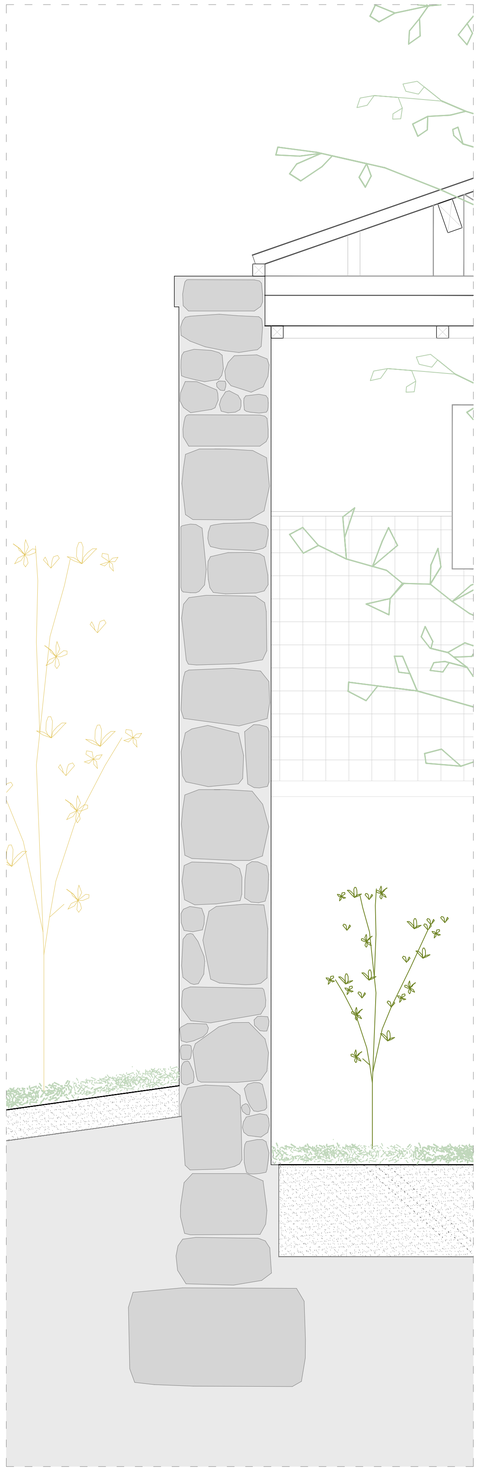

C1

COMPOSICIÓN DE LA `CUBIERTA´

- *Cabio 80x80mm*
- *Falso tirante 200x100mm*
- *Durmiente 80x80mm*
- *Tirante*
- *Rastrel 80x80mm*

COMPOSICIÓN DE LA SOLERA EN SÓTANO

- *Cesped 120mm*
- *Tierra compactada 600mm*
  Total 720mm

COMPOSICION DEL MURO EN SÓTANO

- *Revoco exterior 40mm*
- *Muro de mamposteria de piedra 520mm*
- *Revoco interior 40mm*
- *Impermeabilización*
  Total 600mm

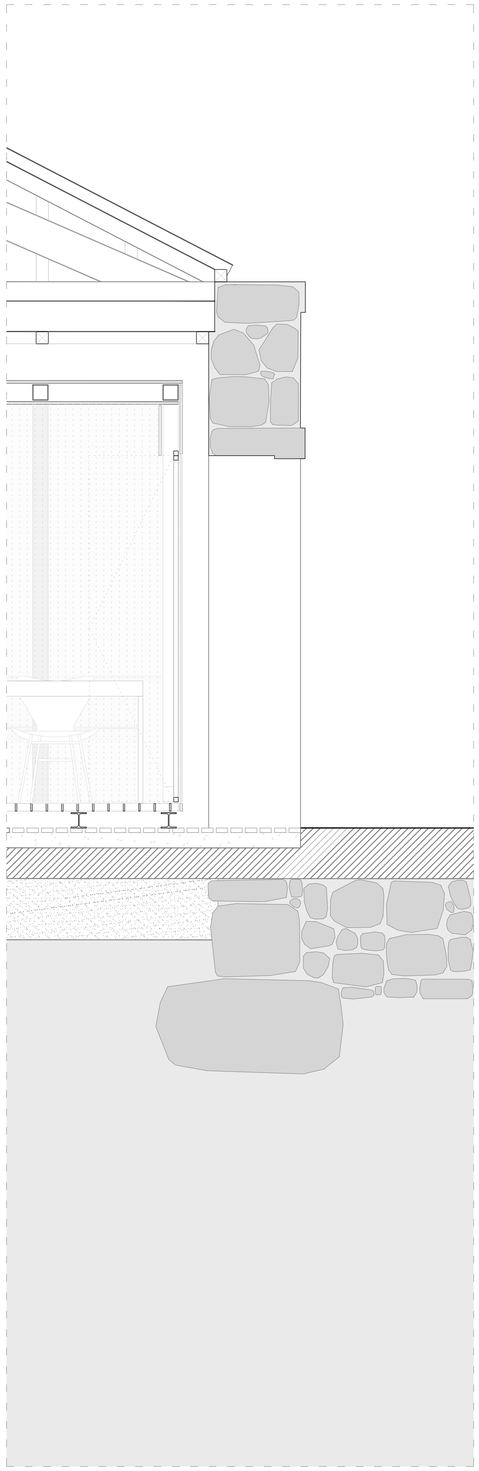

C2

COMPOSICIÓN DE LA `CUBIERTA´

- *Cabio 80x80mm*
- *Par 200x100mm*
- *Durmiente 80x80mm*
- *Tirante*
- *Rastrel 80x80mm*

- *Policarbonato celular 10mm*
- *Perfiles de fijación 2mm*
- *Estructura metálica 100x100mm*
- *Perfiles de fijación 2mm*
- *Policarbonato 10mm*
  Total 124mm

COMPOSICIÓN DE LA SOLERA

- *Pavimento de rejilla electrosoldada 50mm*
- *Vigueta metálica perfil doble T 100mm*
  Total 150mm

- *Baldosa de gres 30mm*
- *Recrecido de mortero 100mm*
- *Losa de hormigón 200mm*
- *Tierra compactada 400mm*
  Total 730mm

COMPOSICIÓN DE LA FACHADA

- *Revoco exterior 40mm*
- *Muro de mamposteria de piedra 520mm*
- *Revoco interior 40mm*
  Total 600mm

- *Puerta abatible de policarbonato celular 40mm*

La Fábrica de Leite como "vacio urbano"

ESCOLA SUPERIOR GALLAECIA · MESTRADO INTEGRADO EM ARQUITETURA E URBANISMO
CATALINA CONS GONZÁLEZ · · ·

Las cajas de luz...

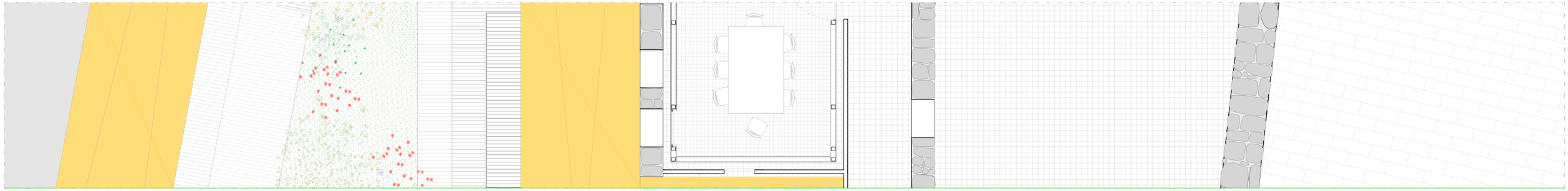

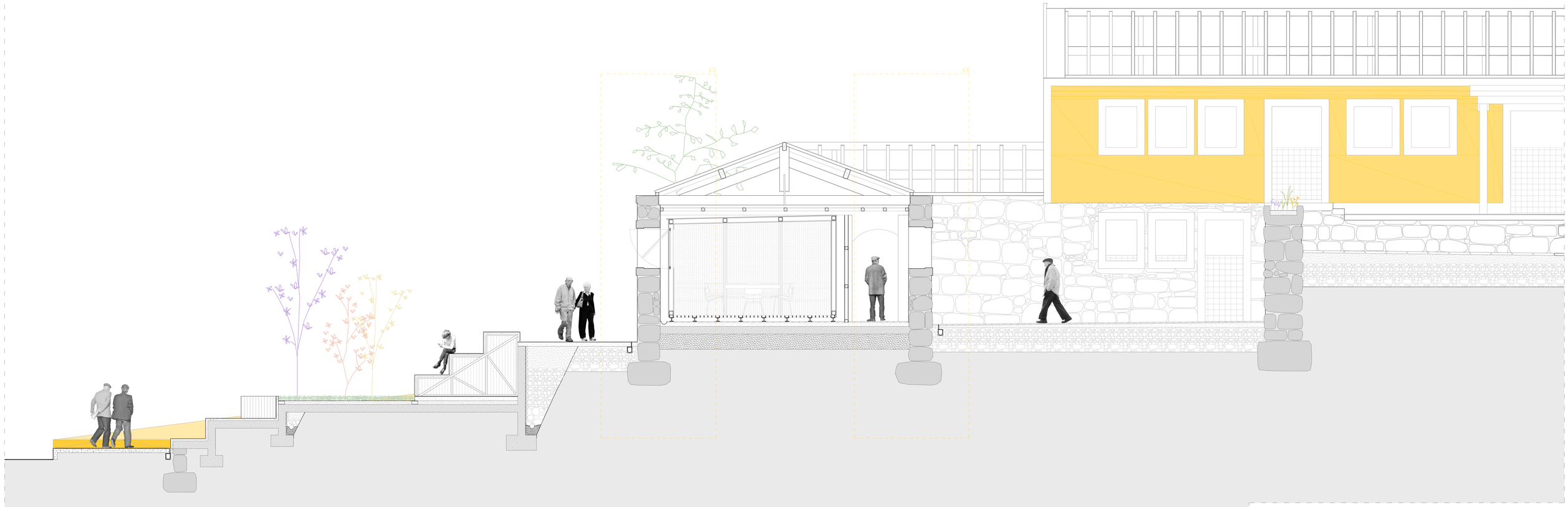

La Fábrica de Leite como "vacio urbano"

ESCOLA SUPERIOR GALLAECIA · MESTRADO INTEGRADO EM ARQUITETURA E URBANISMO

CATALINA CONS GONZÁLEZ · · ·

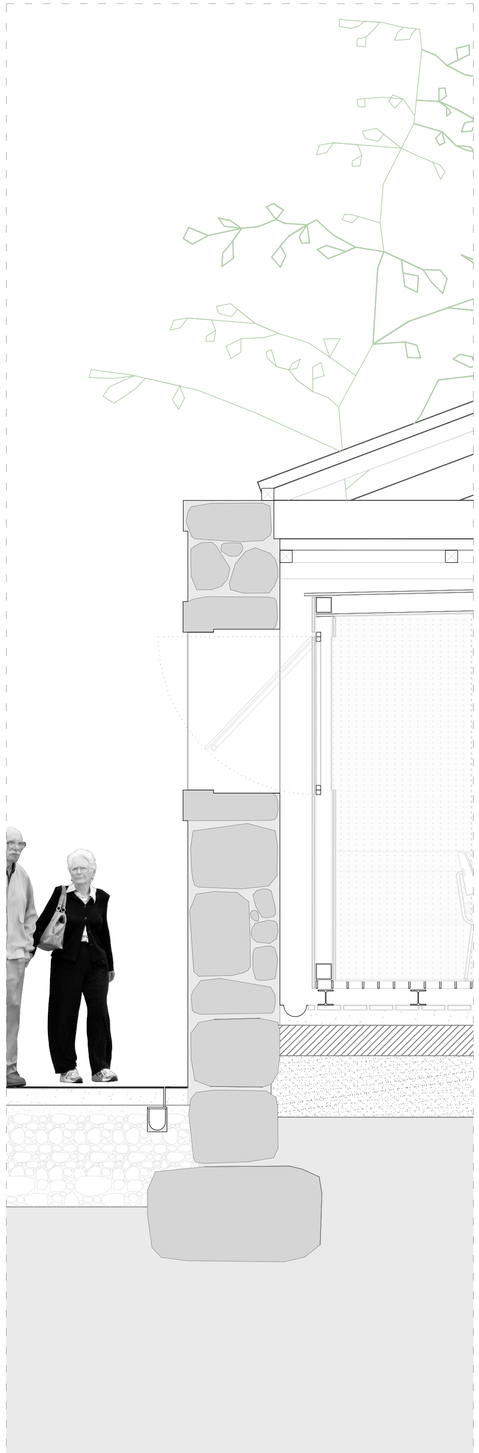

C3

COMPOSICIÓN DE LA `CUBIERTA´

- *Cabio 80x80mm*
- *Par 200x100mm*
- *Durmiente 80x80mm*
- *Tirante*
- *Rastrel 80x80mm*

- *Policarbonato celular 10mm*
- *Perfiles de fijación 2mm*
- *Estructura metálica 100x100mm*
- *Perfiles de fijación 2mm*
- *Policarbonato 10mm*
  Total 124mm

COMPOSICIÓN DE LA SOLERA

- *Pavimento de rejilla electrosoldada 50mm*
- *Vigueta metálica, perfil doble T 100mm*
  Total 150mm

- *Baldosa de gres 30mm*
- *Recrecido de mortero 100mm*
- *Losa de hormigón 200mm*
- *Tierra compactada 400mm*
  Total 730mm

COMPOSICIÓN DE LA FACHADA

- *Revoco exterior 40mm*
- *Muro de mamposteria de piedra 520mm*
- *Revoco interior 40mm*
  Total 600mm

- *Ventana abatible de policarbonato celular 40mm*

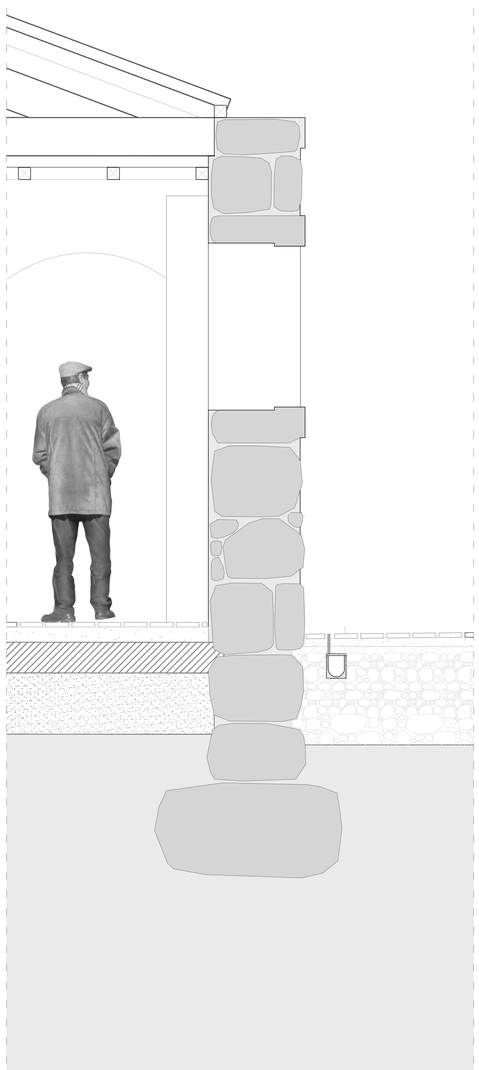

C4

COMPOSICIÓN DE LA `CUBIERTA´

- *Cabio 80x80mm*
- *Par 200x100mm*
- *Durmiente 80x80mm*
- *Tirante*
- *Rastrel 80x80mm*

COMPOSICIÓN DE LA SOLERA

- *Baldosa de gres 30mm*
- *Recrecido de mortero 100mm*
- *Losa de hormigón 200mm*
- *Tierra compactada 400mm*
  Total 730mm

COMPOSICIÓN DE LA FACHADA

- *Revoco exterior 40mm*
- *Muro de mamposteria de piedra 520mm*
- *Revoco interior 40mm*
  Total 600mm

La Fábrica de Leite como "vacio urbano"

ESCOLA SUPERIOR GALLAECIA · MESTRADO INTEGRADO EM ARQUITETURA E URBANISMO
CATALINA CONS GONZÁLEZ · · ·

Los baños...

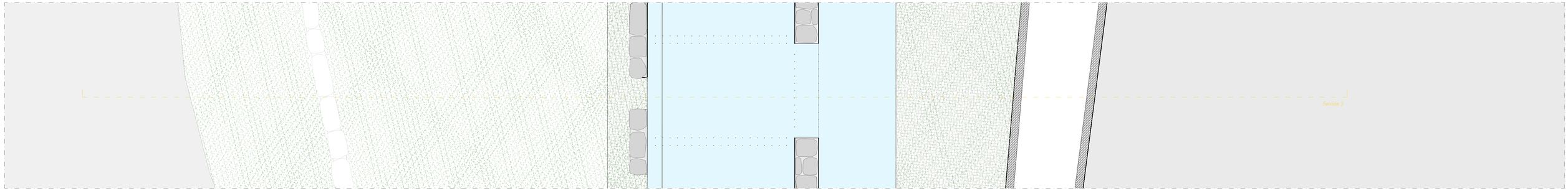

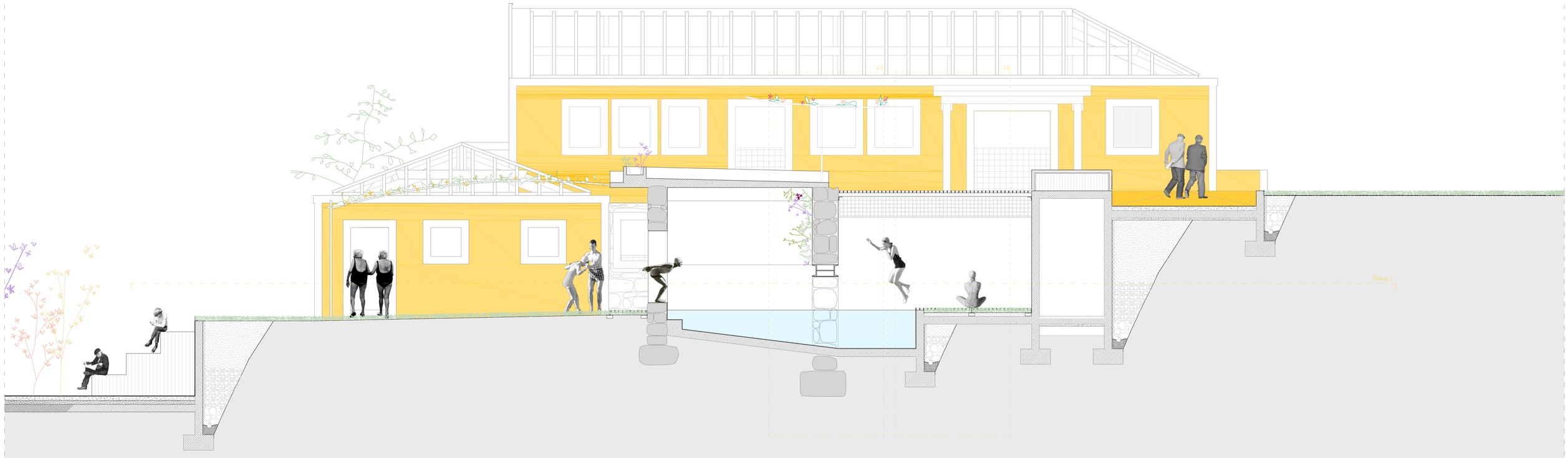

La Fábrica de Leite como "vacio urbano"

ESCOLA SUPERIOR GALLAECIA · MESTRADO INTEGRADO EM ARQUITETURA E URBANISMO

CATALINA CONS GONZÁLEZ · · ·

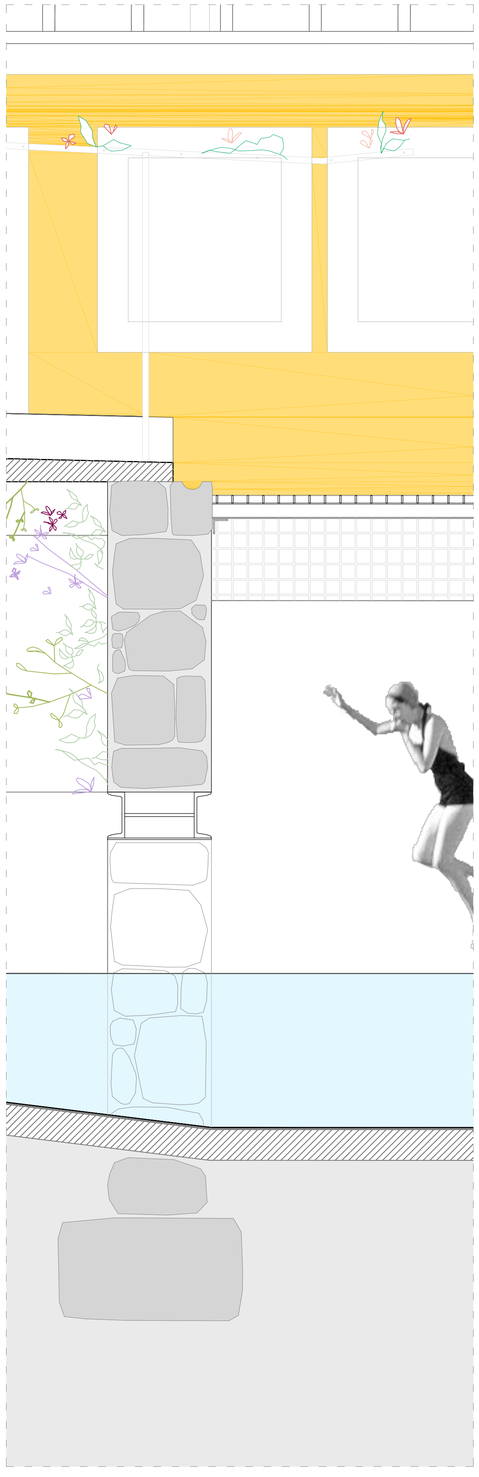

COMPOSICIÓN DE LA `CUBIERTA´

- *Losa de hormigón armado 140mm*
- *Viga de hormigón 350mm*
  Total 490mm

- *Rejilla electrosoldada 50mm*
- *Viga metálica HEB 100mm*
- *Perfil metálico de anclaje*
  Total 150mm

COMPOSICIÓN DE LA SOLERA

- *Cemento pulido para piscinas 10mm*
- *Impermeabilización*
- *Losa de hormigón 200mm*
  Total 210mm

COMPOSICION DEL MURO

- *Revoco exterior 40mm*
- *Muro de mamposteria de piedra 520mm*
- *Revoco interior 40mm*
  Total 602mm

- *Viga UPN 300mm ancladas y soldadas*

C5

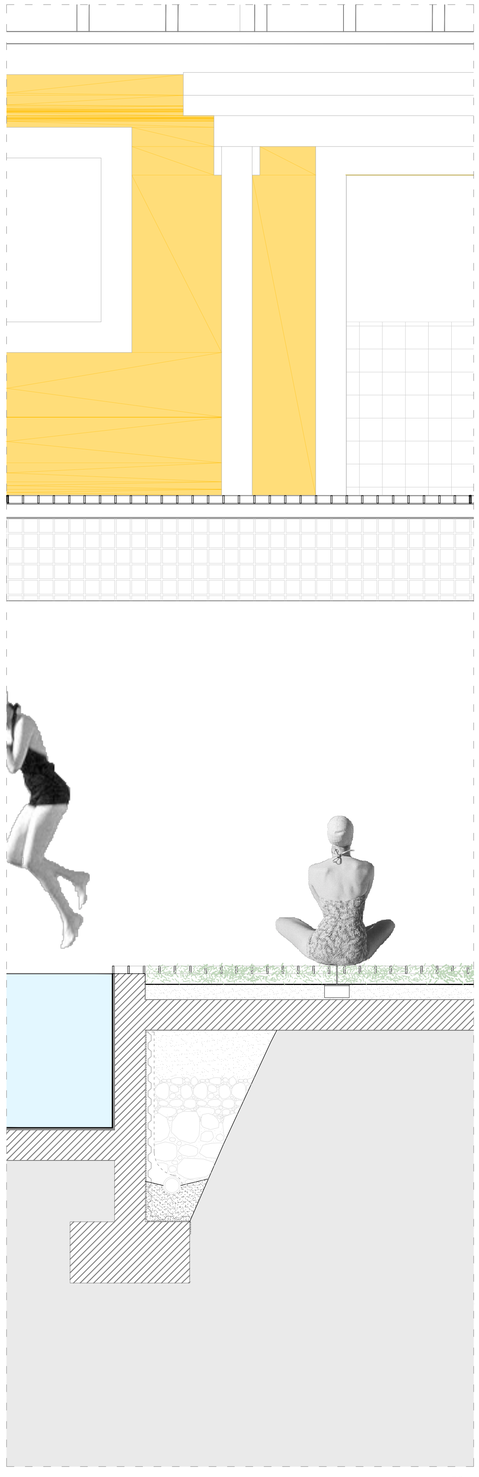

COMPOSICIÓN DE LA `CUBIERTA´

- *Rejilla electrosoldada 50mm*
- *Viga metálica HEB 100mm*
  Total 150mm

COMPOSICIÓN DE LA SOLERA

- *Pavimento de rejilla electrosoldada 50mm*
- *Cesped 120mm*
- *Tierra compactada 100mm*
- *Losa de hormigón 200mm*
  Total 420mm

COMPOSICION DEL MURO

- *Cemento pulido para piscinas 10mm*
- *Impermeabilización*
- *Muro de hormigón 200mm*
- *Barrera de vapor*
- *Impermeabilización*
- *Lamina drenante de geotextil*
  Total 210mm

C6

La Fábrica de Leite como "vacio urbano"

ESCOLA SUPERIOR GALLAECIA · MESTRADO INTEGRADO EM ARQUITETURA E URBANISMO
CATALINA CONS GONZÁLEZ · · ·

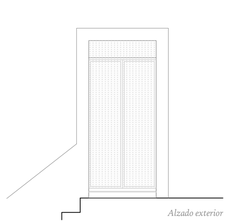

Alzado exterior

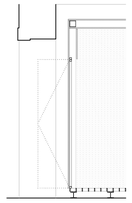

Sección

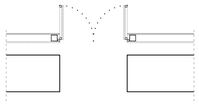

Planta

DENOMINACION
CANTIDAD
DIMENSIONES DEL VANO
DIMENSIONES DE LA HOJA
MATERIAL
ABERTURA

ve.1
1 (Primera Planta)
1.10 x 2.10m
2 hojas de 0.55 X 2.10M
Paneles de policarbonato celular
abatible

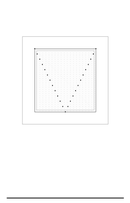

Alzado exterior

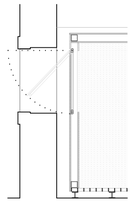

Sección

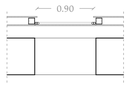

Planta

DENOMINACION
CANTIDAD

DIMENSIONES DEL VANO
DIMENSIONES DE LA HOJA
MATERIAL
ABERTURA

ve.2
1 (Primera Planta)
4 (Planta Baja)
0.90 x 0.97m
0,8 x 0,87
Paneles de policarbonato celular
abatible

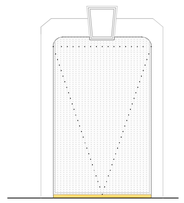

Alzado

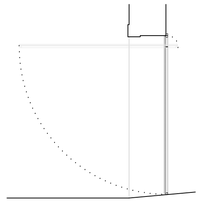

Sección

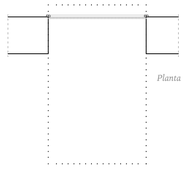

Planta

DENOMINACION
CANTIDAD
DIMENSIONES DEL VANO
DIMENSIONES DE LA HOJA
MATERIAL
ABERTURA

ve.3
1 (Planta Baja)
1.50 x 2.55m
1.60 x 2.55m
Paneles de policarbonato celular
pivotante eje horizontal

La Fábrica de Leite como "vacio urbano"

ESCOLA SUPERIOR GALLAECIA · MESTRADO INTEGRADO EM ARQUITETURA E URBANISMO
CATALINA CONS GONZÁLEZ · · ·

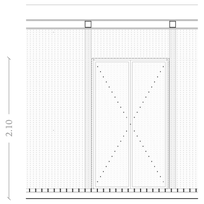

Alzado interior

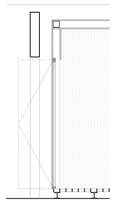

Sección

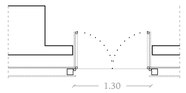

Planta

DENOMINACION
CANTIDAD
DIMENSIONES DEL VANO
DIMENSIONES DE LA HOJA
MATERIAL
ABERTURA

vi.1
1 (Primera Planta)
1.30 x 2.10m
2 hojas de 0.65 X 2.10M
Paneles de policarbonato celular
abatible eje vertical

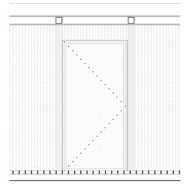

Alzado interior

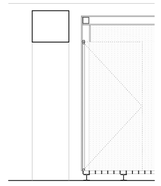

Sección

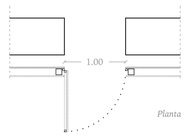

Planta

DENOMINACION
CANTIDAD
DIMENSIONES DEL VANO
DIMENSIONES DE LA HOJA
MATERIAL
ABERTURA

vi.2
1 (Planta Baja)
1 x 2.10m
1.10 x 2.10m
Paneles de policarbonato celular
abatible eje vertical

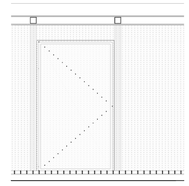

Alzado interior

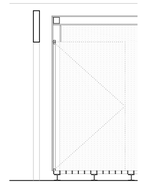

Sección

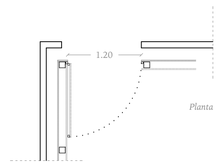

Planta

DENOMINACION
CANTIDAD
DIMENSIONES DEL VANO
DIMENSIONES DE LA HOJA
MATERIAL
ABERTURA

vi.3
1 (Planta Baja)
1.30 x 2.10m
1.40 x 2.10m
Paneles de policarbonato celular
abatible eje vertical

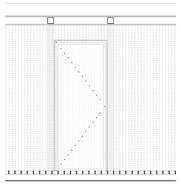

Alzado interior

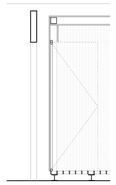

Sección

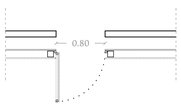

Planta

DENOMINACION
CANTIDAD
DIMENSIONES DEL VANO
DIMENSIONES DE LA HOJA
MATERIAL
ABERTURA

vi.4
3 (Planta Baja)
0.80 x 2.10m
0.90 x 2.10m
Paneles de policarbonato celular
abatible eje vertical

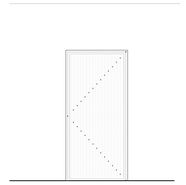

Alzado interior

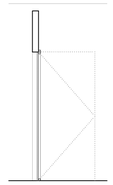

Sección

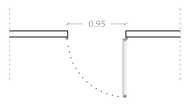

Planta

DENOMINACION
CANTIDAD
DIMENSIONES DEL VANO
DIMENSIONES DE LA HOJA
MATERIAL
ABERTURA

vi.5
1 (Planta Baja)
0.95 x 2.10m
0.90 x 2.10m
Paneles de policarbonato celular
abatible eje vertical

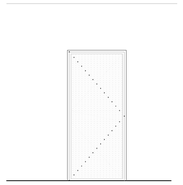

Alzado interior



Sección

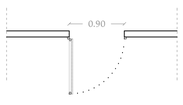

Planta

DENOMINACION
CANTIDAD
DIMENSIONES DEL VANO
DIMENSIONES DE LA HOJA
MATERIAL
ABERTURA

vi.6
2 (Planta Baja)
0.95 x 2.10m
0.90 x 2.10m
Paneles de policarbonato celular
abatible eje vertical

La Fábrica de Leite como "vacio urbano"

ESCOLA SUPERIOR GALLAECIA · MESTRADO INTEGRADO EM ARQUITETURA E URBANISMO
CATALINA CONS GONZÁLEZ · · ·



Leyenda

- *Losas de hormigón prefabricadas*
- *Baldosa de gres*
- *Madera tratada para exterior*
- *Microcemento con color*
- *Microcemento*
- *Reja metálica*
- *Cesped y reja metálica*
- *Cesped*
- *Cubierta de hormigón prevsistente*
- *Jardineras*

La Fábrica de Leite como "vacio urbano"

ESCOLA SUPERIOR GALLAECIA - MESTRADO INTEGRADO EM ARQUITETURA E URBANISMO

CATALINA CONS GONZALEZ · · ·

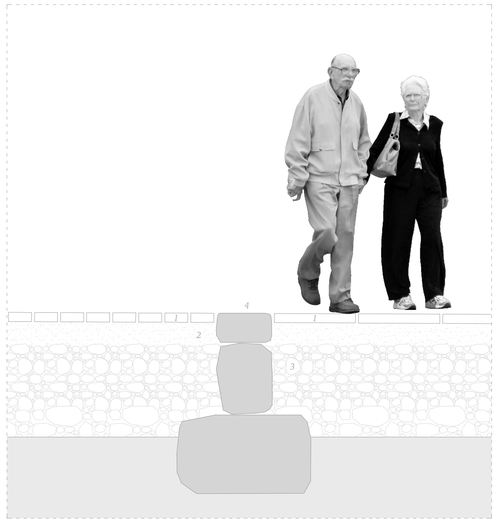

Losas de hormigón prefabricadas - Muro de contención de tierras



Azulejo de gres - Losas de hormigón prefabricadas

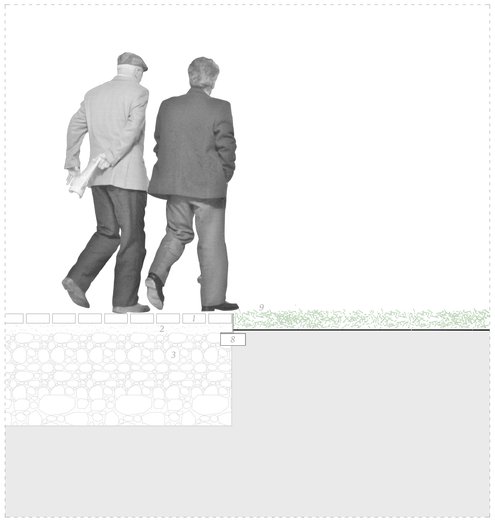

Losas de hormigón prefabricadas - Césped

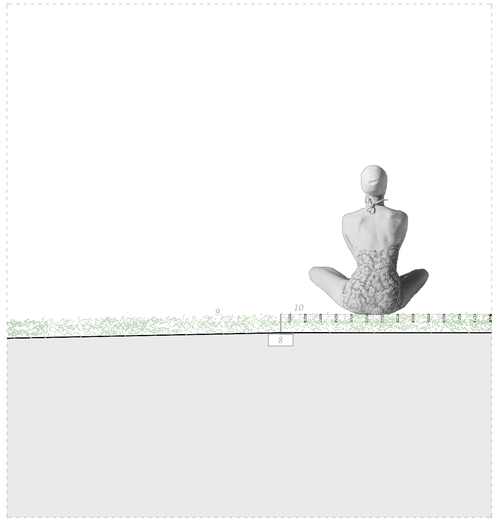

Césped - Rejilla metálica electrosoldada

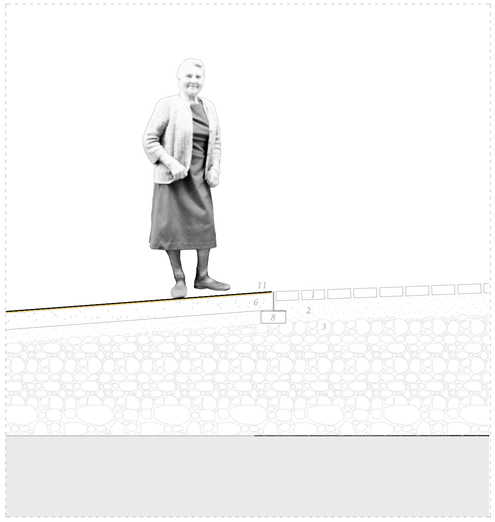

Microcemento - Losas de hotmigón prefabricadas

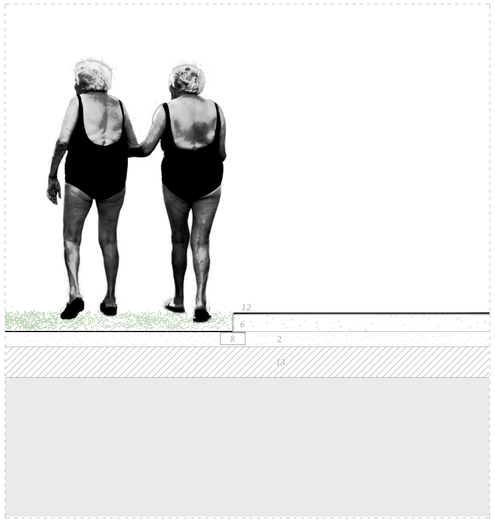

Césped- Microcemento

Leyenda

1 Losas de hormigón prefabricado 60mm
2 Arena
3 Grava
4 Muro de contención de tierras demolido
5 Azulejo de gres 30mm
6 Recrecido de mortero 70mm
7 Pieza de drenaje
8 Pieza metálica de contención
9 Cesped
10 Rejilla electrosoldada 50mm
11 Microcemento amarillo 10mm
12 Microcemento 10mm
13 Losa de hormigón 200mm

La Fábrica de Leite como "vacio urbano"

ESCOLA SUPERIOR GALLAECIA · MESTRADO INTEGRADO EM ARQUITETURA E URBANISMO
CATALINA CONS GONZÁLEZ · · ·

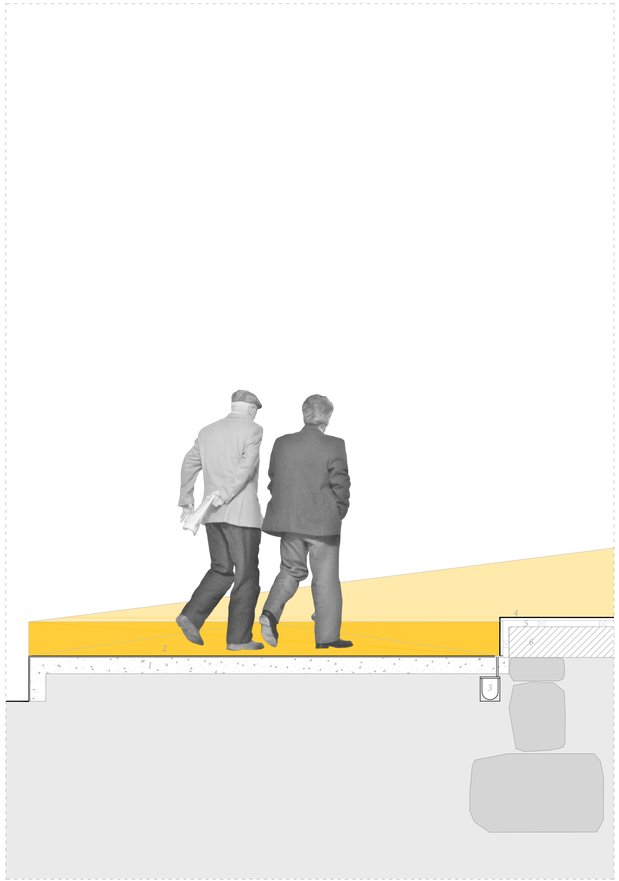

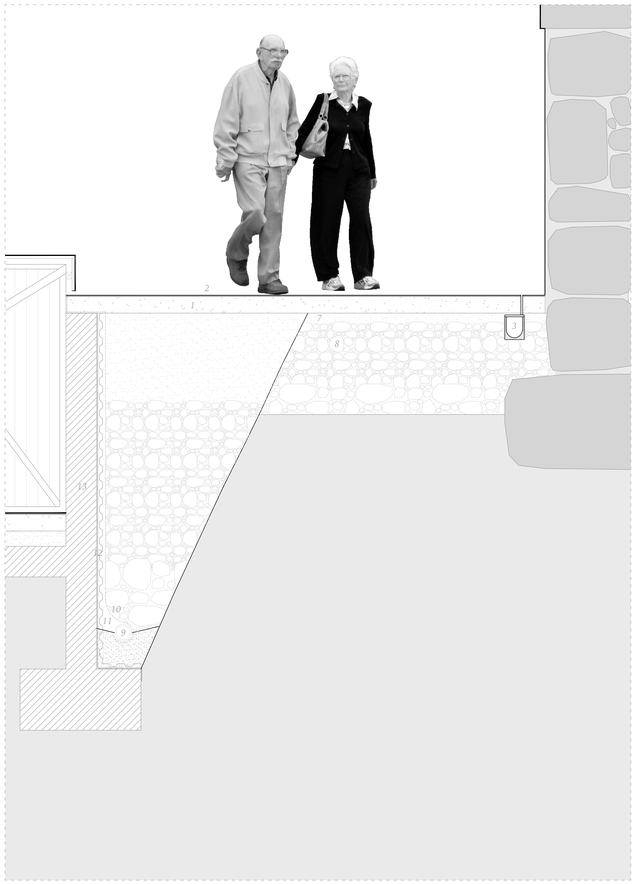

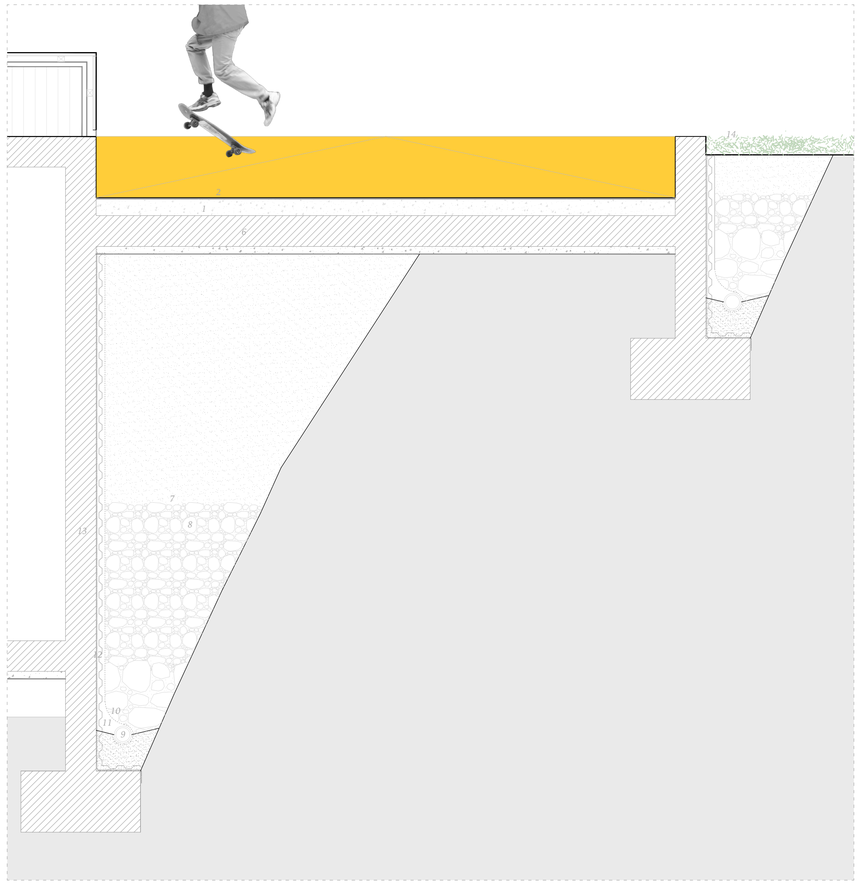

Leyenda

1 Microcemento amarillo 10mm
2 Recrecido de mortero 70mm
3 Pieza de drenaje
4 Tablones de madera 30mm
5 Cámara de ventilación 40mm
6 Losa de hormigón 200mm
7 Arena
8 Grava
9 Tubo dren
10 Impermeabilización
11 Lámina drenante geotextil
12 Barrera de vapor
13 Muro de contención de tierras
14 Cesped

La Fábrica de Leite como "vacio urbano"

ESCOLA SUPERIOR GALLAECIA · MESTRADO INTEGRADO EM ARQUITETURA E URBANISMO
CATALINA CONS GONZÁLEZ · · ·

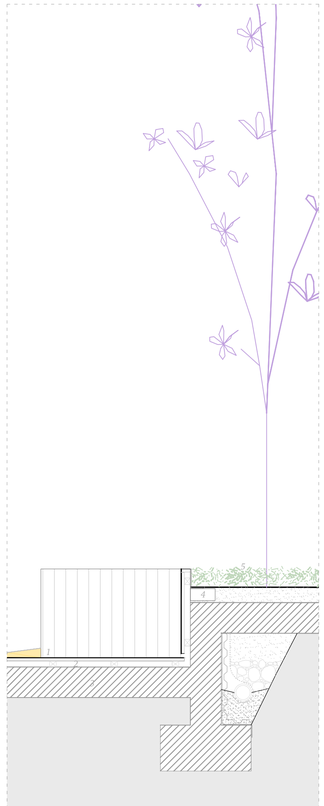



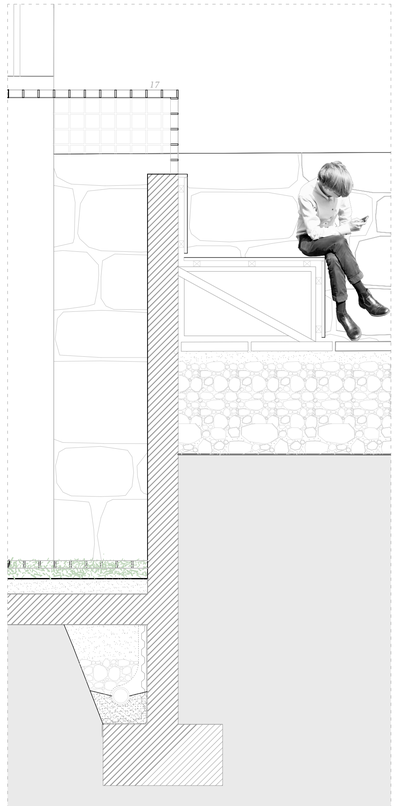

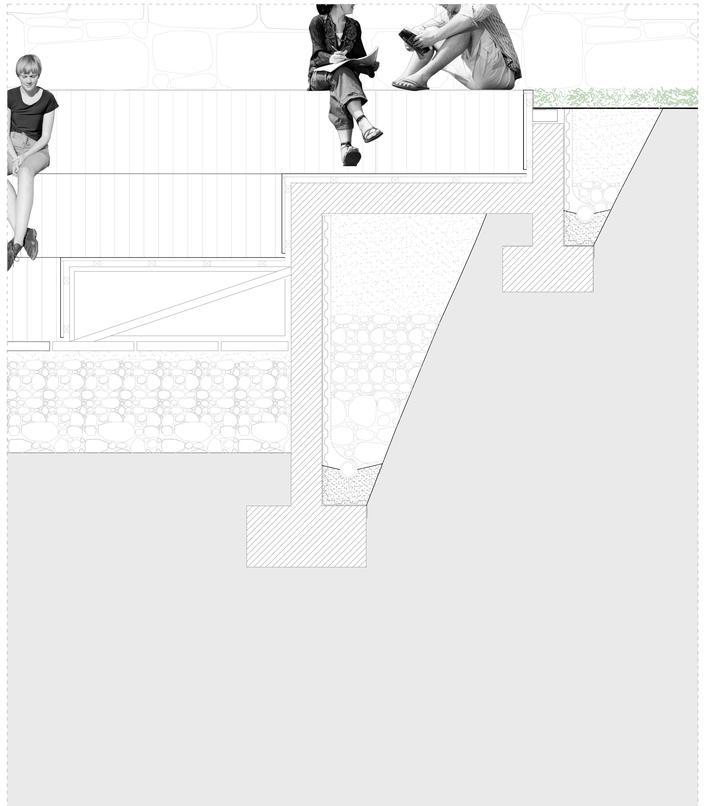

Leyenda

1 Tablones de madera 30mm
2 Cámara de ventilación 40mm
3 Losa de hormigón 200mm
4 Pieza metálica de contención
5 Cesped
6 Arena
7 Grava
8 Tubo dren
9 Impermeabilización
10 Lámina drenante geotextil
11 Barrera de vapor
12 Muro de contención de tierras
13 Recrecido de mortero 70mm
14 Microcemento
15 Estructura metálica
16 Microcemento amarillo
17 Rejilla electrosoldada
18 Losas de hormigón prefabricado

La Fábrica de Leite como "vacio urbano"

ESCOLA SUPERIOR GALLAECIA · MESTRADO INTEGRADO EM ARQUITETURA E URBANISMO
CATALINA CONS GONZÁLEZ · · ·

Leyenda

Recorrido accesible

Radio de giro

Salida de emergencia

Extintor

La Fábrica de Leite como "vacio urbano"

ESCOLA SUPERIOR GALLAECIA · MESTRADO INTEGRADO EM ARQUITETURA E URBANISMO

CATALINA CONS GONZÁLEZ · · ·