

# *Moinho das Noqueiras*

BY

RITA DE SOUSA SANTO

(anexo I)



FUNDAÇÃO  
Ricardo  
do Espírito  
Santo Silva



ÍNDICE DE DESENHOS **PROJETO DE INTERIORES**

PARA HABITAÇÃO CASA DO MOINHO DAS NOGUEIRAS, 2018

PROJETO DE ARQUITECTURA E DESIGN DE INTERIORES  
ARQ. RITA SANTO

# ÍNDICE

DESENHO: P.01.00 - PLANTA IMPLANTAÇÃO EXISTENTE

DESENHO: P.01.01 - PLANTA IMPLANTAÇÃO NOVA

DESENHO: P.01.02 - PLANTA DE LAYOUT INTERIOR

DESENHO: P.01.03 - PLANTA DE LAYOUT MOBILIÁRIO

DESENHO: P.01.04 - PLANTA DE TETOS

DESENHO: P.01.05 - PLANTA DE ELETRICIDADES

DESENHO: P.01.06 - PLANTA DE TOMADAS

DESENHO: P.01.07 - PLANTA DE ÁGUAS

DESENHO: P.01.08 - PLANTA DE PAVIMENTOS

DESENHO: P.01.09 - PLANTA DE LEGENDAS DE MAPAS

DESENHO: P.01.10 - MAPA DE ARMÁRIOS

DESENHO: P.01.11 - MAPA DE ARMÁRIOS

DESENHO: P.01.12 - MAPA DE ARMÁRIOS

DESENHO: P.01.13 - MAPA DE ESTANTES

DESENHO: P.01.14 - MAPA DE PORTAS

DESENHO: P.01.15 - MAPA DE JANELAS

DESENHO: P.01.16 - MAPA DE JANELAS

DESENHO: P.01.17 - MAPA DE JANELAS

DESENHO: P.01.18 - ALÇADOS INTERIORES DE I.S.

DESENHO: P.01.19 - ALÇADOS INTERIORES DE I.S

DESENHO: P.01.20 - ALÇADOS INTERIORES DE COZINHA

DESENHO: P.01.21 - ALÇADOS INTERIORES DE COZINHA

DESENHO: P.01.22 - ALÇADOS INTERIORES DE COZINHA

objecto de intervenção  
**CASA DE MOINHO**

tipo de desenho  
**PLANTA**

designação  
**IMPLANTAÇÃO  
EXISTENTE**

numeração  
**P.01.00**

escala  
**1/200**

orientação



autoria do projecto  
**Rita de Sousa Santo, arq.**

**JANEIRO 2018**

local  
Nogueiras  
Avelãs de Caminho  
concelho  
Anadia, Portugal

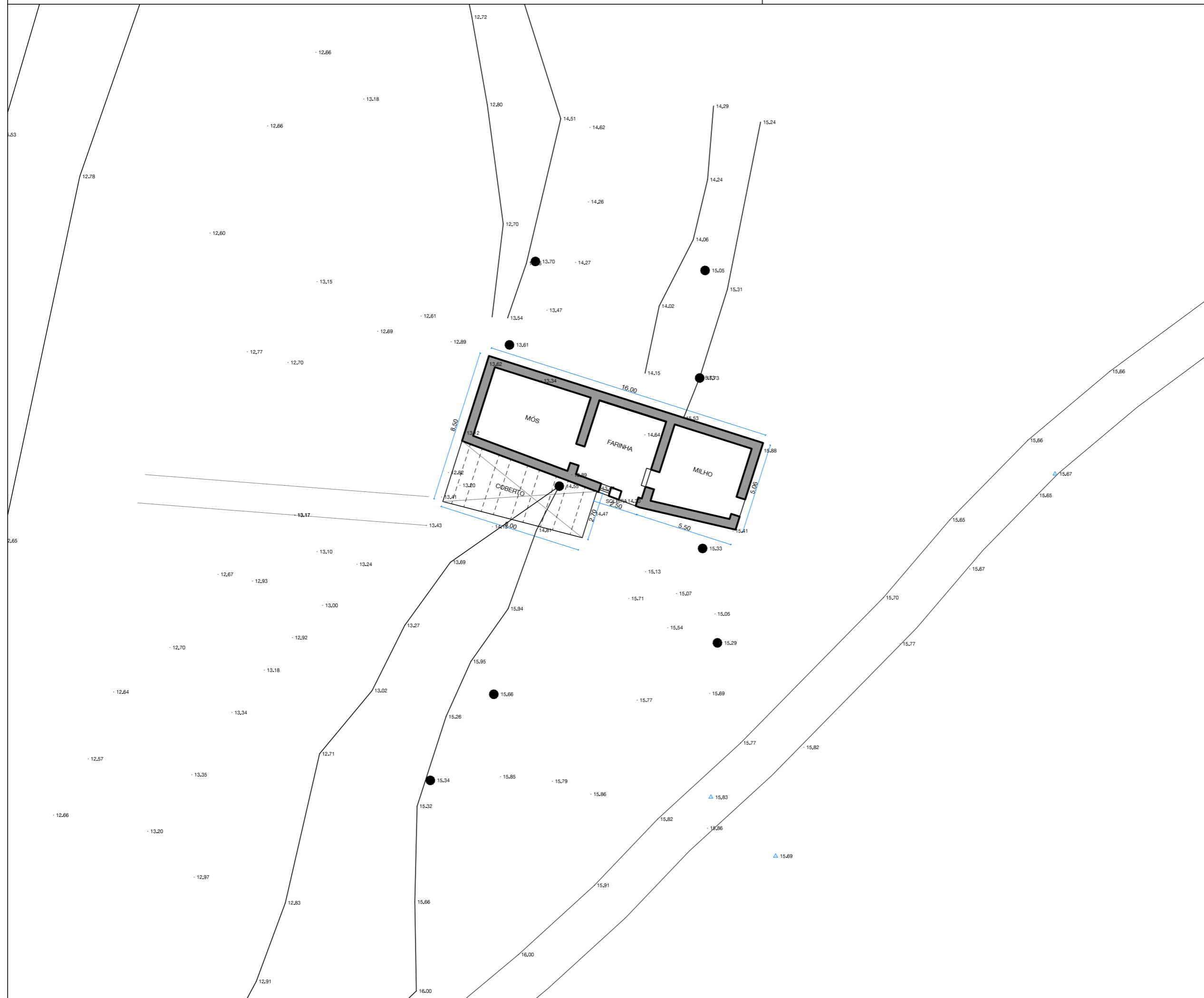

objecto de intervenção  
**CASA DE MOINHO**

tipo de desenho  
**PLANTA**

designação  
**IMPLANTAÇÃO  
NOVA**

numeração  
**P.01.01**

escala  
**1/200**

orientação



autoria do projecto  
**Rita de Sousa Santo, arq.**

**JANEIRO 2018**

local  
Nogueiras  
Avelãs de Caminho  
concelho  
Anadia, Portugal



objecto de intervenção  
**CASA DE MOINHO**

tipo de desenho  
**PLANTA**

designação  
**LAYOUT INTERIOR**

numeração  
**P.01.02**

escala  
**1/75**

orientação



autoria do projecto  
 Rita de Sousa Santo, arq.

JANEIRO 2018

local  
 Nogueiras  
 Avelãs de Caminho  
 concelho  
 Anadia, Portugal

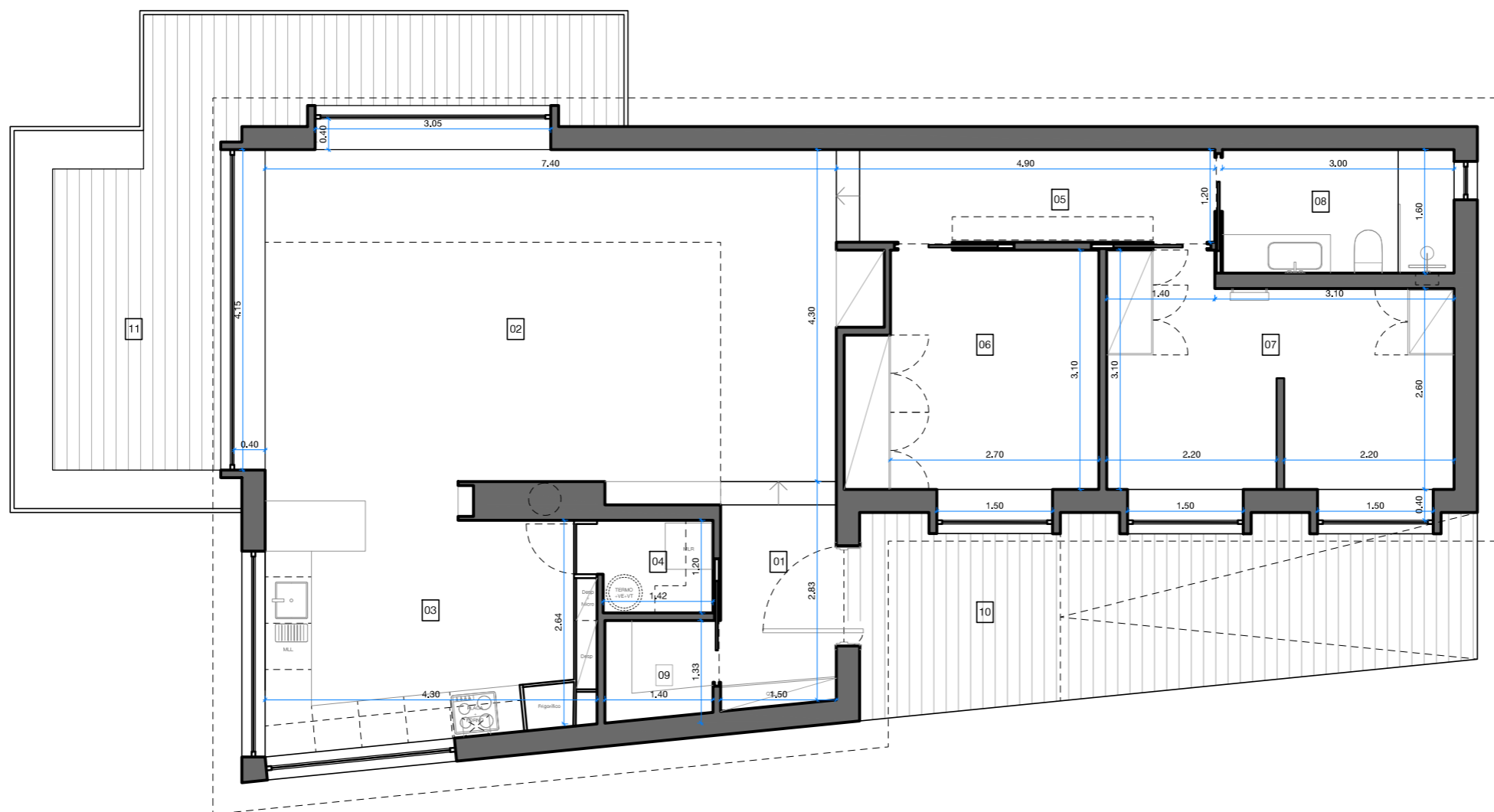

T2	Zonas	area (m2)
01	Entrada	3,46
02	Sala	31,86
03	Cozinha	14,30
04	Lavandaria	1,70
05	Circulação	5,88
06	Quarto 1	9,57
07	Quarto 2	12,40
08	I.S.	3,00
09	Arrumos	1,72
10	A.exterior 1	21,00
11	A.exterior 2	1,72

objecto de intervenção  
**CASA DE MOINHO**

tipo de desenho  
**PLANTA**

designação  
**LAYOUT MOBILIÁRIO**

numeração  
**P.01.03**

escala  
**1/75**

orientação



autoria do projecto  
Rita de Sousa Santo, arq.

JANEIRO 2018

local  
Nogueiras  
Avelãs de Caminho  
concelho  
Anadia, Portugal

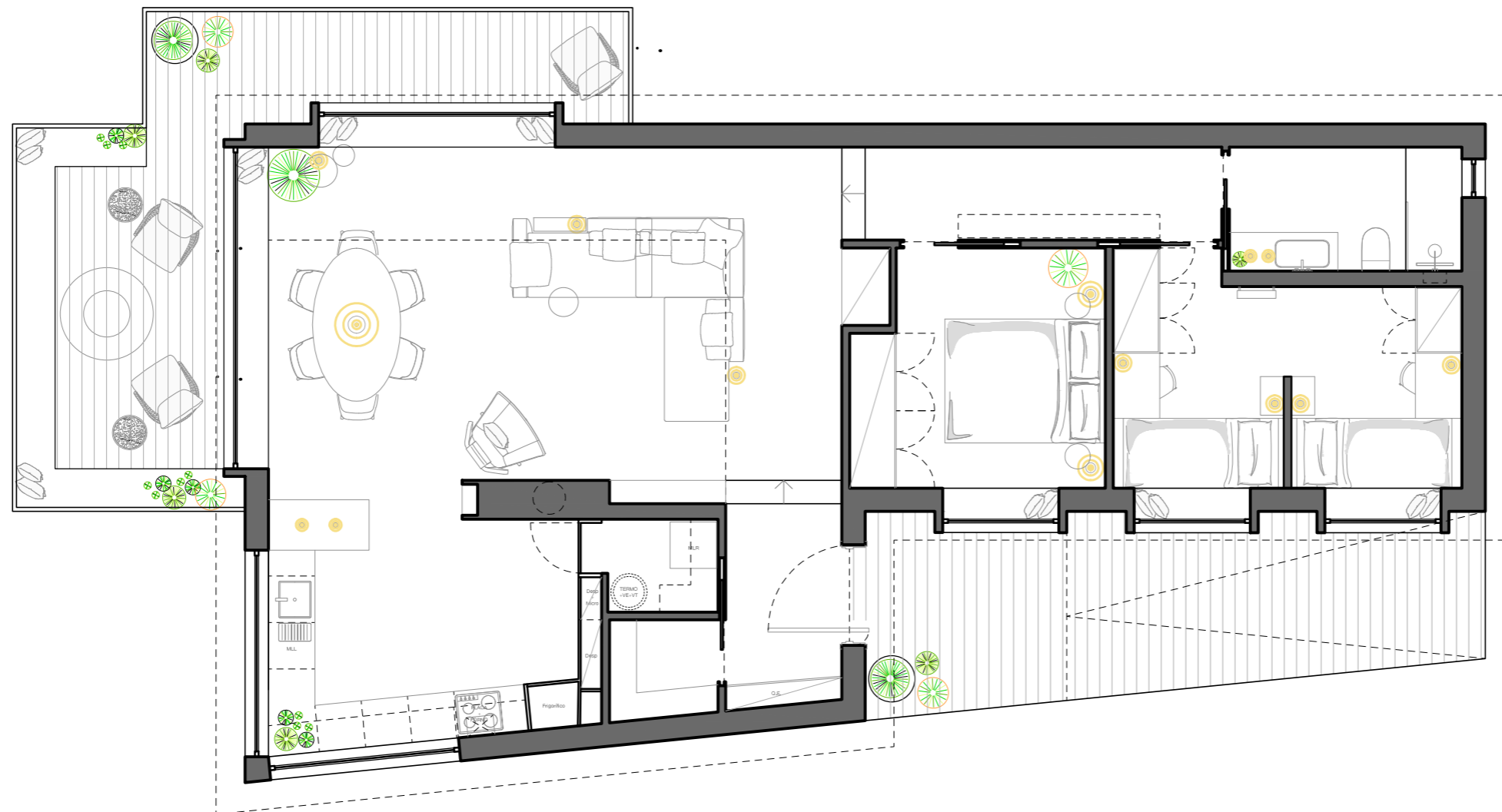

objecto de intervenção  
**CASA DE MOINHO**

tipo de desenho  
**PLANTA**

designação  
**TETOS**

numeração  
**P.01.04**

escala  
**1/75**

orientação







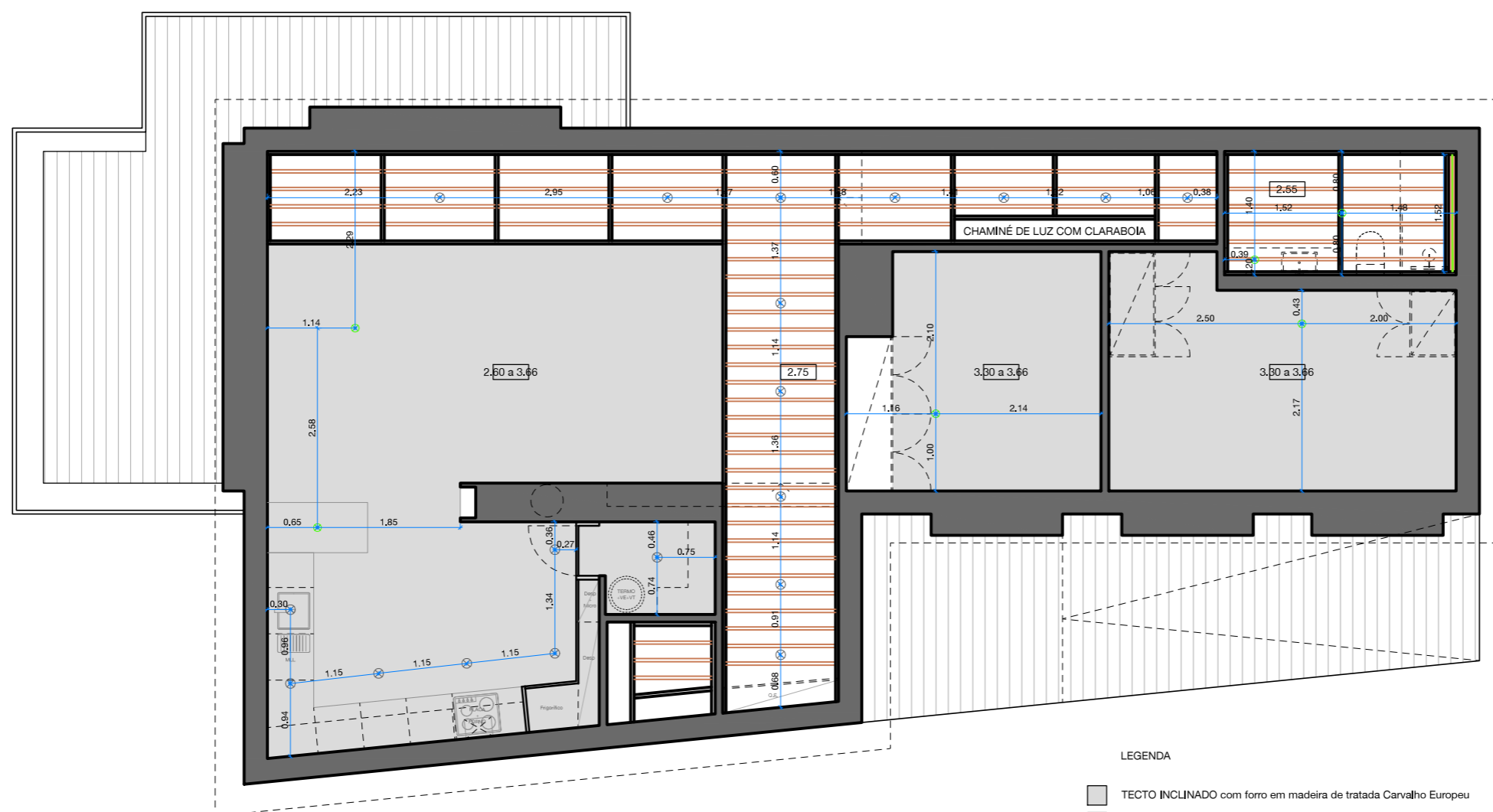

autoria do projecto  
**Rita de Sousa Santo, arq.**

**JANEIRO 2018**

local  
Nogueiras  
Avelãs de Caminho  
concelho  
Anadia, Portugal



LEGENDA

-  TECTO INCLINADO com forro em madeira de tratada Carvalho Europeu
-  SANCA COM LED
-  TECTO com barrotes de madeira tratada Carvalho Europeu A11cm x L 4cm, com estrutura aparente com perfis metálicos em I pistados pintados na cor Graphite black RAL 9011
-  APARELHO DE ILUMINAÇÃO DE ILUMINAÇÃO DO TIPO KAP 80 SURFACE ROUND MAINS DIMMING, Beam angle FloodLED Array 9,2W 698 lm 2700K CRI 90, FLOS, REF.03.5941.14
-  PONTO DE LUZ TECTO para candeeiro de suspensão ou calha de iluminação
-  FITA LED EM SANCA NO TECTO



ref. TECTO com barrotes de madeira tratada Carvalho Europeu

objecto de intervenção  
**CASA DE MOINHO**

tipo de desenho  
**PLANTA**

designação  
**ELETRICIDADES**

numeração  
**P.01.05**

escala  
**1/75**

orientação



autoria do projecto  
**Rita de Sousa Santo, arq.**

**JANEIRO 2018**

local  
**Nogueiras  
Avelãs de Caminho  
concelho  
Anadia, Portugal**

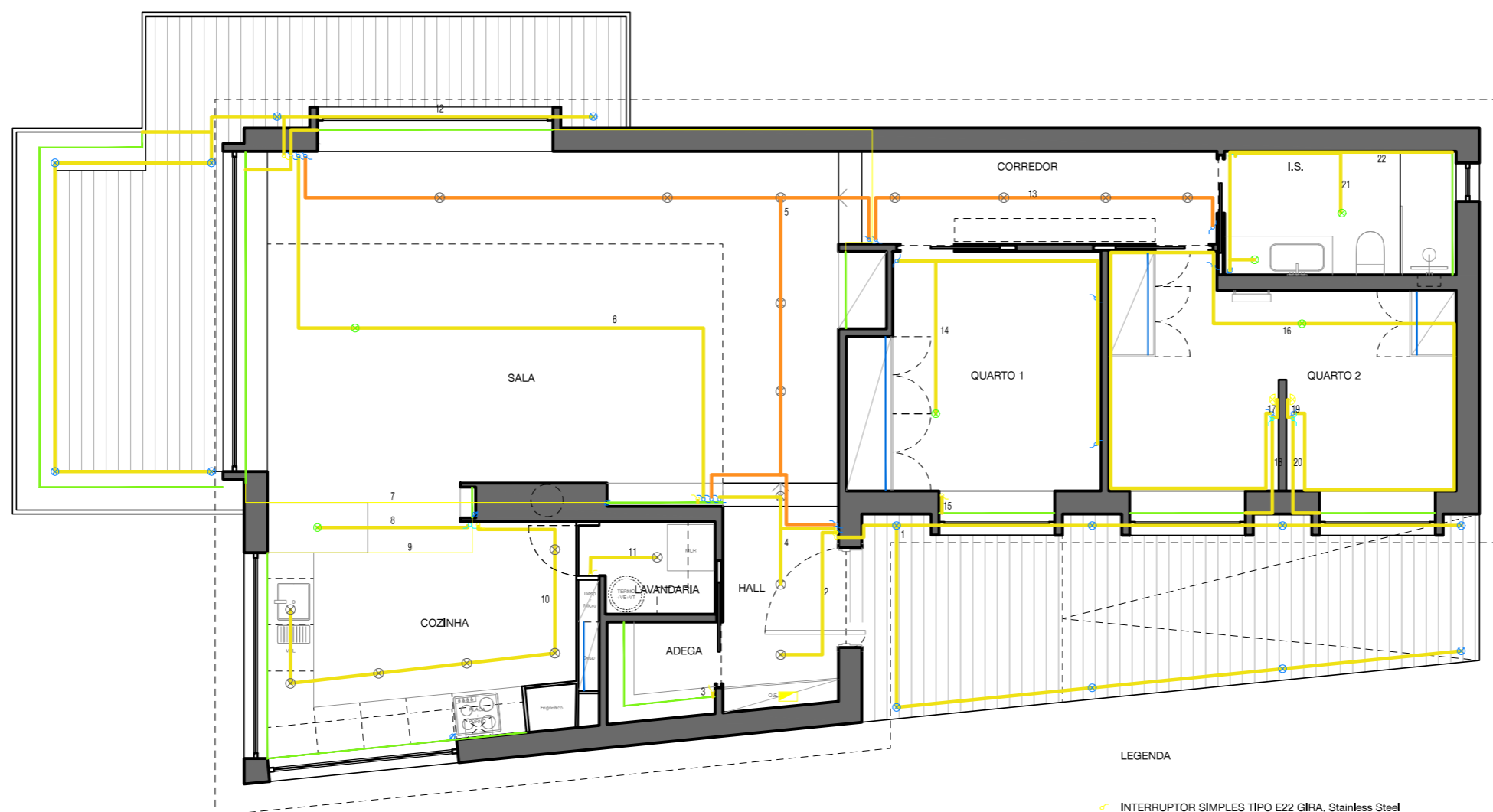

ref. aparelhagem  
**E22, GIRA**

**NOTAS**

- Todos os traçados e localização de equipamentos, deverão ser confirmados sobre os desenhos do projecto de arquitectura ou nas reuniões de coordenação de obra.

**LEGENDA**

- INTERRUPTOR SIMPLES TIPO E22 GIRA, Stainless Steel
- COMUTADOR DUPLO TIPO E22 GIRA, Stainless Steel
- COMUTADOR DE ESCADA TIPO E22 GIRA, Stainless Steel
- PONTO DE LUZ PARA LIGAÇÃO DE FITA LED EM MÓVEIS 138 CM, cor da luz: branco quente (2700 Kelvin)
- PONTO DE LUZ PARA LIGAÇÃO DE FITA LED EM MÓVEIS 34 CM, cor da luz: branco quente (2700 Kelvin),
- APLIQUE PAREDE
- APARELHO DE ILUMINAÇÃO DE ILUMINAÇÃO DO TIPO KAP 80 SURFACE ROUND MAINS DIMMING, Beam angle FloodLED Array 9,2W 698 lm 2700K CRI 90, FLOS, REF.03.5941.14
- PONTO DE LUZ TECTO para candeeiro de suspensão ou calha de iluminação
- APARELHO DE ILUMINAÇÃO DE ENCASTRE EM DECK TIPO A-ROUND 150, FLOS, REF. F4573056, AÇO ESCOVADO
- QUADRO ELECTRICO
- FITA LED, cor da luz: branco quente (2700 Kelvin)
- ILUMINAÇÃO LED INTERIOR ROPEIROS, cor da luz: branco quente (2700 Kelvin), em circuito independente, com sensor
- CIRCUITO DIMÁVEL
- CIRCUITO NORMAL

objecto de intervenção  
**CASA DE MOINHO**

tipo de desenho  
**PLANTA**

designação  
**TOMADAS**

numeração  
**P.01.06**

escala  
**1/75**

orientação



autoria do projecto  
**Rita de Sousa Santo, arq.**

**JANEIRO 2018**

local  
Nogueiras  
Avelãs de Caminho  
concelho  
Anadia, Portugal

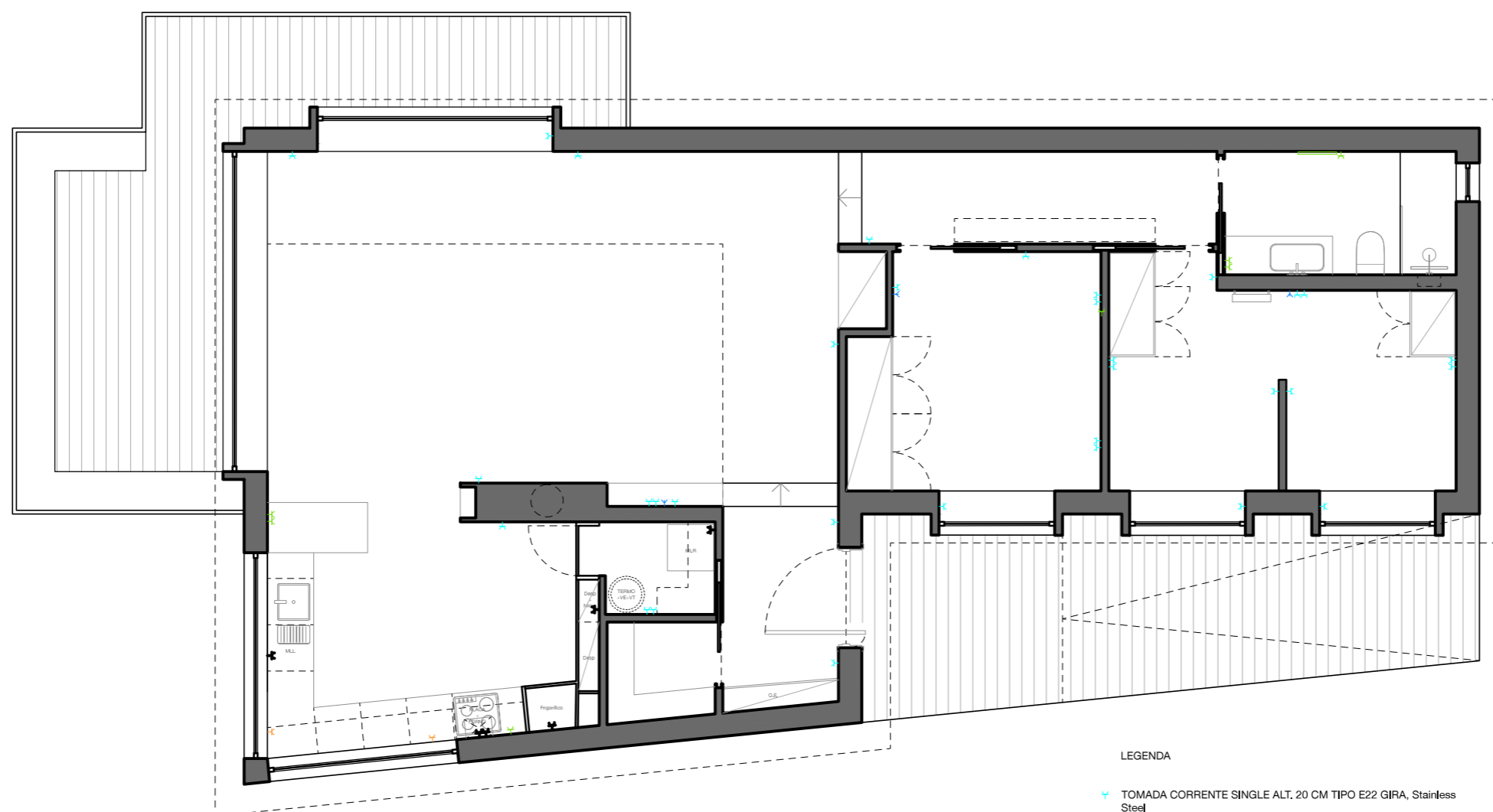

LEGENDA

- ⚡ TOMADA CORRENTE SINGLE ALT. 20 CM TIPO E22 GIRA, Stainless Steel
- ⚡⚡ TOMADA CORRENTE DUPLA ALT. 20 CM TIPO E22 GIRA, Stainless Steel
- ⚡ TOMADA ANTENA E COMUNICAÇÕES ALT. 20 CM TIPO E22 GIRA, Stainless Steel
- ⚡⚡ TOMADA ELETRODOMÉSTICOS COZINHA ALT. 65 CM TIPO E22 GIRA, Stainless Steel
- ⚡ TOMADA ELEVATOR 3 X (encastrada móvel de cozinha)
- ⚡ TOMADA BANCADA ALT. 110 CM TIPO E22 GIRA, Stainless Steel
- TOALHEIRO ELECTRICO



ref. tomada  
elevator x3



ref. aparelhagem  
E22, GIRA

objecto de intervenção  
**CASA DE MOINHO**

tipo de desenho  
**PLANTA**

designação  
**ÁGUAS**

numeração  
**P.01.07**

escala  
**1/75**

orientação



autoria do projecto  
**Rita de Sousa Santo, arq.**

**JANEIRO 2018**

local  
Nogueiras  
Avelãs de Caminho  
concelho  
Anadia, Portugal

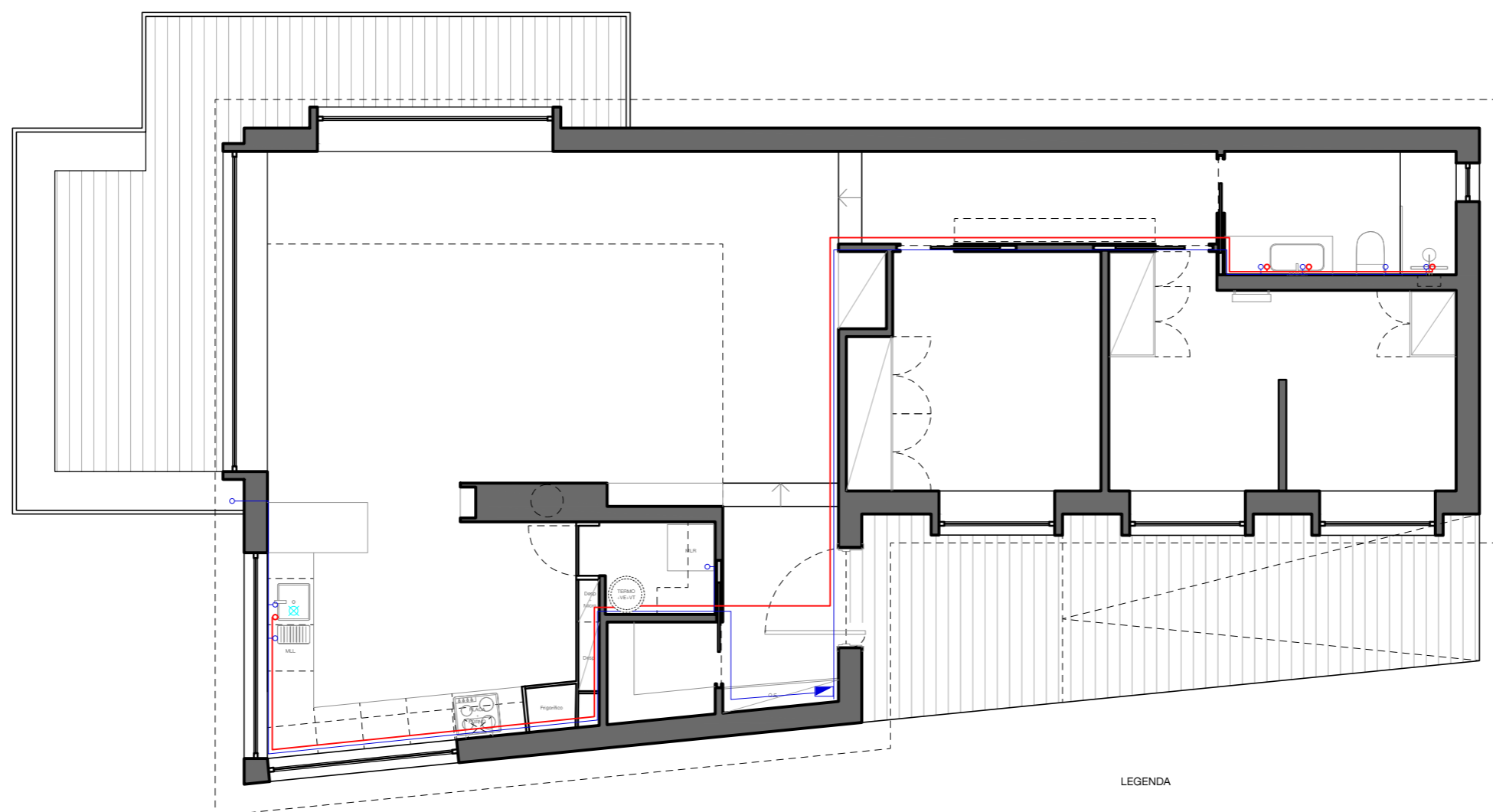

LEGENDA

- CIRCUI TO DE ÁGUA FRIA
- CIRCUI TO DE ÁGUA FRIA
- ⊕ TORNEIRAS DE ÁGUA FRIA
- ⊕ TORNEIRAS DE ÁGUA QUENTE
- ▭ CONTADOR DA ÁGUA

objecto de intervenção  
**CASA DE MOINHO**

tipo de desenho  
**PLANTA**

designação  
**PAVIMENTOS**

numeração  
**P.01.08**

escala  
**1/75**

orientação



autoria do projecto  
**Rita de Sousa Santo, arq.**

**JANEIRO 2018**

local  
Nogueiras  
Avelãs de Caminho  
concelho  
Anadia, Portugal

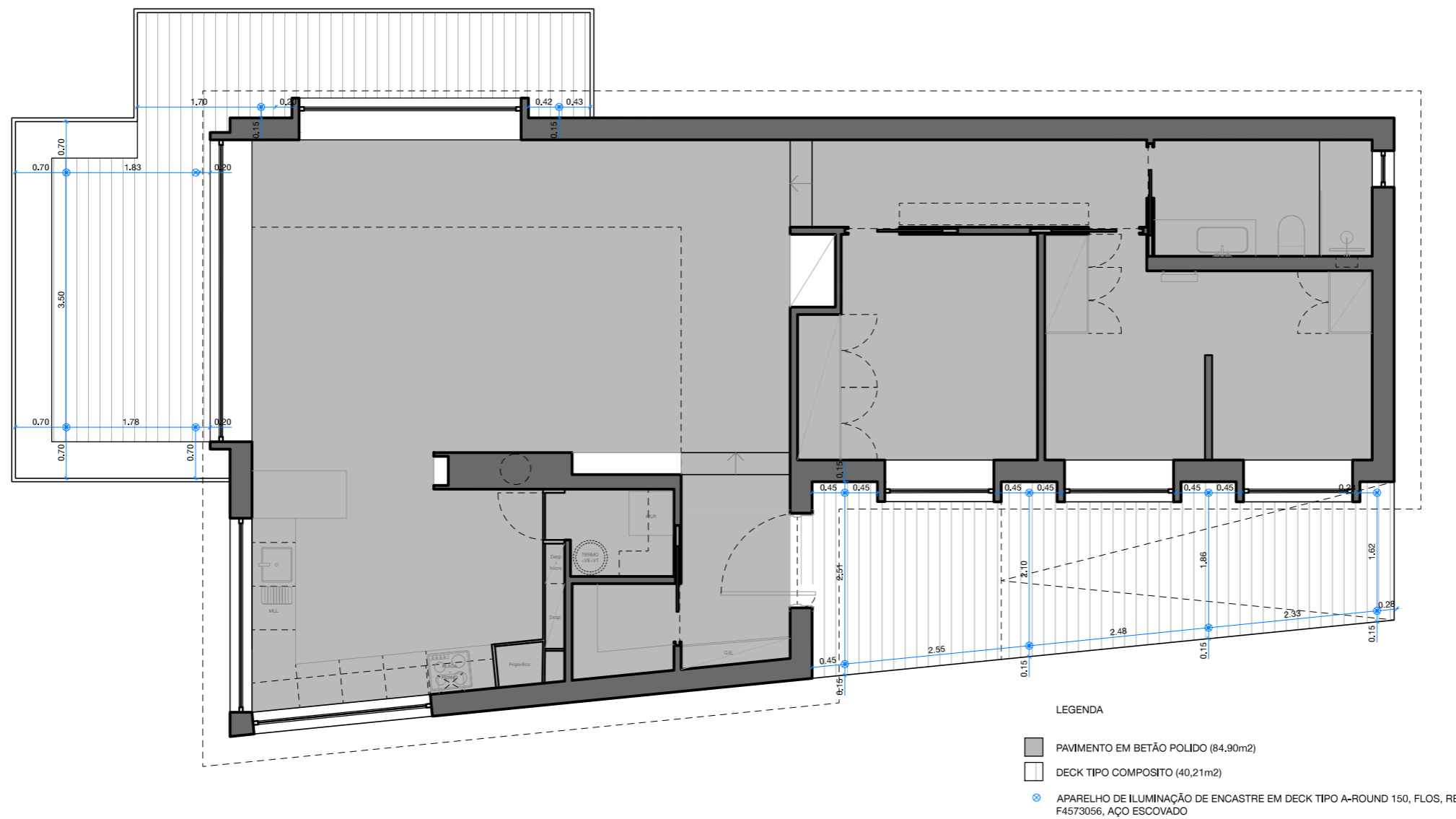

objecto de intervenção  
**CASA DE MOINHO**

tipo de desenho  
**PLANTA**

designação  
**LEGENDAS DE  
MAPAS**

numeração  
**P.01.09**

escala  
**1/75**

orientação



autoria do projecto  
**Rita de Sousa Santo, arq.**

**JANEIRO 2018**

local  
Nogueiras  
Avelãs de Caminho  
concelho  
Anadia, Portugal

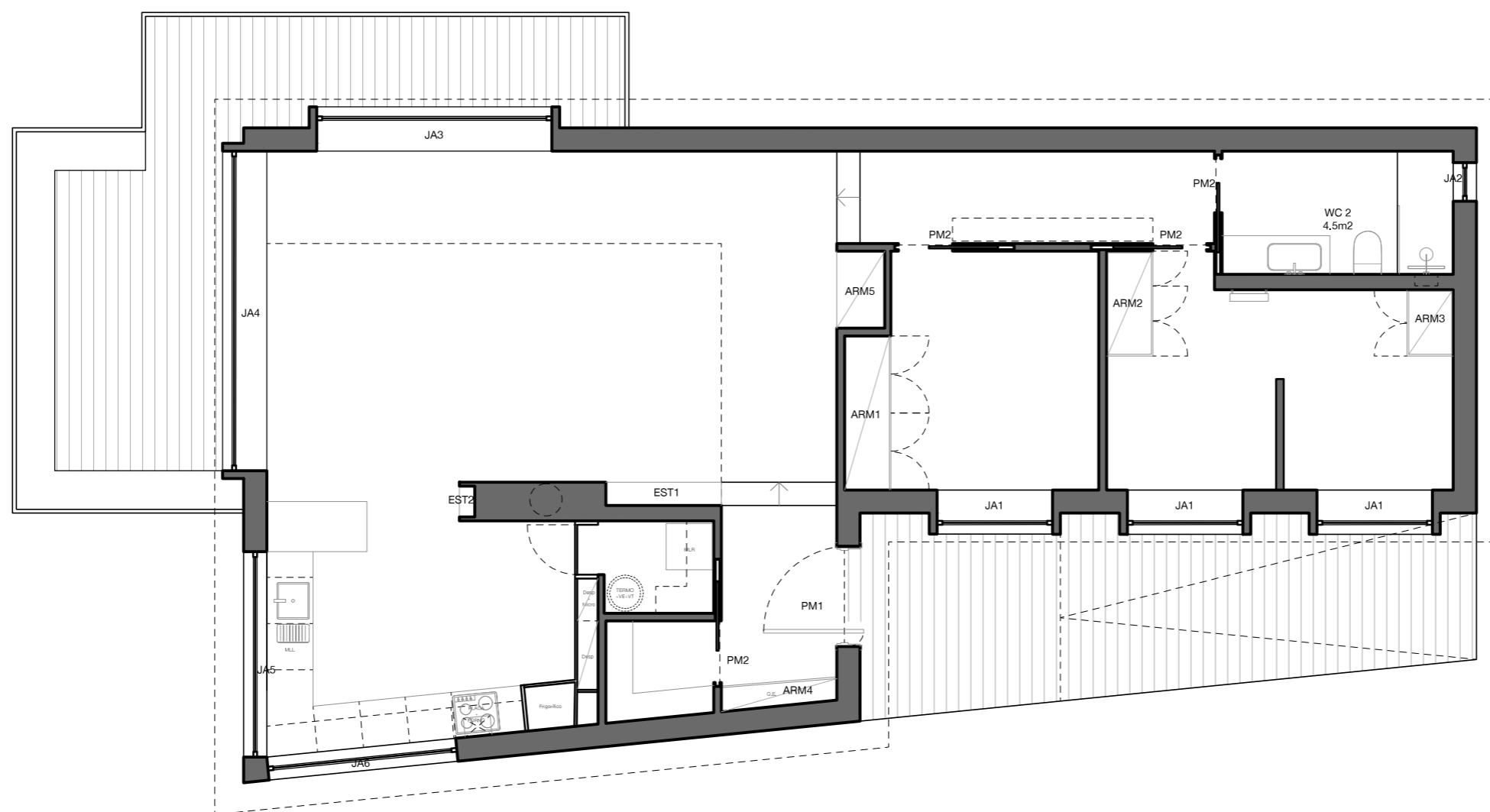

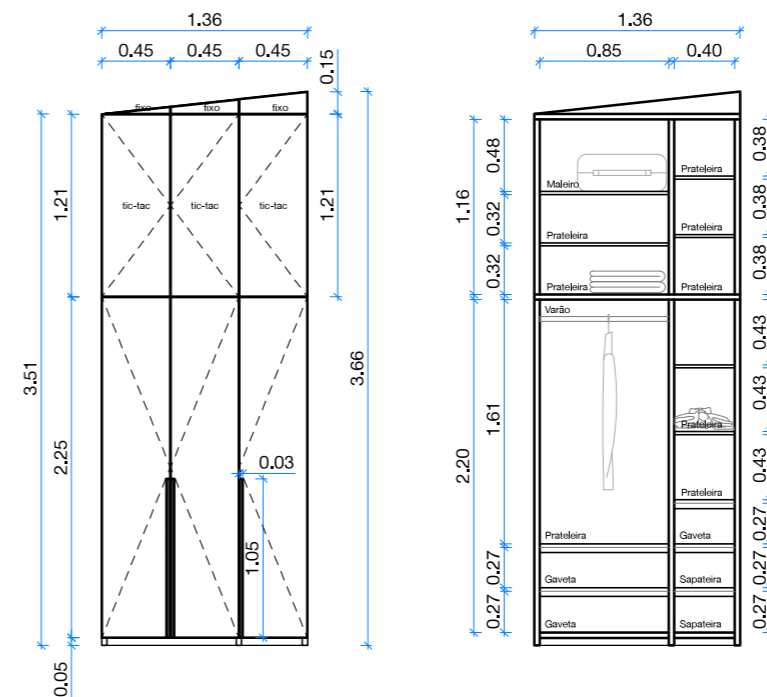
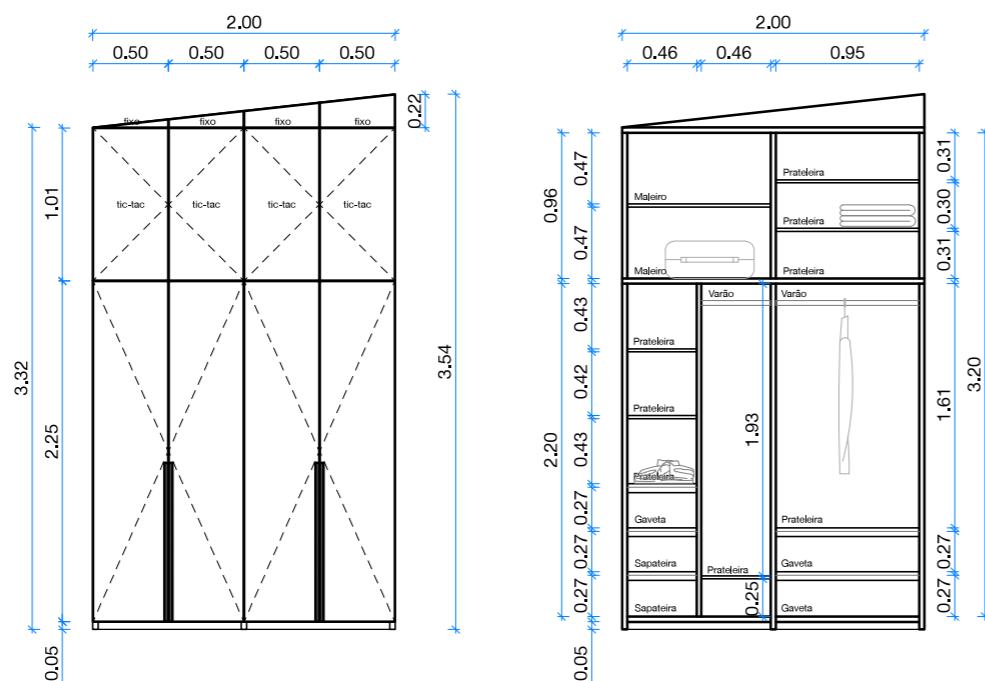

TIPO  
Esc. 1 : 50

DESIGNAÇÃO

ARM1

ARM2

DIMENSÕES

200 x 354 X 60 cm

136 x 366 X 60 cm

QUANTIDADE

1

1

SISTEMA FUNCIONAL

portas de varrer

portas de varrer

FERRAGENS

Dobradiça invisível com ajuste 3d "coplan165" tipo JNF, ref: IN.05.055, em alumínio ; portas superiores com fecho "TIC-TAC" - AJUSTÁVEL tipo JNF, ref: IN.17.021

Dobradiça invisível com ajuste 3d "coplan165" tipo JNF, ref: IN.05.055, em alumínio ; portas superiores com fecho "TIC-TAC" - AJUSTÁVEL tipo JNF, ref: IN.17.021

MATERIAL E ACABAMENTO

PORTAS

8 folhas

6 folhas

ACABAMENTO DE PORTAS

em madeira tratada Carvalho Europeu, com veios na horizontal, finalização com verniz incolor com acabamento mate

em madeira tratada Carvalho Europeu, com veios na horizontal, finalização com verniz incolor com acabamento mate

CASCO

em madeira tratada Carvalho Europeu

em madeira tratada Carvalho Europeu

PUXADORES

puxadores escavados a 45° nas portas de madeira pintados na cor Graphite black RAL 9011

puxadores escavados a 45° nas portas de madeira pintados na cor Graphite black RAL 9011



ref. puxadores  
ARM1/ARM2/ARM3



ref.corte de madeira  
para puxadores

objecto de intervenção  
CASA DE MOINHO

tipo de desenho  
MAPAS

designação  
ARMÁRIOS

numeração  
P.01.10

escala  
1/50

orientação

autoria do projecto  
Rita de Sousa Santo, arq.

JANEIRO 2018

local  
Nogueiras  
Avelãs de Caminho  
concelho  
Anadia, Portugal

objecto de intervenção  
CASA DE MOINHO

tipo de desenho  
MAPAS

designação  
ARMÁRIOS

numeração  
P.01.11

escala  
1/50

orientação

autoria do projecto  
Rita de Sousa Santo, arq.

JANEIRO 2018

local  
Nogueiras  
Avelãs de Caminho  
concelho  
Anadia, Portugal

TIPO  
Esc. 1 : 50

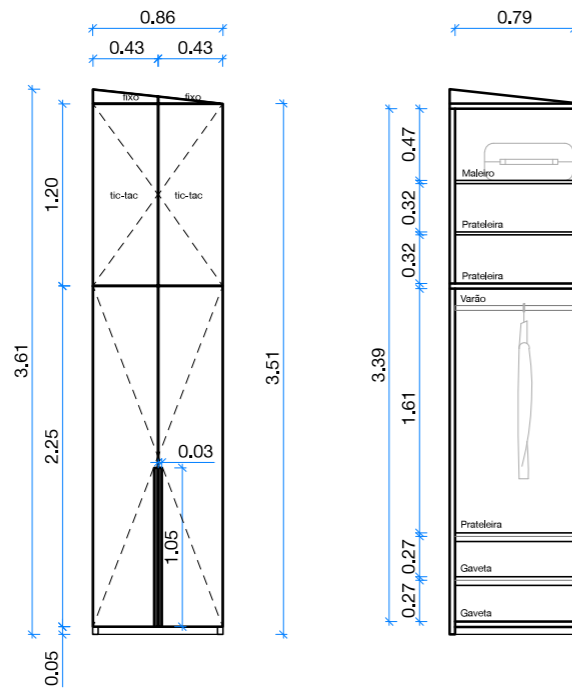

ARM3

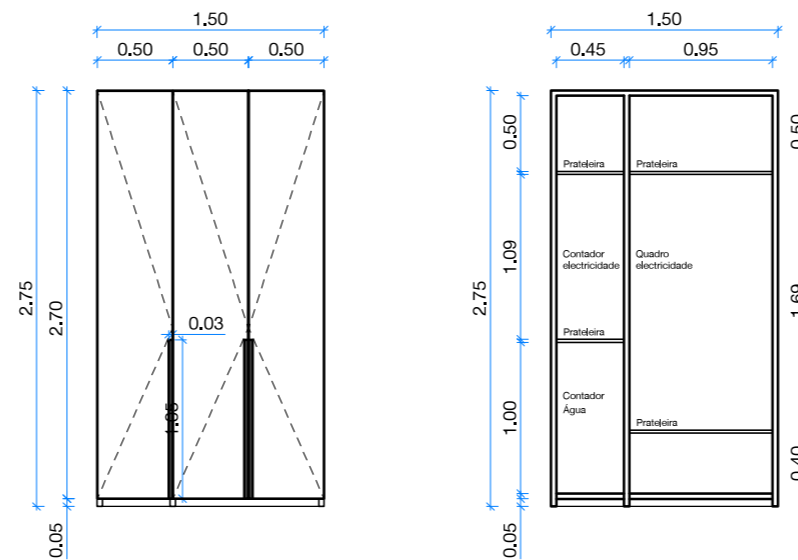

ARM4

DESIGNAÇÃO

86 x 361 X 60 cm

150 x 275 X 30 cm

DIMENSÕES

QUANTIDADE

1

1

SISTEMA FUNCIONAL

portas de varrer

portas de varrer

FERRAGENS

Dobradiça invisível com ajuste 3d "coplan165" tipo JNF, ref: IN.05.055, em alumínio ; portas superiores com fecho "TIC-TAC" - AJUSTÁVEL tipo JNF, ref: IN.17.021

Dobradiça invisível com ajuste 3d "coplan165" tipo JNF, ref: IN.05.055, em alumínio

PORTAS

4 folhas

3 folhas

ACABAMENTO DE PORTAS

em madeira tratada Carvalho Europeu, com veios na horizontal, finalização com verniz incolor com acabamento mate

em madeira tratada Carvalho Europeu, com veios na horizontal, finalização com verniz incolor com acabamento mate

CASCO

em madeira tratada Carvalho Europeu

em madeira tratada Carvalho Europeu

PUXADORES

puxadores escavados a 45° nas portas de madeira pintados na cor Graphite black RAL 9011

puxadores escavados a 45° nas portas de madeira pintados na cor Graphite black RAL 9011

MATERIAL E ACABAMENTO



ref. puxadores  
ARM1/ARM2/ARM3



ref.corte de madeira  
para puxadores

objecto de intervenção  
**CASA DE MOINHO**

tipo de desenho  
**MAPAS**

designação  
**ARMÁRIOS**

numeração  
**P.01.12**

escala  
**1/50**

orientação

autoria do projecto  
**Rita de Sousa Santo, arq.**

**JANEIRO 2018**

local  
Nogueiras  
Avelãs de Caminho  
concelho  
Anadia, Portugal

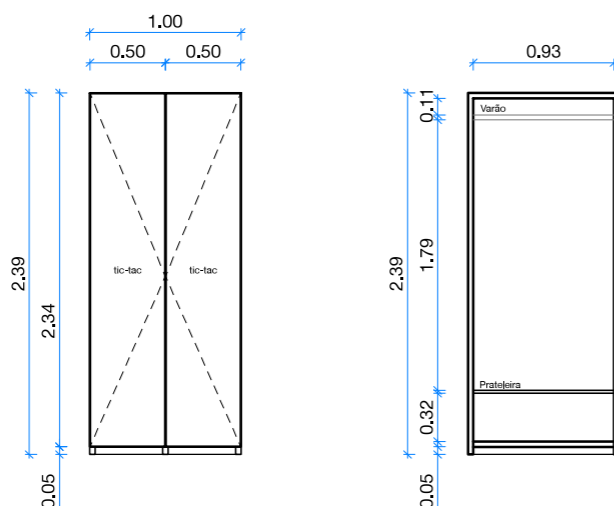

TIPO  
Esc. 1 : 50

DESIGNAÇÃO

**ARM5**

DIMENSÕES

**100 x 239 X 60 cm**

QUANTIDADE

**1**

SISTEMA FUNCIONAL

portas de varrer

FERRAGENS

Dobradiça invisível com ajuste 3d "coplan165" tipo JNF, ref: IN.05.055, em alumínio

MATERIAL E ACABAMENTO	
PORTAS	2 folhas
ACABAMENTO DE PORTAS	em madeira pintados na cor Graphite black RAL 9011
CASCO	em madeira pintados na cor Graphite black RAL 9011
PUXADORES	puxadores tipo tic tac

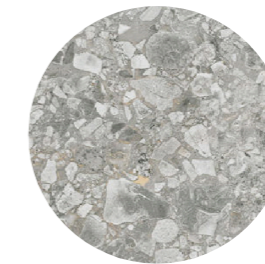
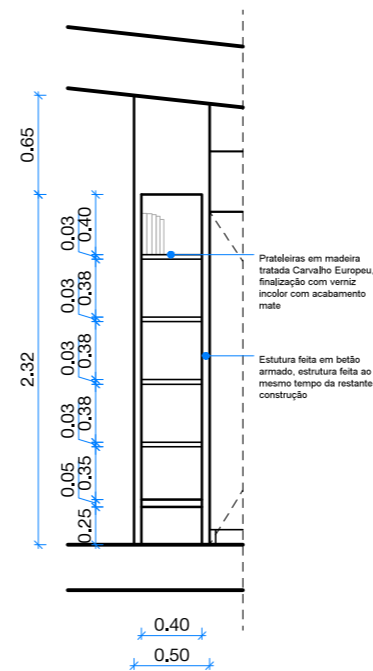
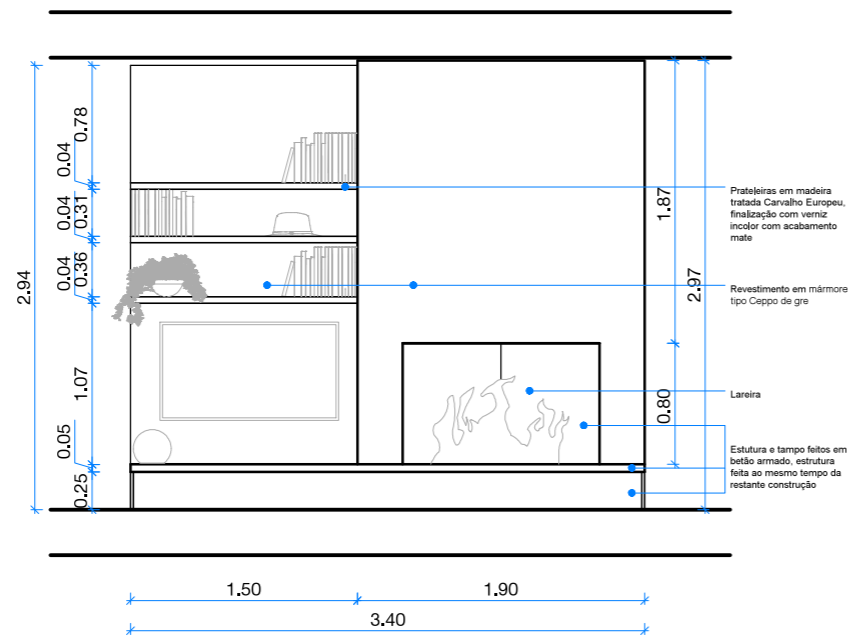

ref. Mármore tipo ceppo de gre



ref. madeira tratada Carvalho Europeu, com veios na horizontal

TIPO Esc. 1 : 50			
DESIGNAÇÃO		EST1	EST2
DIMENSÕES DO VÃO		340 x 297 x 45 cm	50 x 232 x 30 cm
QUANTIDADE		1	1
MATERIAL E ACABAMENTO	PRATELEIRAS	em madeira tratada Carvalho Europeu, finalização com verniz incolor com acabamento mate	em madeira tratada Carvalho Europeu, finalização com verniz incolor com acabamento mate
	ESTRURURA	revestimento em mármore tipo Ceppo de gre	
	NOTA		

objecto de intervenção  
**CASA DE MOINHO**

tipo de desenho  
**MAPAS**

designação  
**ESTANTES**

numeração  
**P.01.13**

escala  
**1/50**

orientação

autoria do projecto  
Rita de Sousa Santo, arq.

JANEIRO 2018

local  
Nogueiras  
Avelãs de Caminho  
concelho  
Anadia, Portugal

objecto de intervenção  
**CASA DE MOINHO**

tipo de desenho  
**MAPAS**

designação  
**PORTAS**

numeração  
**P.01.14**

escala  
**1/50**

orientação

autoria do projecto  
**Rita de Sousa Santo, arq.**

**JANEIRO 2018**

local  
**Nogueiras  
 Avelãs de Caminho  
 concelho  
 Anadia, Portugal**

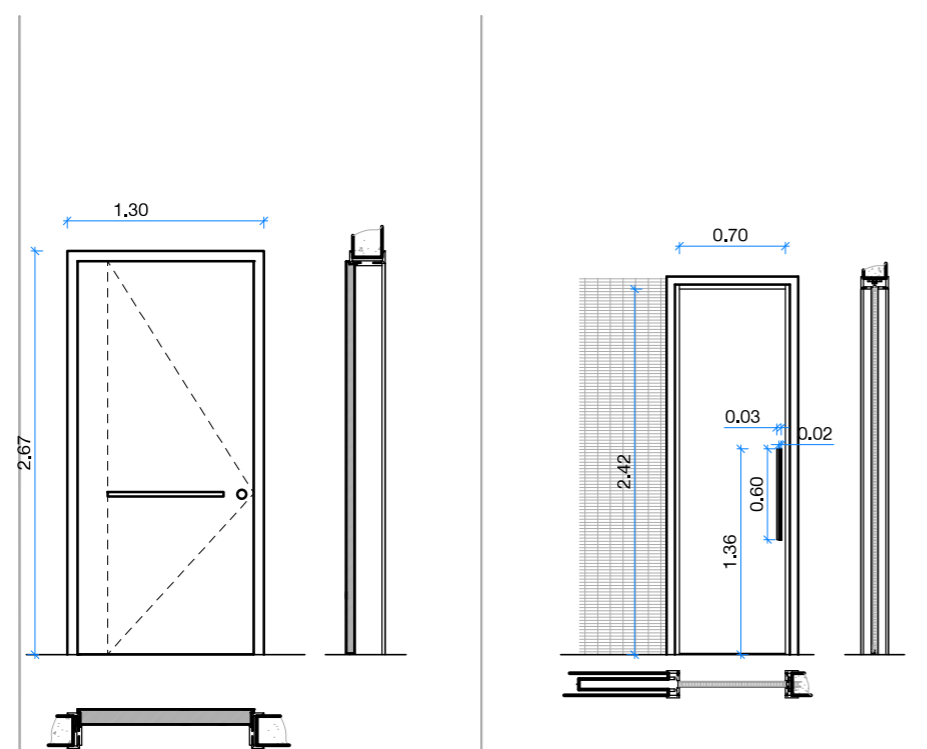

TIPO  
 Esc. 1 : 50

DESIGNAÇÃO	<b>PM1</b>	<b>PM2</b>
DIMENSÕES DO VÃO	<b>130 x 260 cm</b>	<b>80 x 210 cm</b>
QUANTIDADE	1	4
SISTEMA FUNCIONAL	porta de segurança pivotante	porta de cassete
MATERIAL E ACABAMENTO	FOLHA	porta lacada na cor Graphite black RAL 9011
	ARO	porta lacada na cor Graphite black RAL 9011
	NOTA	Porta a ser da marca Dibi group, modelo Di.Big, com puxador exterior em madeira horizontal, informações em anexo.
		portas de madeira pintados na cor Graphite black RAL 9011
		Aro em madeira pintados na cor Graphite black RAL 9011
		Puxador em madeira tratada Carvalho Europeu, com finalização com verniz incolor com acabamento mate

objecto de intervenção  
CASA DE MOINHO

tipo de desenho  
MAPAS

designação  
JANELAS

numeração  
P.01.15

escala  
1/50

orientação

autoria do projecto  
Rita de Sousa Santo, arq.

JANEIRO 2018

local  
Nogueiras  
Avelãs de Caminho  
concelho  
Anadia, Portugal

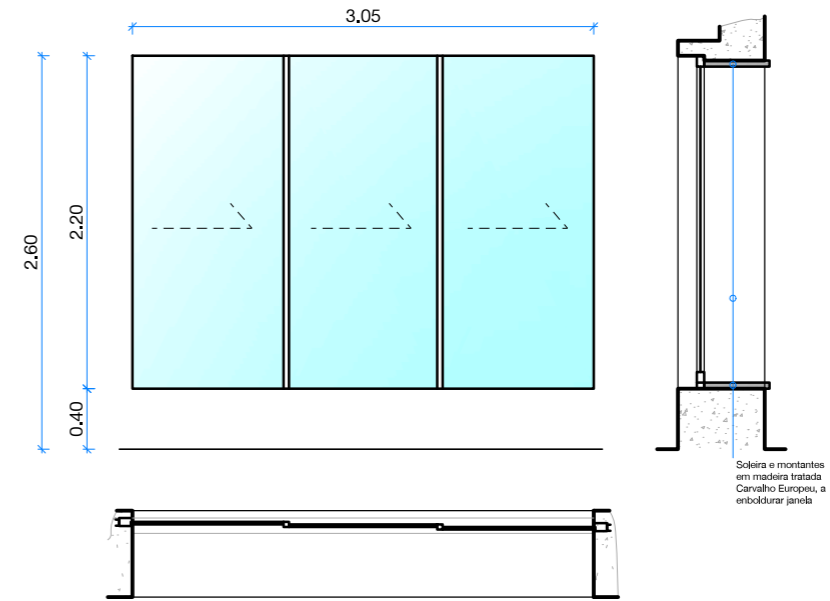
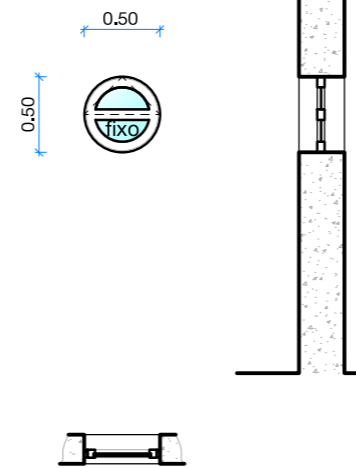
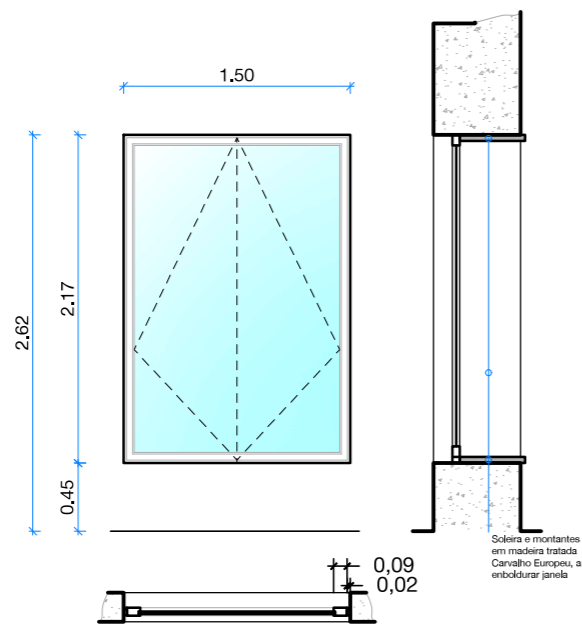

TIPO  
Esc. 1 : 50

DESIGNAÇÃO

JA1

JA2

JA3

DIMENSÕES DO VÃO

150 x 150 cm

50 x 50 cm

305 x 220 cm

QUANTIDADE

3

2

1

SISTEMA FUNCIONAL

janela pivotante

janela pivotante com parte fixa

janela correr

MATERIAL E  
ACABAMENTO

FOLHA

1 folha

2 folha

3 folha

VIDRO

vidro duplo, incolor, planilux, 5mm + cx 12

vidro duplo, incolor

caixilho oculto, vidro duplo, incolor, planilux, 5mm + cx 12

ARO

em aluminio,na cor Graphite black RAL 9011

em aluminio,na cor Graphite black RAL 9011

em aluminio,na cor Graphite black RAL 9011

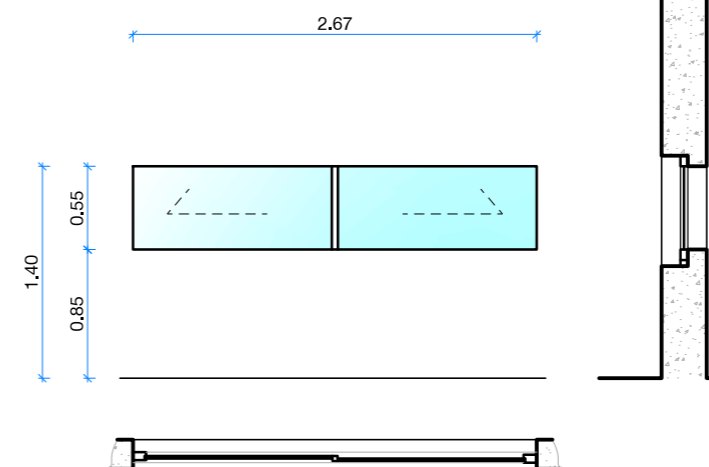
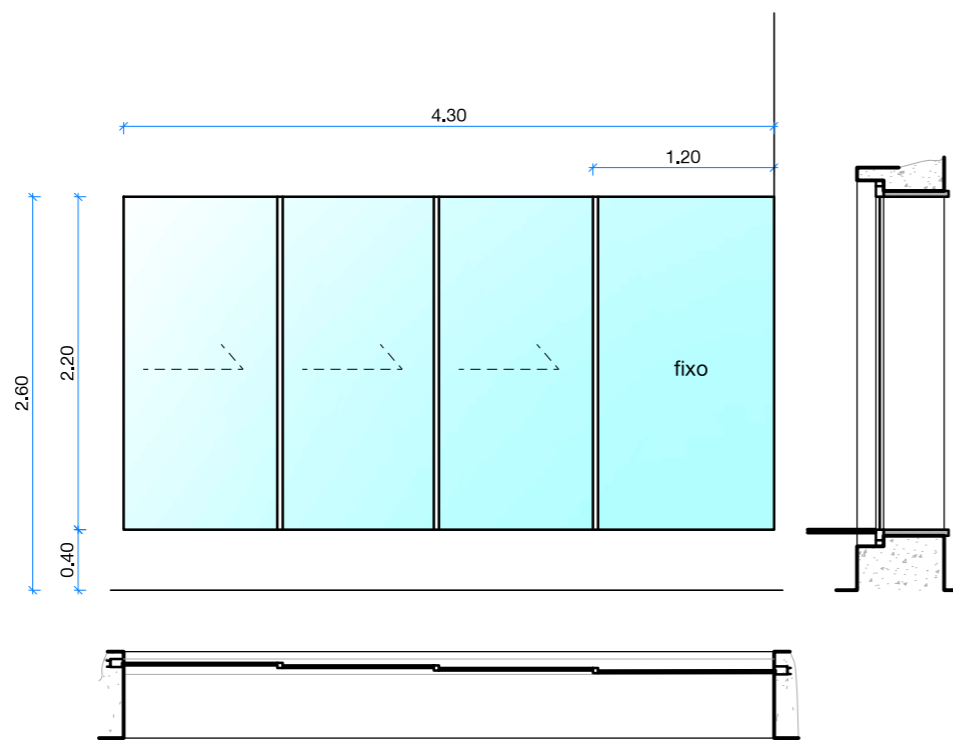

TIPO  
Esc. 1 : 50

DESIGNAÇÃO

JA4

JA5

DIMENSÕES DO VÃO

430 x 150 cm

267 x 55 cm

QUANTIDADE

1

1

SISTEMA FUNCIONAL

janela correr

janela correr

MATERIAL E  
ACABAMENTO

FOLHA

4 folha (3 de correr 1 fixa)

2 folha

VIDRO

caixilho oculto, vidro duplo, incolor, planilux, 5mm + cx 12

caixilho oculto, vidro duplo, incolor, planilux, 5mm + cx 12

ARO

em aluminio,na cor Graphite black RAL 9011

em aluminio,na cor Graphite black RAL 9011

objecto de intervenção  
CASA DE MOINHO

tipo de desenho  
MAPAS

designação  
JANELAS

numeração  
P.01.16

escala  
1/50

orientação

autoria do projecto  
Rita de Sousa Santo, arq.

JANEIRO 2018

local  
Nogueiras  
Avelãs de Caminho  
concelho  
Anadia, Portugal

objecto de intervenção  
**CASA DE MOINHO**

tipo de desenho  
**MAPAS**

designação  
**JANELAS**

numeração  
**P.01.17**

escala  
**1/50**

orientação

autoria do projecto  
**Rita de Sousa Santo, arq.**

**JANEIRO 2018**

local  
Nogueiras  
Avelãs de Caminho  
concelho  
Anadia, Portugal

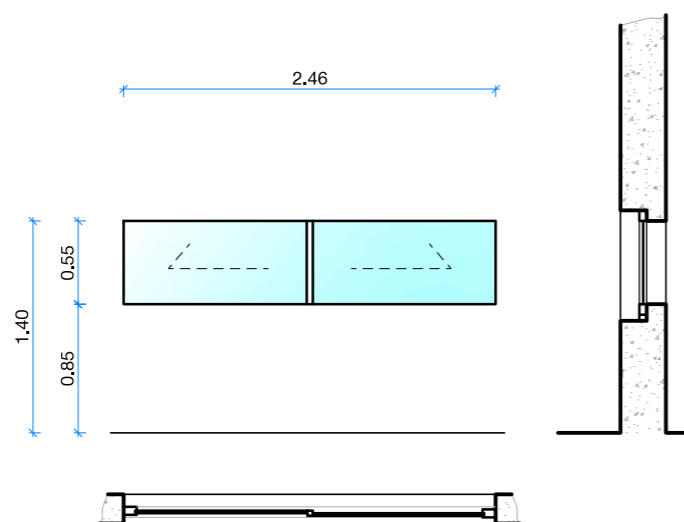

TIPO  
Esc. 1 : 50

DESIGNAÇÃO

**JA6**

DIMENSÕES DO VÃO

**246 x 55 cm**

QUANTIDADE

1

SISTEMA FUNCIONAL

janela correr

MATERIAL E  
ACABAMENTO

FOLHA

2 folhas

VIDRO

caixilho oculto, vidro duplo, incolor, planilux, 5mm + cx 12

ARO

em aluminio,na cor Graphite black RAL 9011

objecto de intervenção  
**CASA DE MOINHO**

tipo de desenho  
**ALÇADOS INT.**

designação  
**I.S.**

numeração  
**P.01.18**

escala  
**1/50**

orientação

autoria do projecto  
**Rita de Sousa Santo, arq.**

**JANEIRO 2018**

local  
**Nogueiras  
 Avelãs de Caminho  
 concelho  
 Anadia, Portugal**



ref. betão polido,  
 pavimento e  
 paredes  
 estruturais  
 exteriores

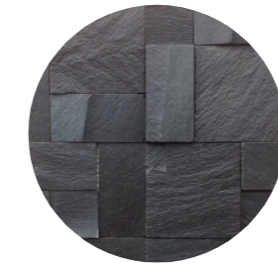

ref. mosaico de  
 basalto preto  
 10x10 cm,  
 revestimento de  
 parede



ref. tampo e lateral  
 de movel de i.s.  
 tipo mármore  
 Amadeus



ref. madeira  
 tratada Carvalho  
 Europeu, para  
 portas de movel  
 de i.s.

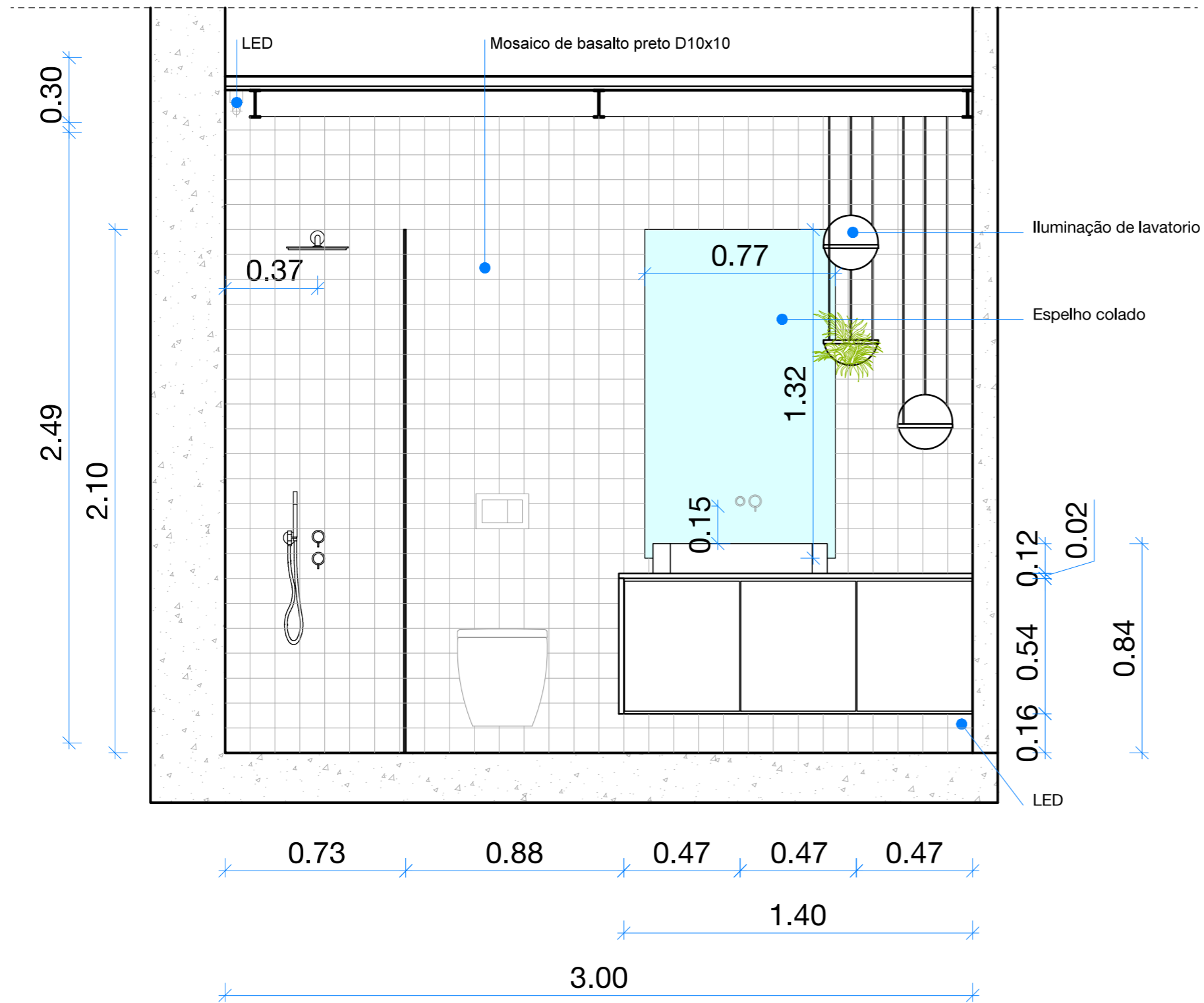
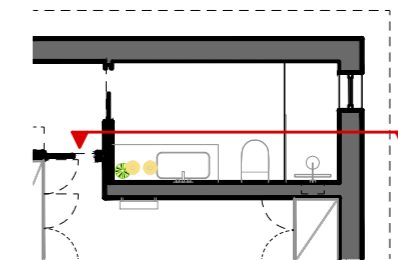

objecto de intervenção  
CASA DE MOINHO

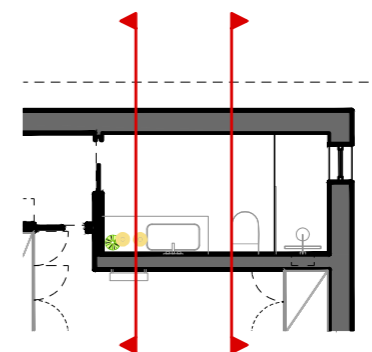
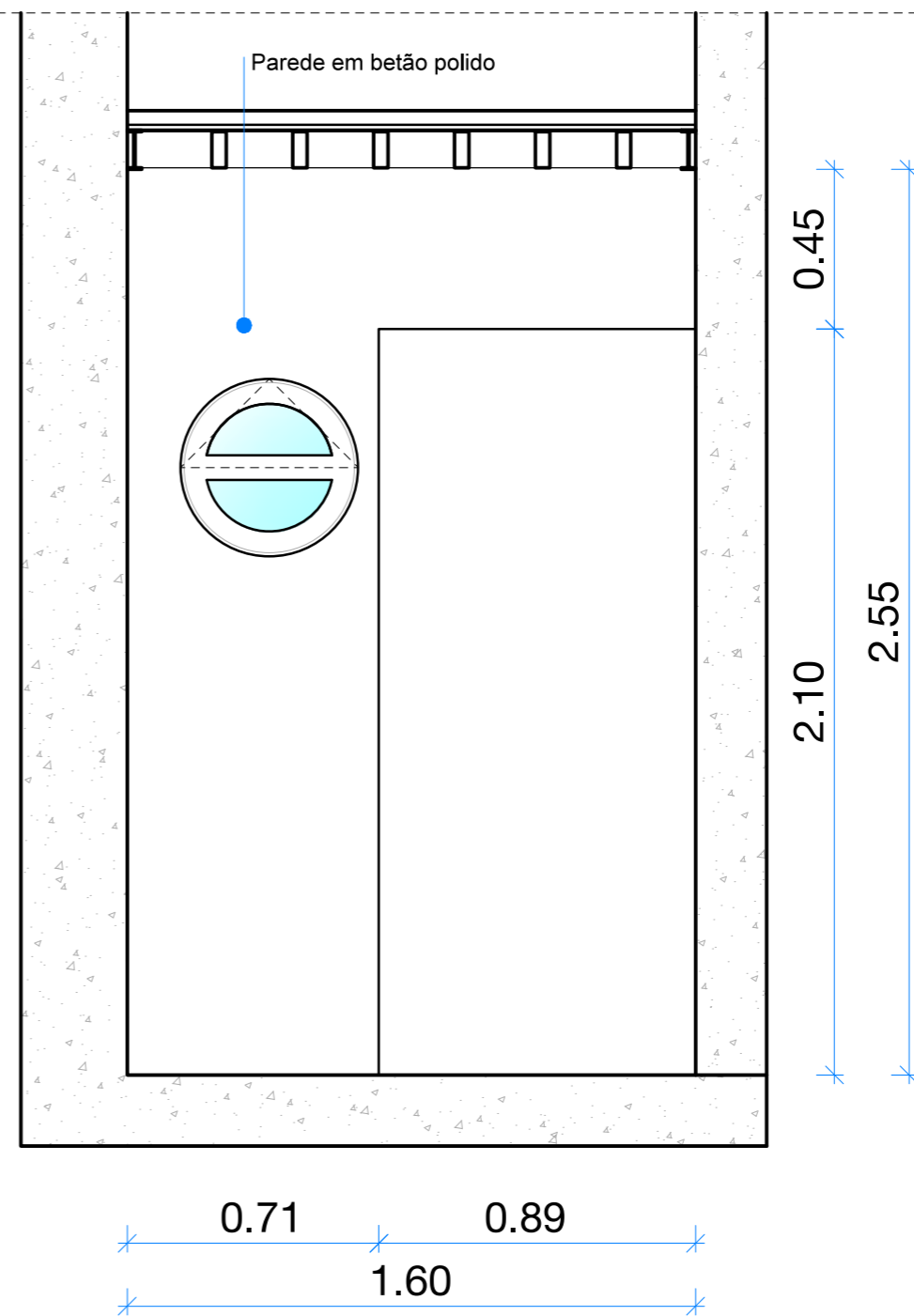
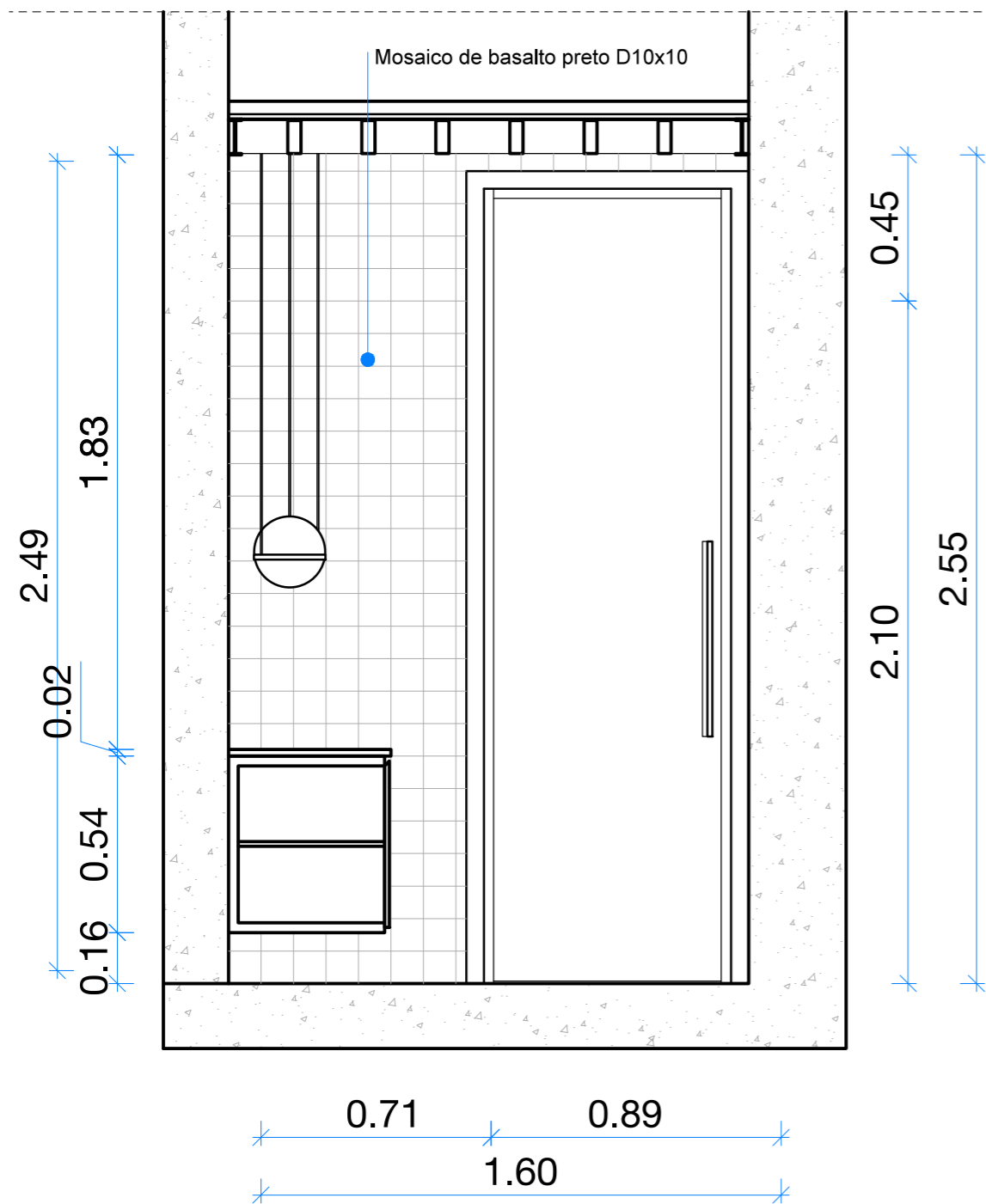

tipo de desenho  
ALÇADOS INT.

designação  
I.S.

numeração  
P.01.19

escala  
1/50

orientação

autoria do projecto  
Rita de Sousa Santo, arq.

JANEIRO 2018

local  
Nogueiras  
Avelãs de Caminho  
concelho  
Anadia, Portugal

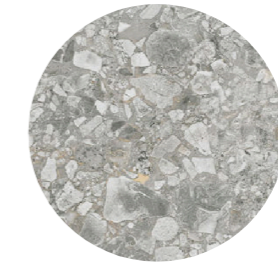
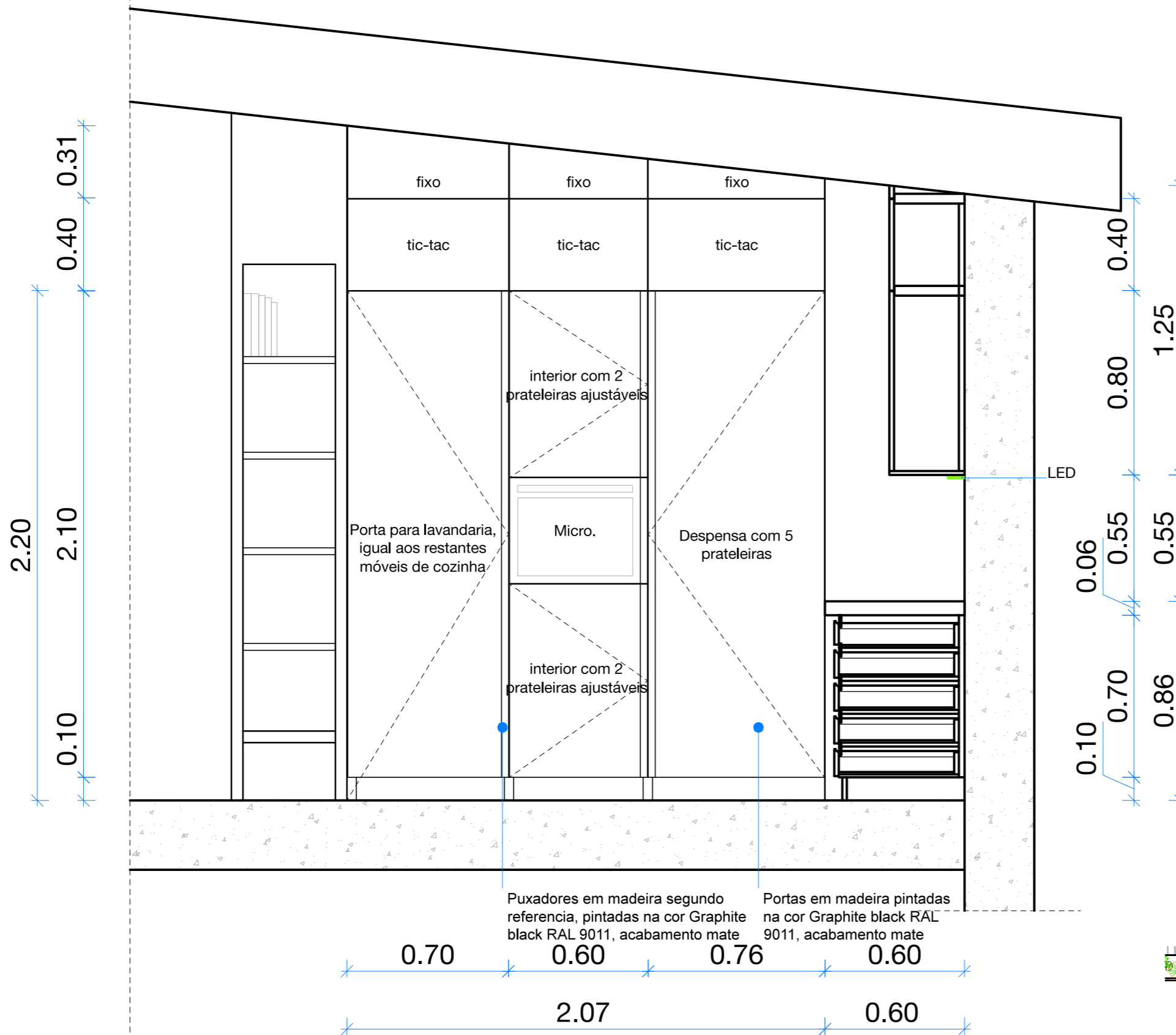

ref. Tampo, backsplash e península em mármore tipo ceppo de gre



ref. madeira tratada Carvalho Europeu, com veios na horizontal

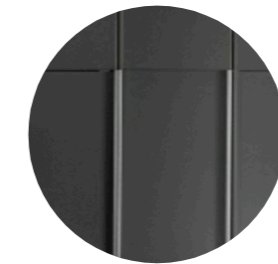

ref. puxadores de colunas

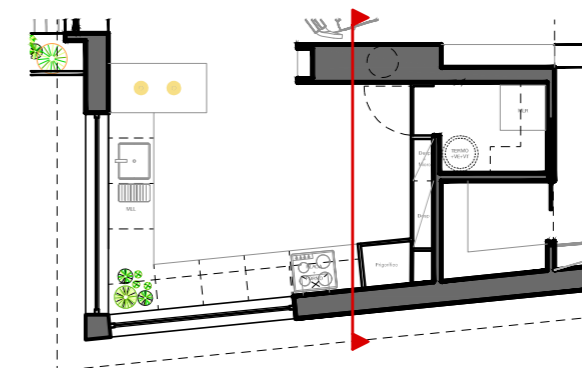

objecto de intervenção  
CASA DE MOINHO

tipo de desenho  
ALÇADOS INT.  
COZINHA

designação  
I.S.

numeração  
P.01.20

escala  
1/20

orientação

autoria do projecto  
Rita de Sousa Santo, arq.

JANEIRO 2018

local  
Nogueiras  
Avelãs de Caminho  
concelho  
Anadia, Portugal

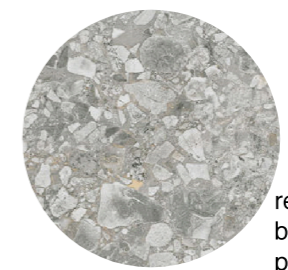
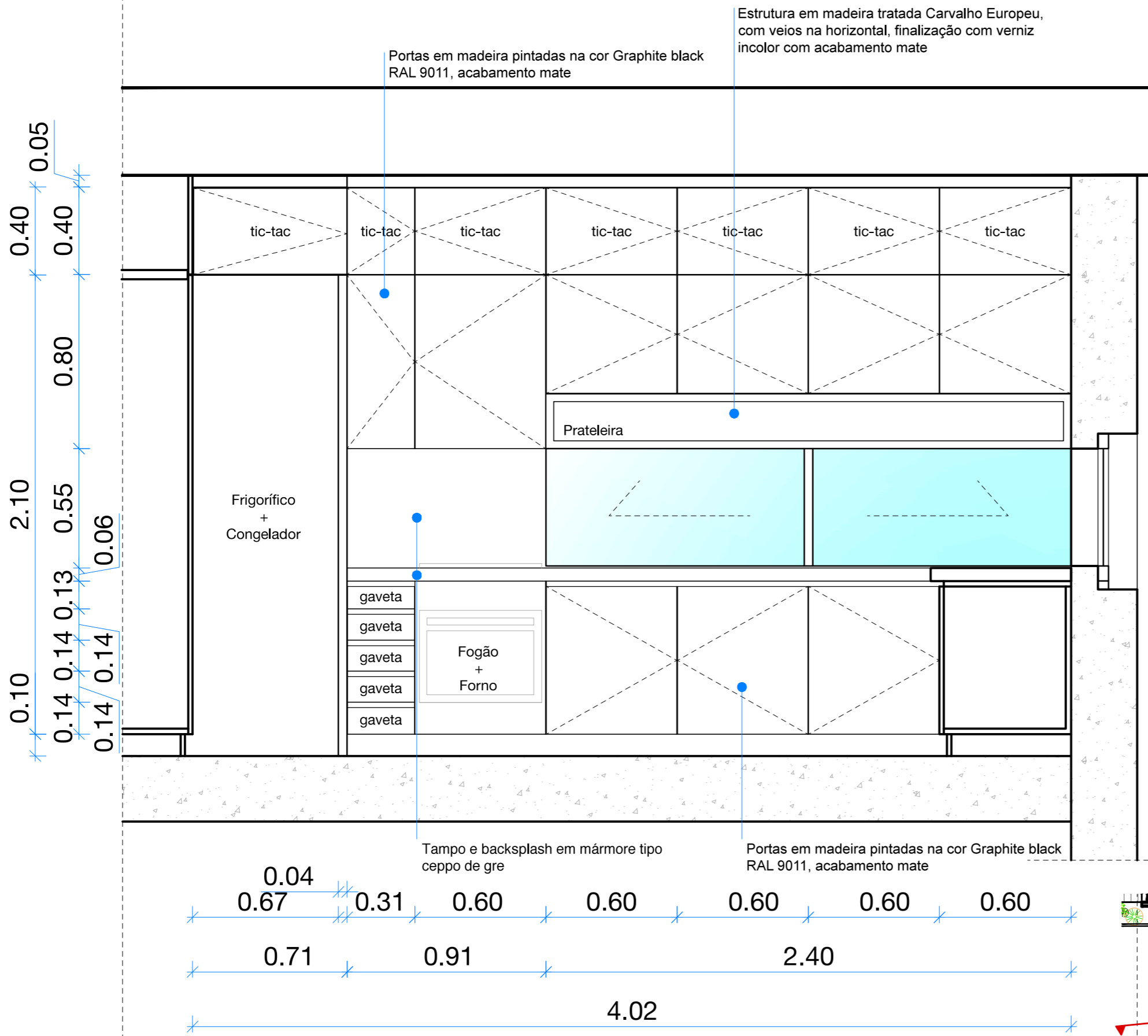

ref. Tampo, backsplash e península em mármore tipo ceppo de gre



ref. madeira tratada Carvalho Europeu, com veios na horizontal

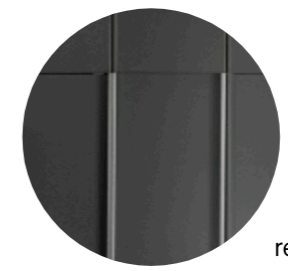

ref. puxadores de colunas

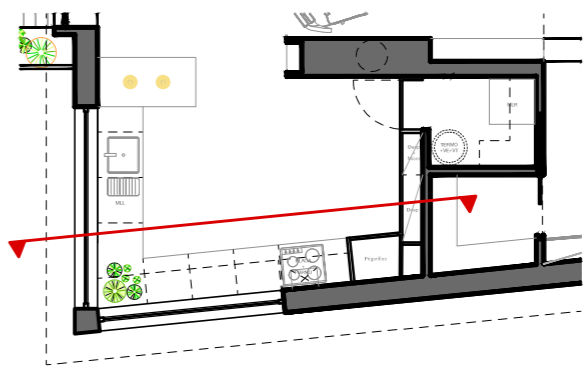

objecto de intervenção  
**CASA DE MOINHO**

tipo de desenho  
**ALÇADOS INT. COZINHA**

designação  
**I.S.**

numeração  
**P.01.20**

escala  
**1/21**

orientação

autoria do projecto  
Rita de Sousa Santo, arq.

JANEIRO 2018

local  
Nogueiras  
Avelãs de Caminho  
concelho  
Anadia, Portugal

objecto de intervenção  
CASA DE MOINHO

tipo de desenho  
ALÇADOS INT.  
COZINHA

designação  
I.S.

numeração  
P.01.22

escala  
1/20

orientação

autoria do projecto  
Rita de Sousa Santo, arq.

JANEIRO 2018

local  
Nogueiras  
Avelãs de Caminho  
concelho  
Anadia, Portugal

