



# **Comunidade sénior**

O conceito de cohousing na criação  
de uma comunidade sénior

Rafaela Resende Moreira

Mestrado em Design de Interiores

Orientador: Professor Paulo Alves Pereira

Co-orientadora: Professora Ana Sofia Carneiro e Cardoso

2022

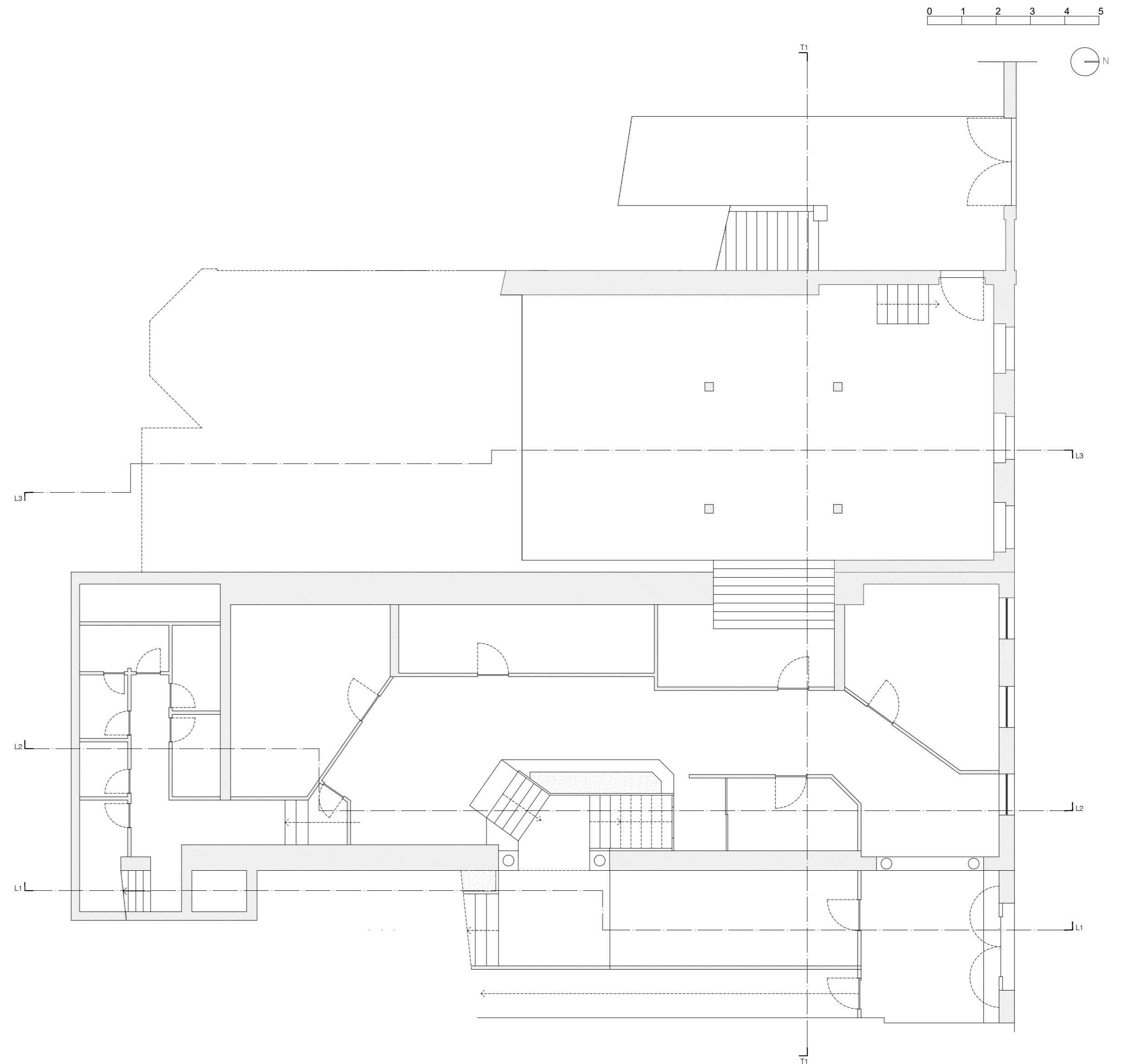

<b>Requerente</b>	Mestrado em Design de Interiores	<b>Docente</b>	Paulo Alves Pereira
<b>Executado por</b>	Rafaela Resende Moreira	<b>Fase</b>	Final
<b>Trabalho</b>	Comunidade sénior	<b>Data</b>	30.09.2022
<b>Desenho</b>	Planta geral piso 0 - Existente	<b>Escala</b>	1:100

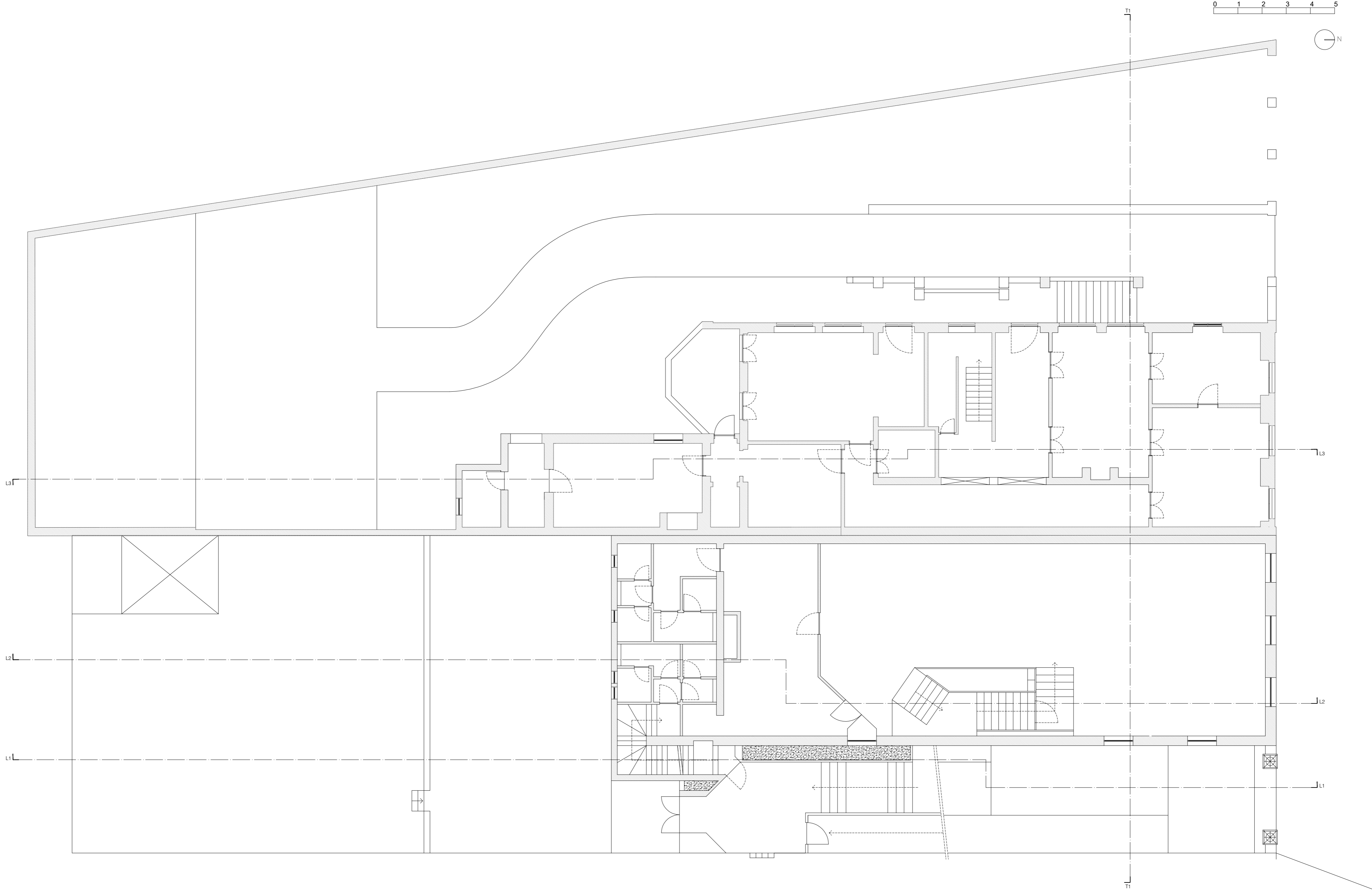
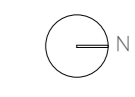
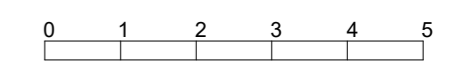

<b>Requerente</b>	Mestrado em Design de Interiores	<b>Docente</b>	Paulo Alves Pereira
<b>Executado por</b>	Rafaela Resende Moreira	<b>Fase</b>	Final
<b>Trabalho</b>	Comunidade sénior	<b>Data</b>	30.09.2022
<b>Desenho</b>	Planta geral piso 1 - Existente	<b>Escala</b>	1:100

0 1 2 3 4 5

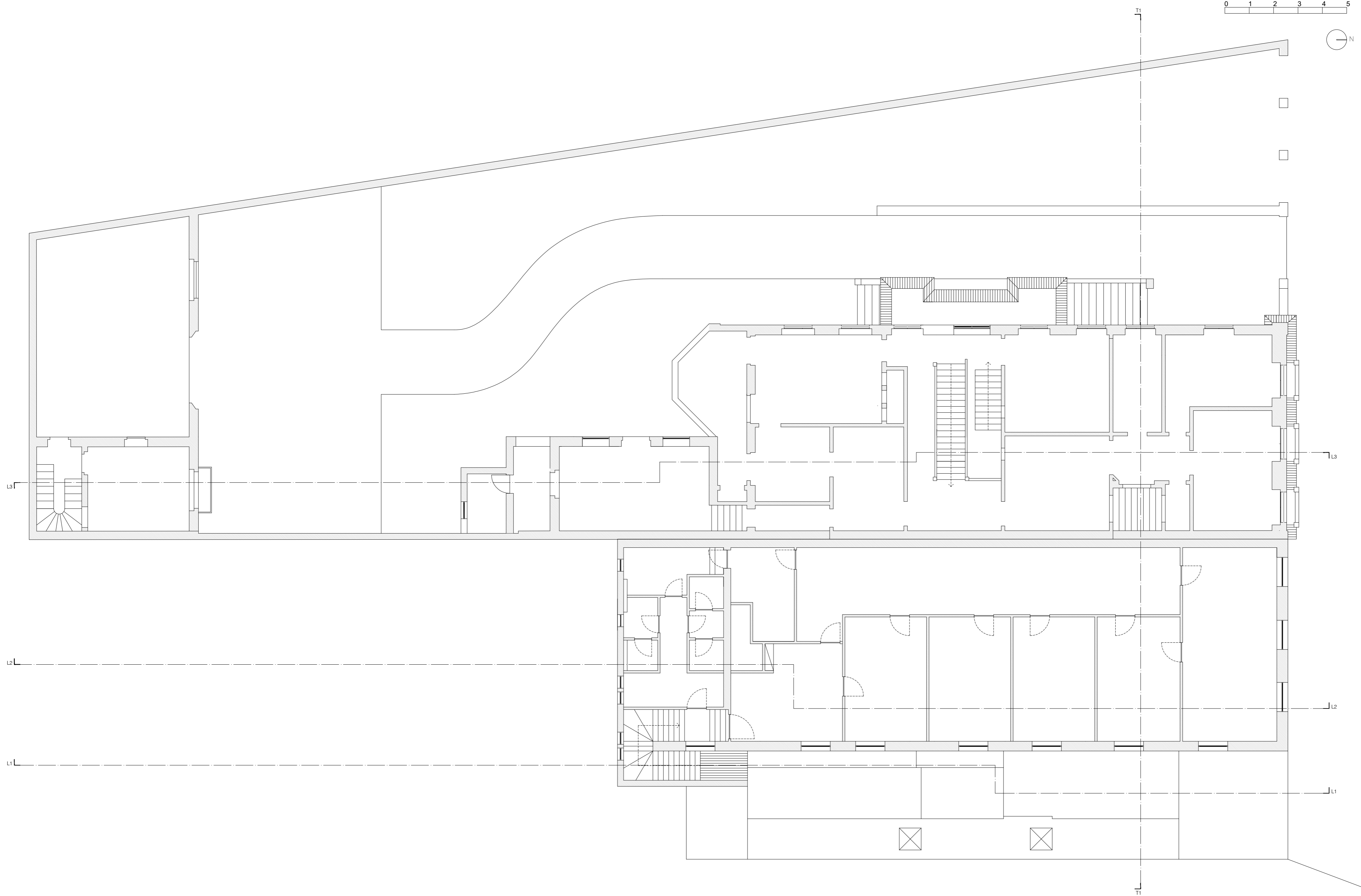

<b>Requerente</b>	Mestrado em Design de Interiores	<b>Docente</b>	Paulo Alves Pereira
<b>Executado por</b>	Rafaela Resende Moreira	<b>Fase</b>	Final
<b>Trabalho</b>	Comunidade sénior	<b>Data</b>	30.09.2022
<b>Desenho</b>	Planta geral piso 2 - Existente	<b>Escala</b>	1:100



Corte longitudinal 1

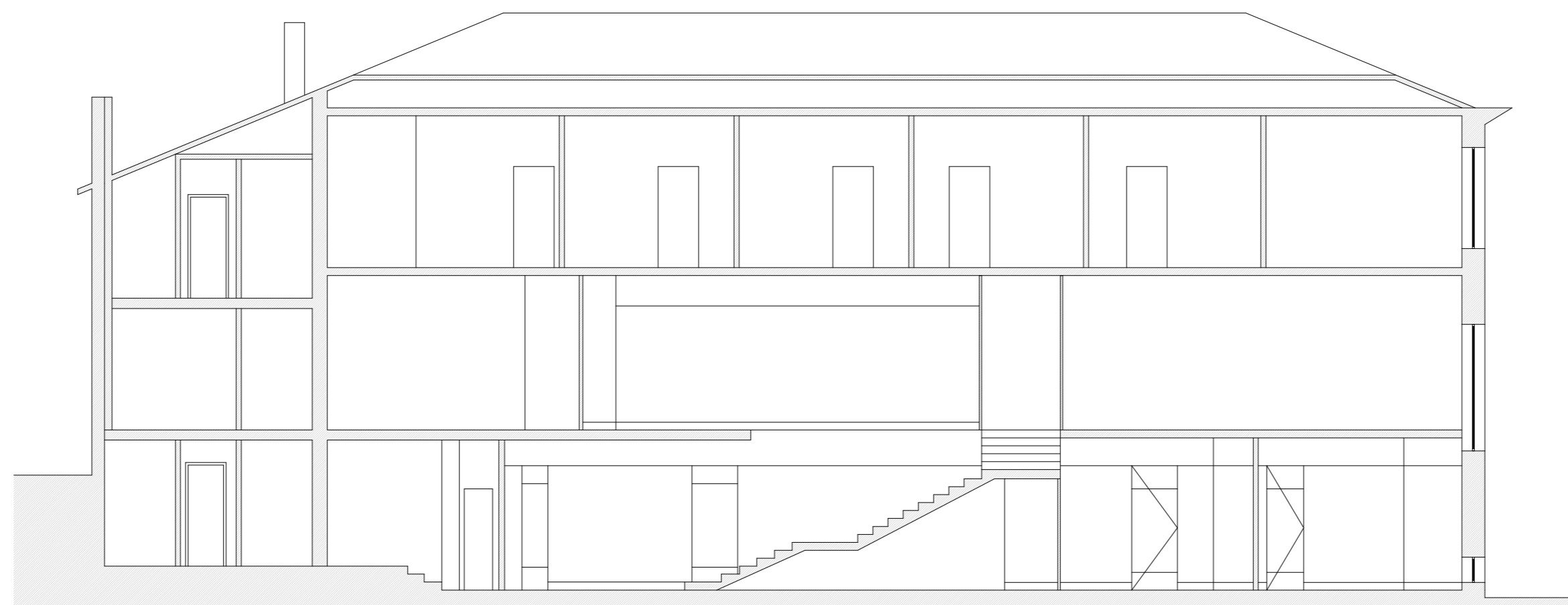

Corte longitudinal 2



<b>Requerente</b>	Mestrado em Design de Interiores	<b>Docente</b>	Paulo Alves Pereira
<b>Executado por</b>	Rafaela Resende Moreira	<b>Fase</b>	Final
<b>Trabalho</b>	Comunidade sénior	<b>Data</b>	30.09.2022
<b>Desenho</b>	Cortes gerais longitudinais 1 e 2 - Existente	<b>Escala</b>	1:100

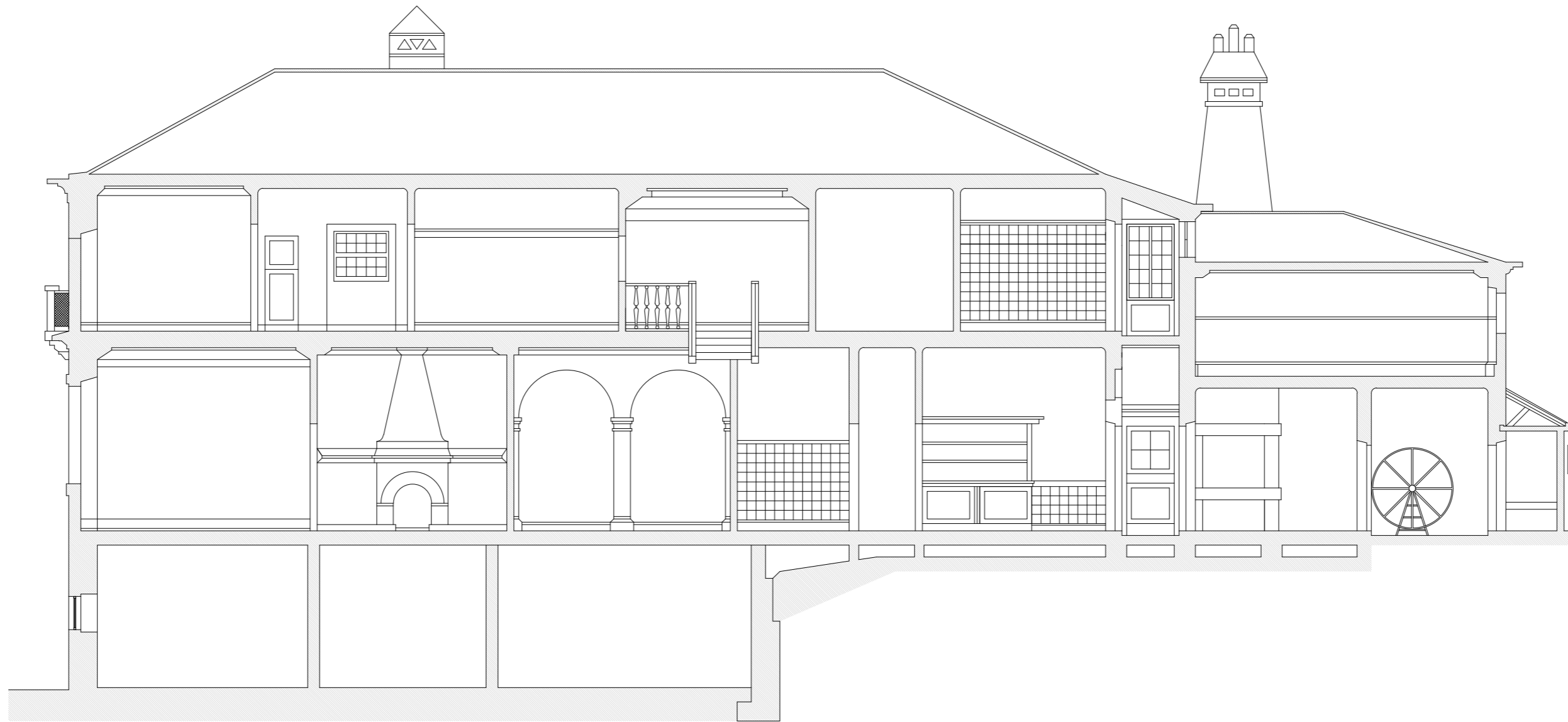

Corte longitudinal 3



Corte transversal 1

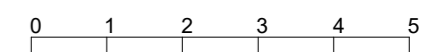

<b>Requerente</b>	Mestrado em Design de Interiores	<b>Docente</b>	Paulo Alves Pereira	
<b>Executado por</b>	Rafaela Resende Moreira	<b>Fase</b>	Final	
<b>Trabalho</b>	Comunidade sénior	<b>Data</b>	30.09.2022	
<b>Desenho</b>	Cortes gerais longitudinais 3 e transversal 1 - Existente		<b>Escala</b>	1:100



ALÇADO FRONTAL



ALÇADO LATERAL DIREITO

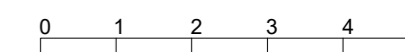

<b>Requerente</b>	Mestrado em Design de Interiores	<b>Docente</b>	Paulo Alves Pereira
<b>Executado por</b>	Rafaela Resende Moreira	<b>Fase</b>	Final
<b>Trabalho</b>	Comunidade sénior	<b>Data</b>	30.09.2022
<b>Desenho</b>	Alçados gerais	<b>Escala</b>	1:100



ALÇADO LATERAL ESQUERDO

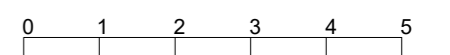

<b>Requerente</b>	Mestrado em Design de Interiores	<b>Docente</b>	Paulo Alves Pereira
<b>Executado por</b>	Rafaela Resende Moreira	<b>Fase</b>	Final
<b>Trabalho</b>	Comunidade sénior	<b>Data</b>	30.09.2022
<b>Desenho</b>	Alçados gerais	<b>Escala</b>	1:100

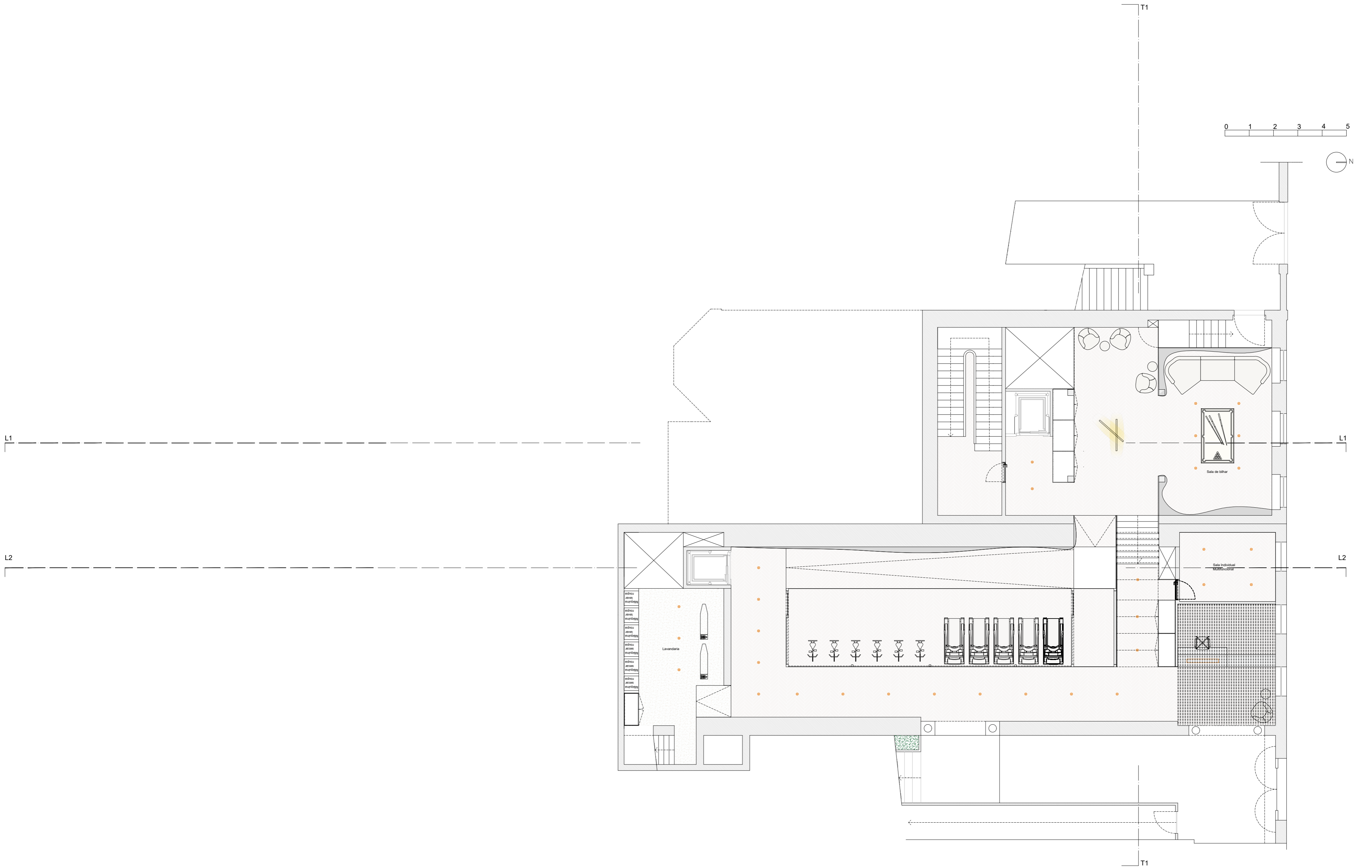

<b>Requerente</b>	Mestrado em Design de Interiores	<b>Docente</b>	Paulo Alves Pereira
<b>Executado por</b>	Rafaela Resende Moreira	<b>Fase</b>	Final
<b>Trabalho</b>	Comunidade sénior	<b>Data</b>	30.09.2022
<b>Desenho</b>	Planta geral piso 0	<b>Escala</b>	1:100

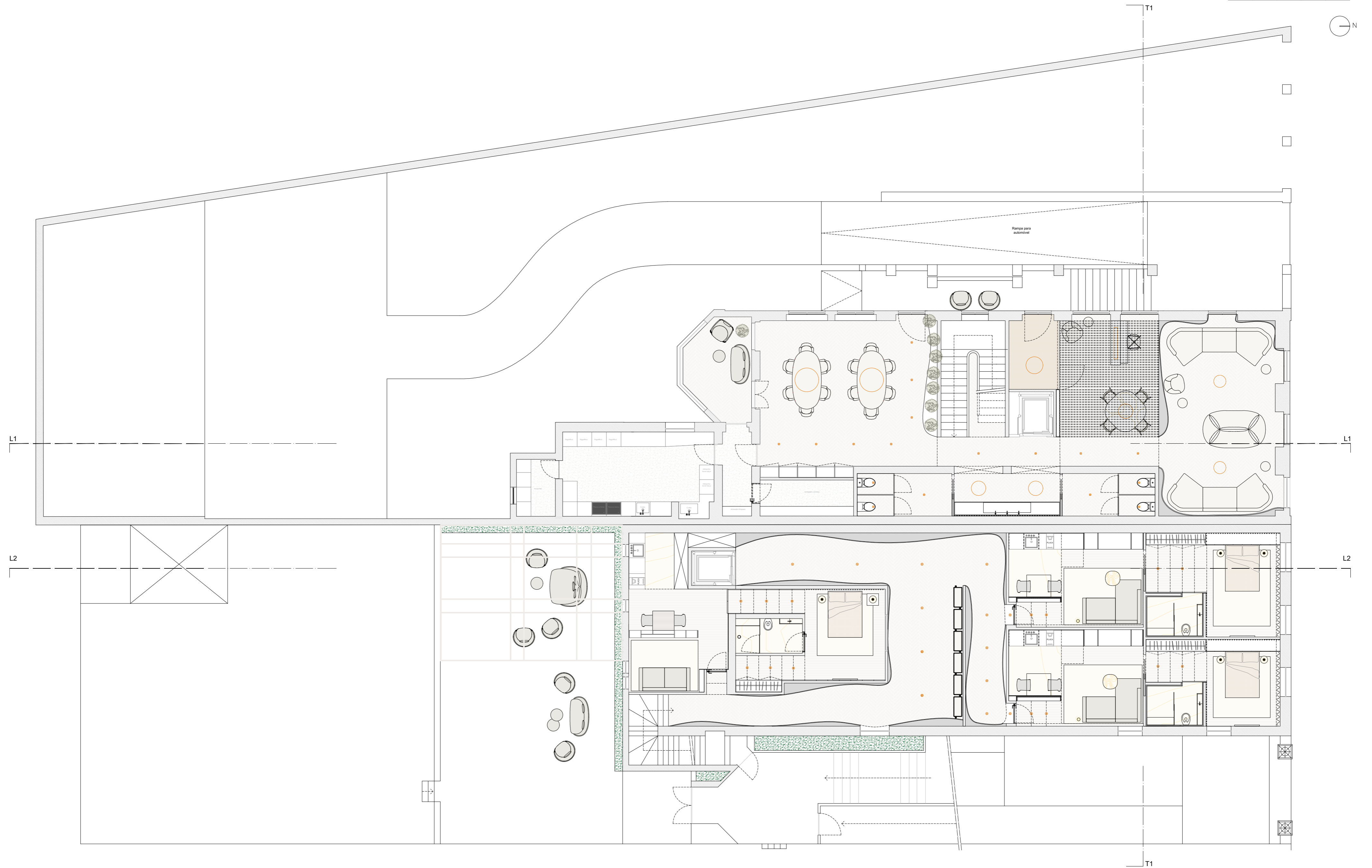

<b>Requerente</b>	Mestrado em Design de Interiores	<b>Docente</b>	Paulo Alves Pereira
<b>Executado por</b>	Rafaela Resende Moreira	<b>Fase</b>	Final
<b>Trabalho</b>	Comunidade sénior	<b>Data</b>	30.09.2022
<b>Desenho</b>	Planta geral piso 1	<b>Escala</b>	1:100

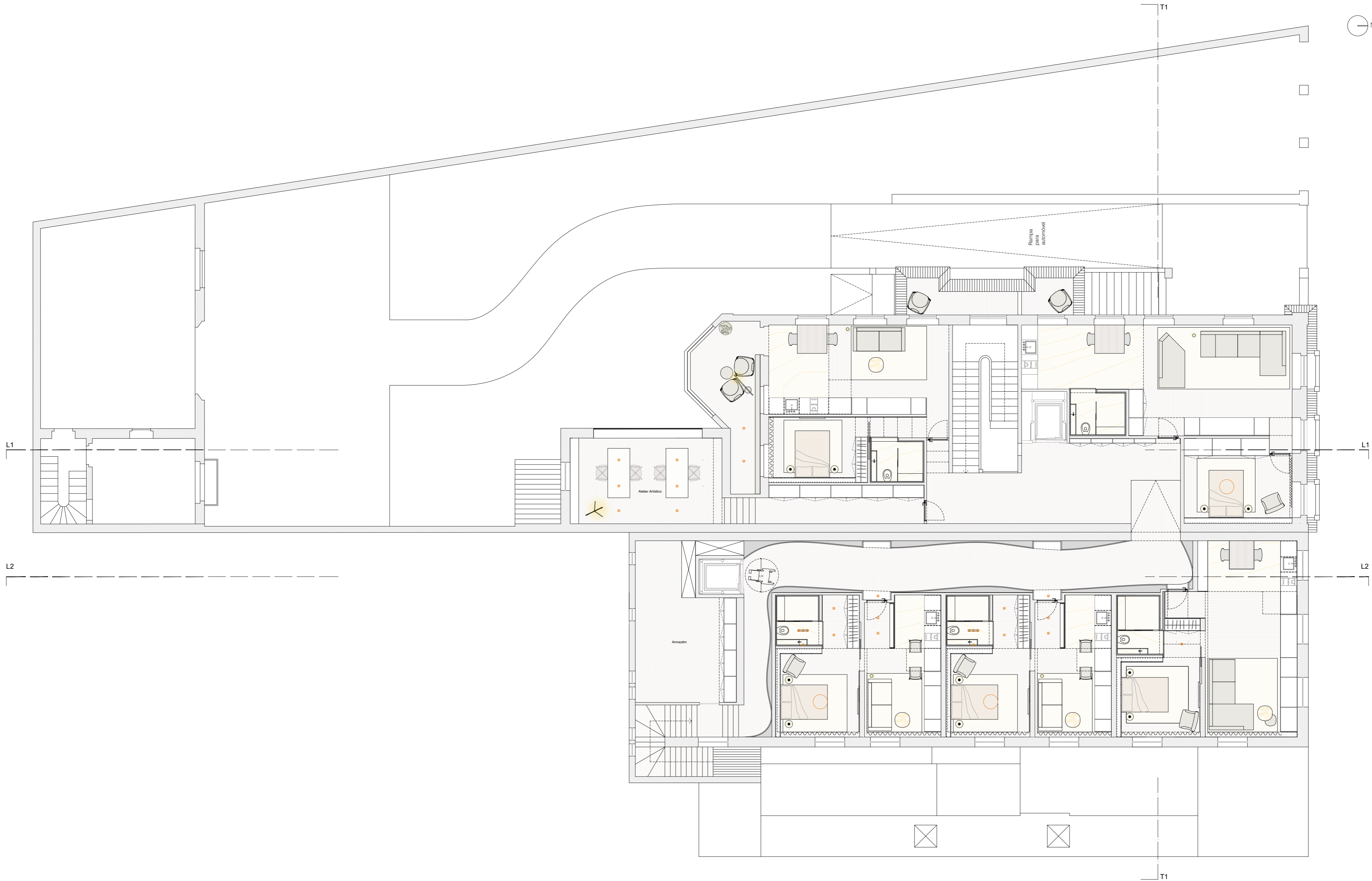

<b>Requerente</b>	Mestrado em Design de Interiores	<b>Docente</b>	Paulo Alves Pereira
<b>Executado por</b>	Rafaela Resende Moreira	<b>Fase</b>	Final
<b>Trabalho</b>	Comunidade sénior	<b>Data</b>	30.09.2022
<b>Desenho</b>	Planta geral piso 2	<b>Escala</b>	1:100

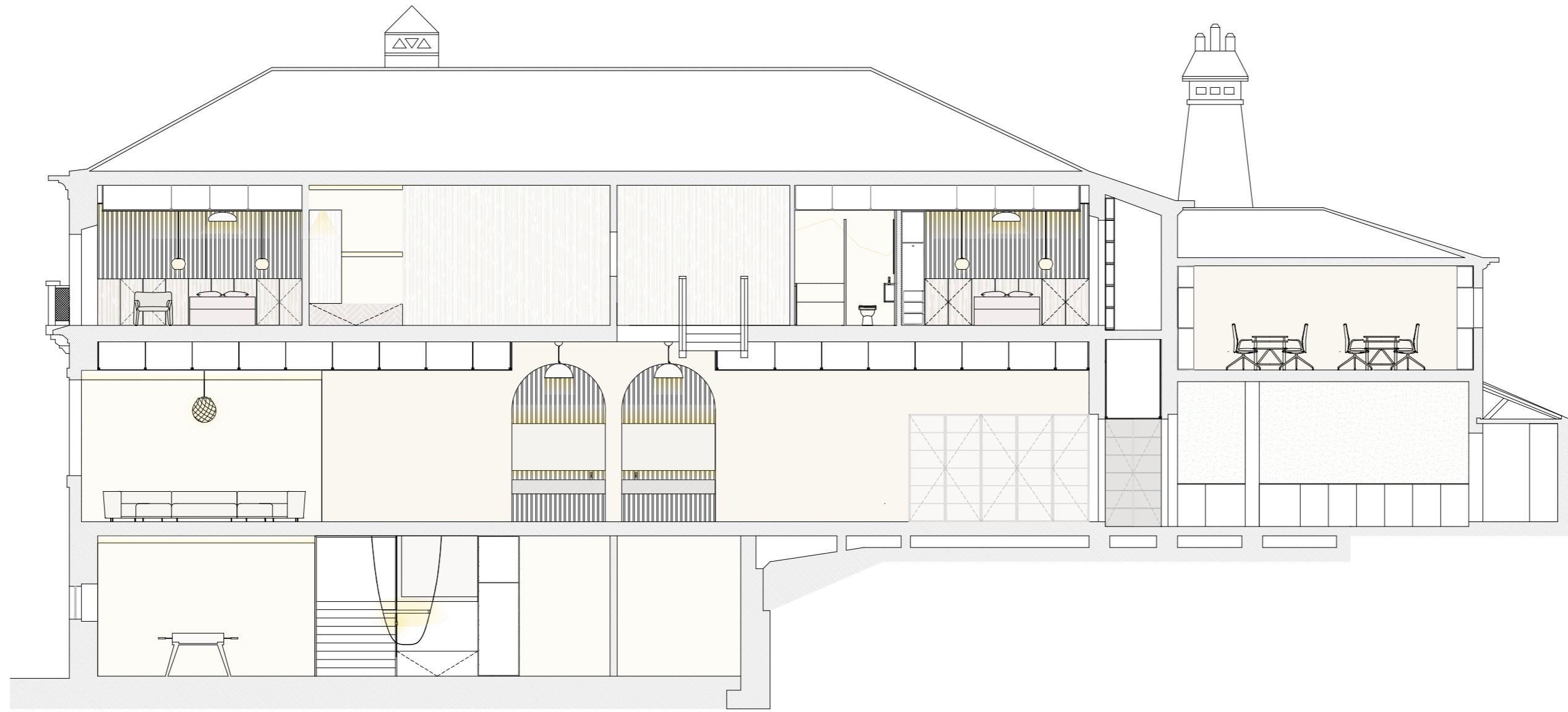

Corte longitudinal 1

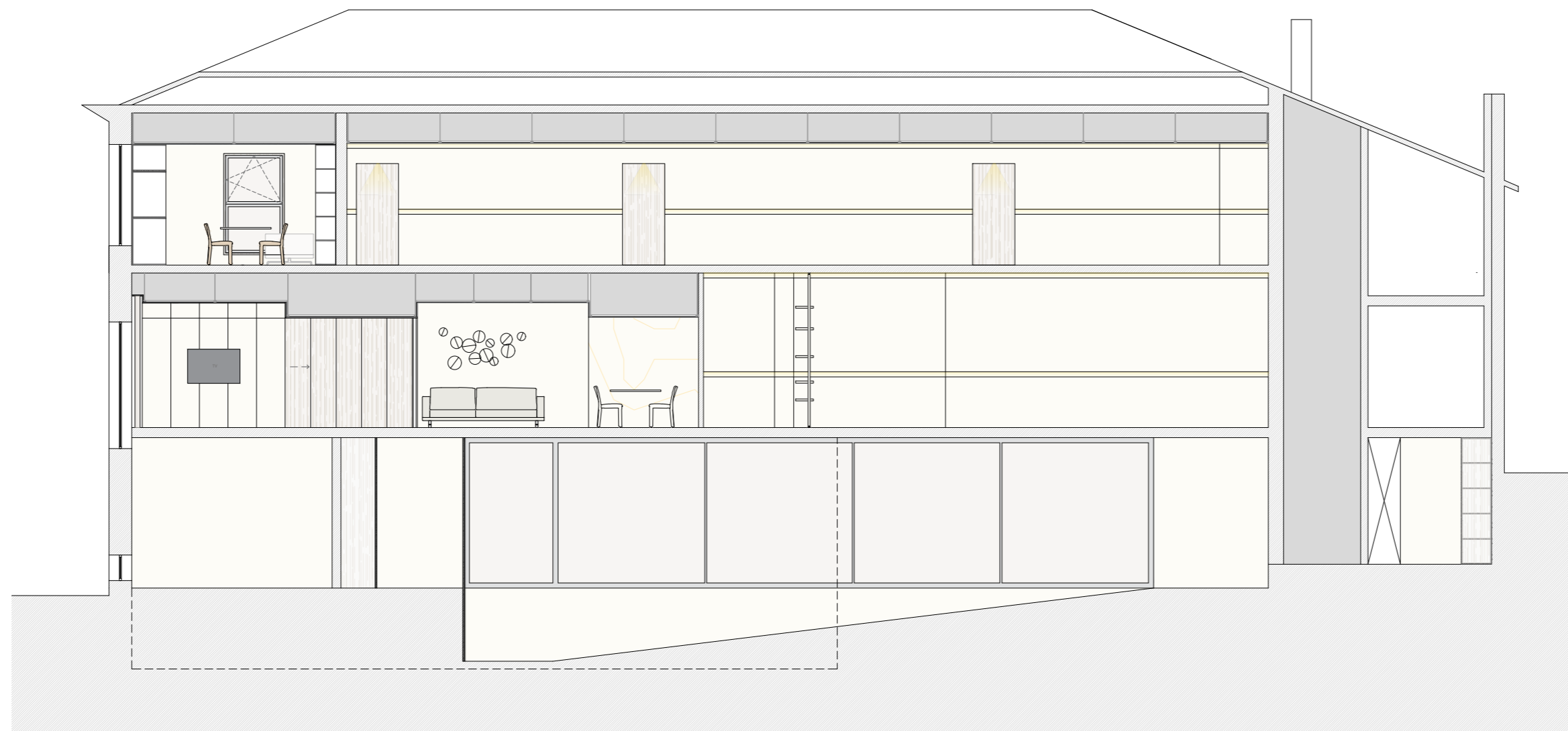

Corte longitudinal 2

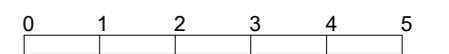

<b>Requerente</b>	Mestrado em Design de Interiores	<b>Docente</b>	Paulo Alves Pereira
<b>Executado por</b>	Rafaela Resende Moreira	<b>Fase</b>	Final
<b>Trabalho</b>	Comunidade sénior	<b>Data</b>	30.09.2022
<b>Desenho</b>	Cortes longitudinais	<b>Escala</b>	1:100



Corte transversal 1

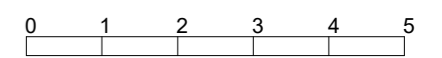

<b>Requerente</b>	Mestrado em Design de Interiores	<b>Docente</b>	Paulo Alves Pereira
<b>Executado por</b>	Rafaela Resende Moreira	<b>Fase</b>	Final
<b>Trabalho</b>	Comunidade sénior	<b>Data</b>	30.09.2022
<b>Desenho</b>	Cortes transversais	<b>Escala</b>	1:100

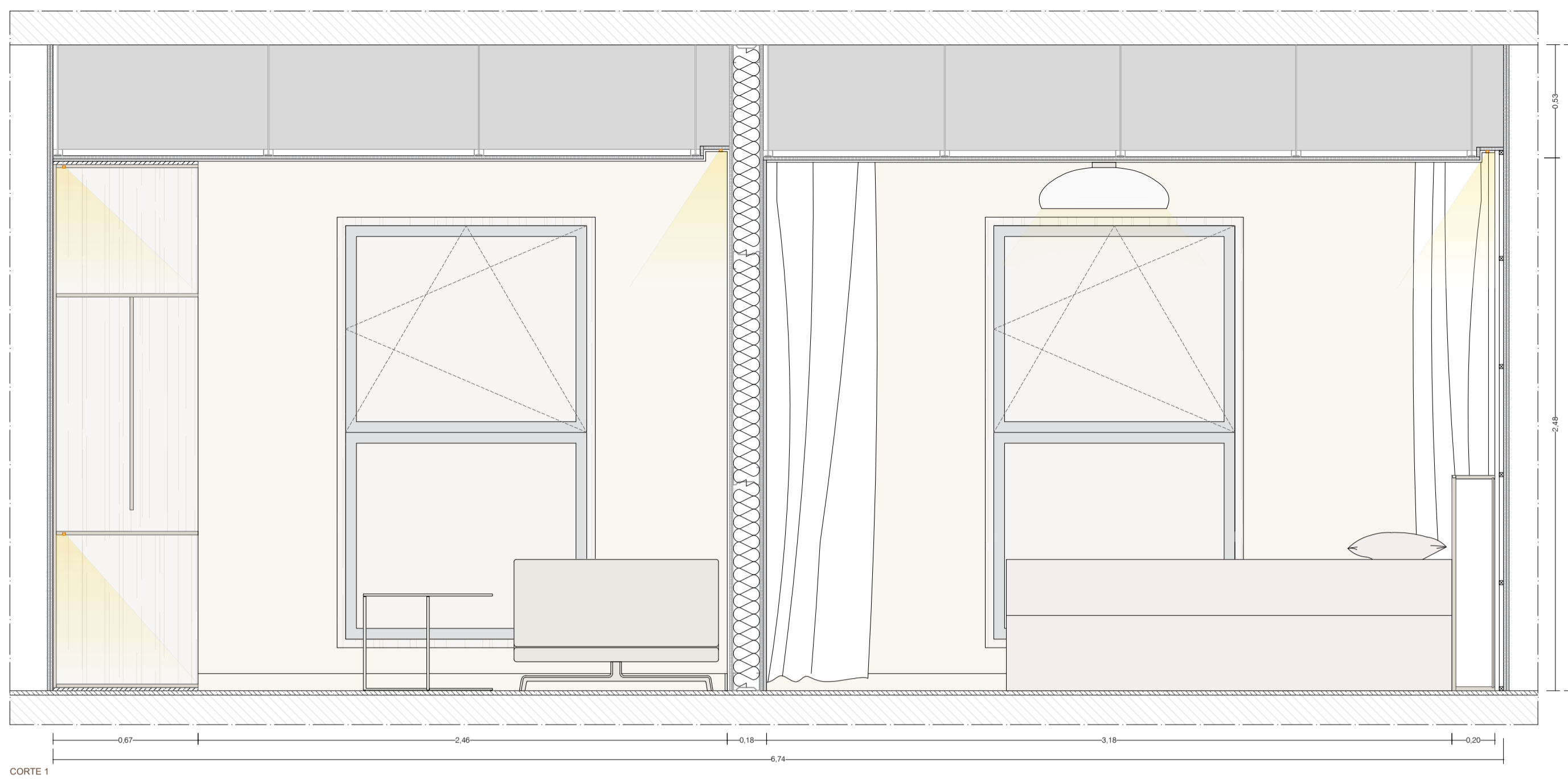

CORTE 1

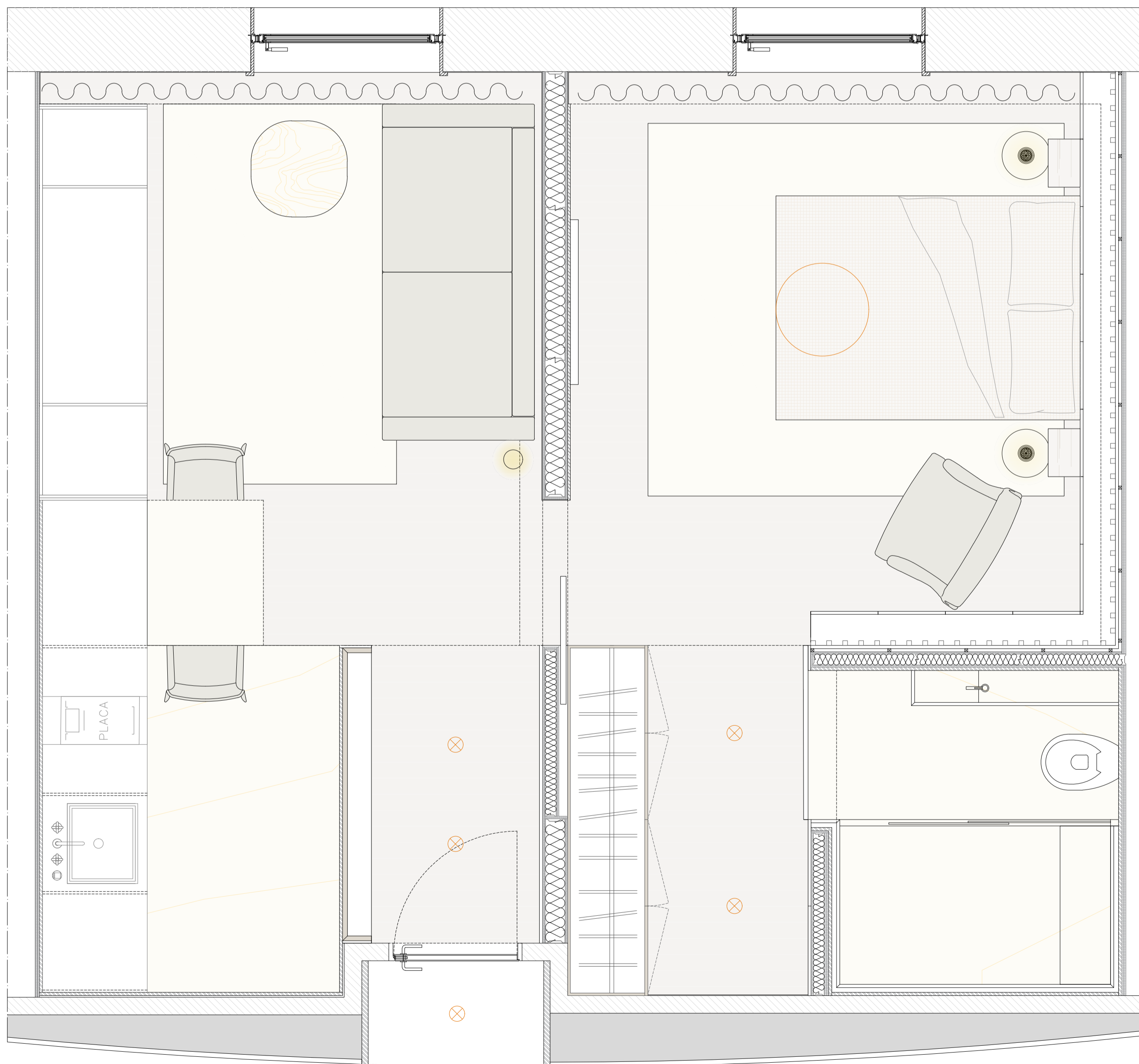

CORTE 1

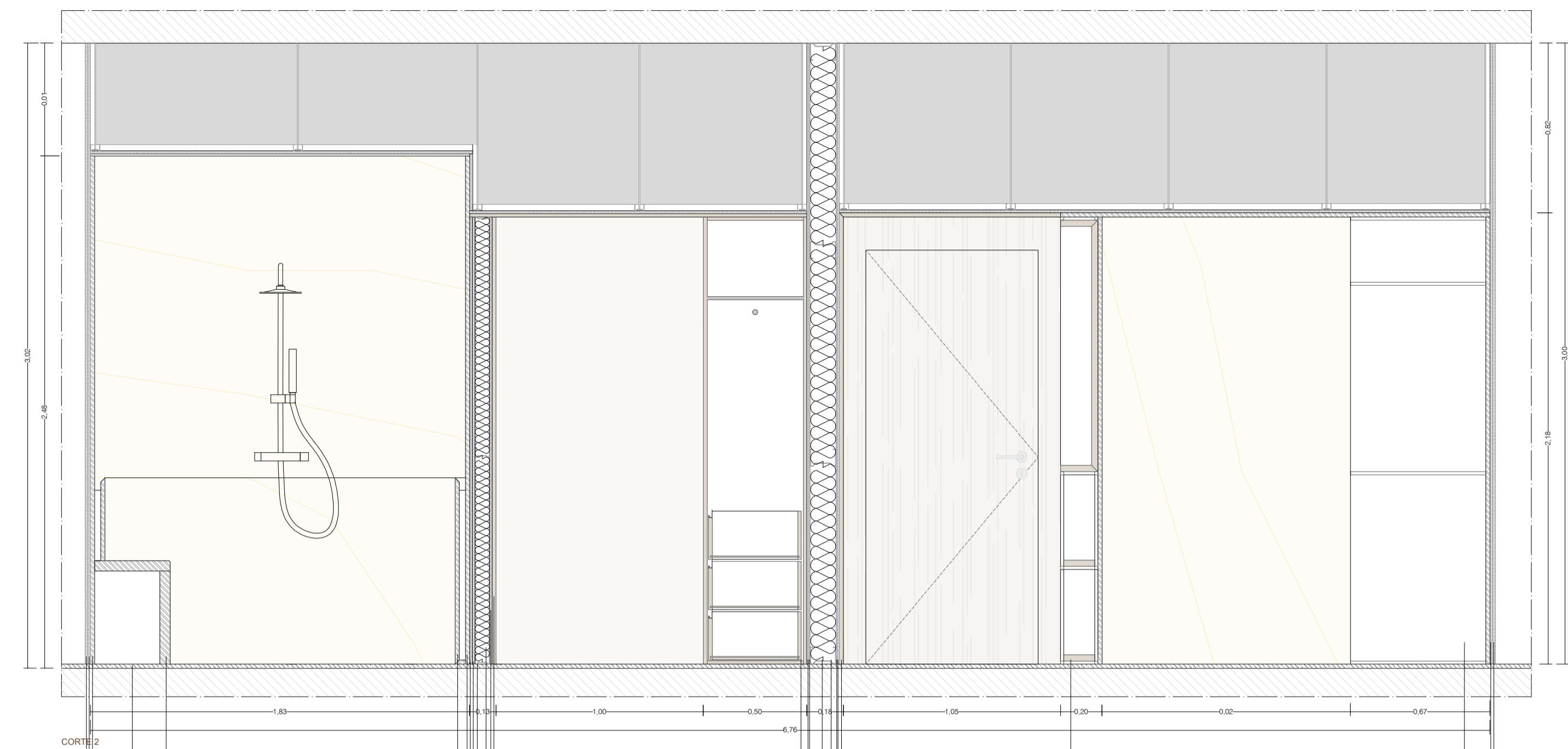

CORTE 2

- Painel em madeira de riga natural com espessura 30mm
  - Placa de gesso cartonado standard de com espessura 13mm
  - Isolamento com lã de rocha
  - Perfil metálico para gesso cartonado de 35mm
  - Placa de gesso cartonado hidrófugo de com espessura 13mm
  - Placa de gesso cartonado hidrófugo de com espessura 13mm
  - Revestimento em pedra calcário moleanos com espessura 20mm
  - Corrimão indireto projetado em pedra calcário moleanos com espessura 20mm, arredondado nos cantos
  - Banco de apoio ao duche projetado em pedra calcário moleanos com espessura 50mm, arredondado nos cantos
  - Pavimento em pedra calcário moleanos com acabamento bujadado
  - Revestimento em pedra calcário moleanos com espessura 20mm
  - Placa de gesso cartonado hidrófugo de com espessura 13mm
  - Placa de gesso cartonado standard de com espessura 13mm
- Soalho em madeira de riga
  - Móvel da sala e cozinha
  - Placa de gesso cartonado standard de com espessura 13mm
  - Placa de gesso cartonado standard de com espessura 13mm
  - Revestimento em pedra calcário moleanos com espessura 20mm
  - Móvel hall de entrada
  - Painel em madeira de riga natural com espessura 19mm
  - Placa de gesso cartonado standard de com espessura 10mm
  - Placa de gesso cartonado standard de com espessura 6mm
  - Perfil metálico para gesso cartonado de 12,5mm
  - Isolamento com lã de rocha
  - Placa de gesso cartonado standard de com espessura 6mm
  - Placa de gesso cartonado standard de com espessura 10mm
  - Armário do closet em madeira de riga acabamento natural

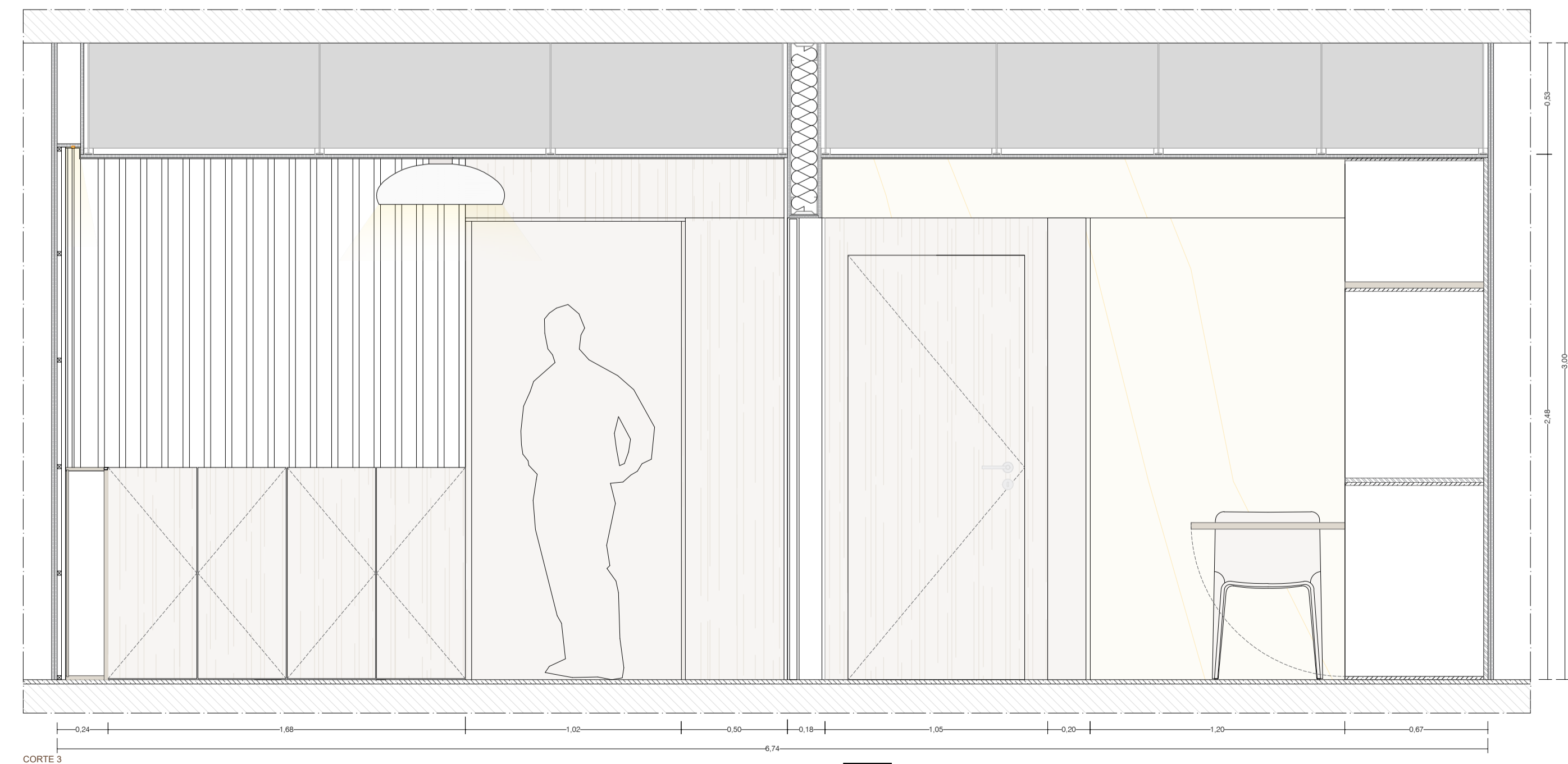

CORTE 3



Requerente	Maestrado em Design de Interiores	Docente	Paulo Alves Pereira
Executado por	Rafaela Resende Moreira	Fase	Final
Trabalho	Comunidade sénior	Data	30.09.2022
Desenho	Unidade habitacional T1 - Planta e cortes	Escala	1:20

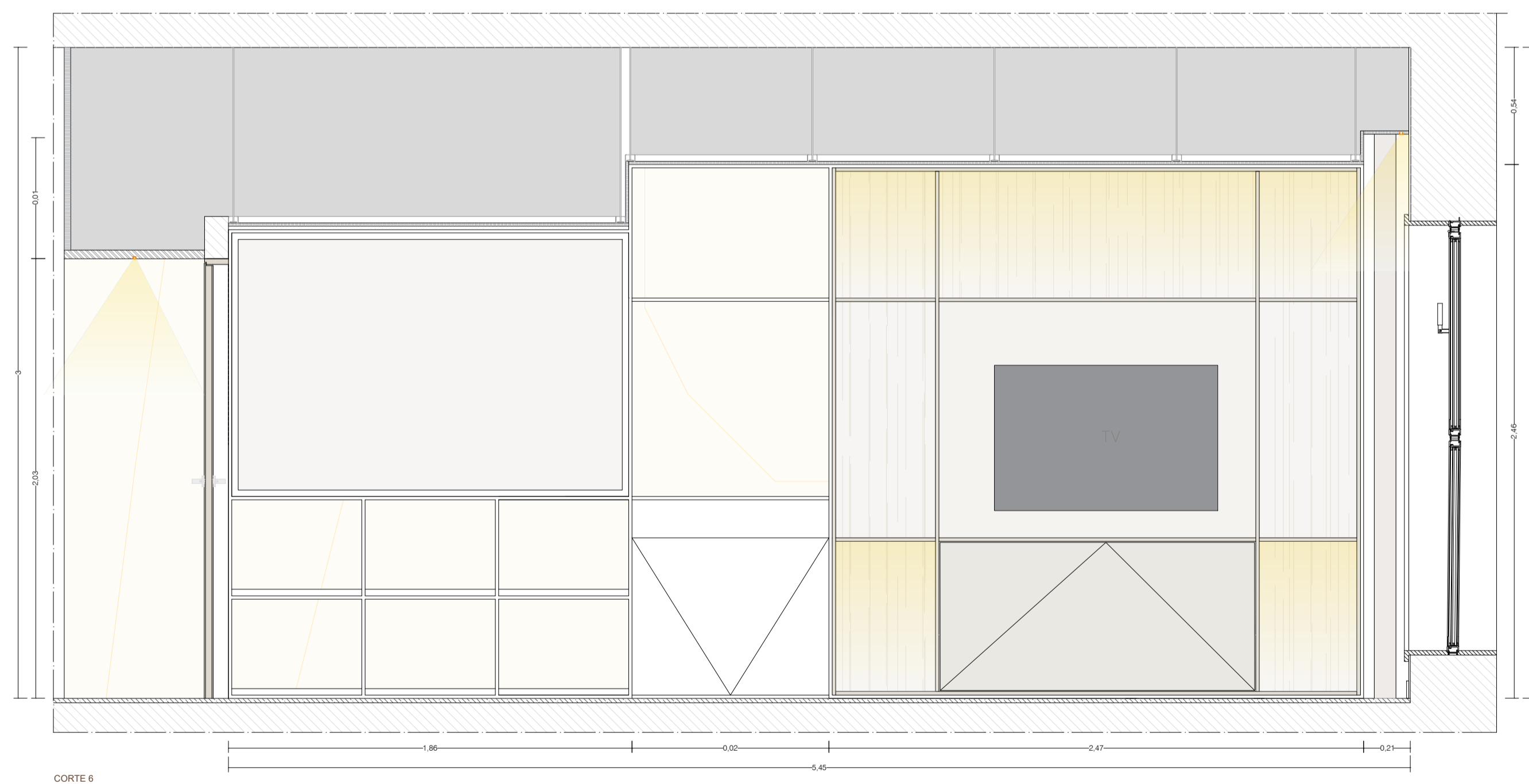
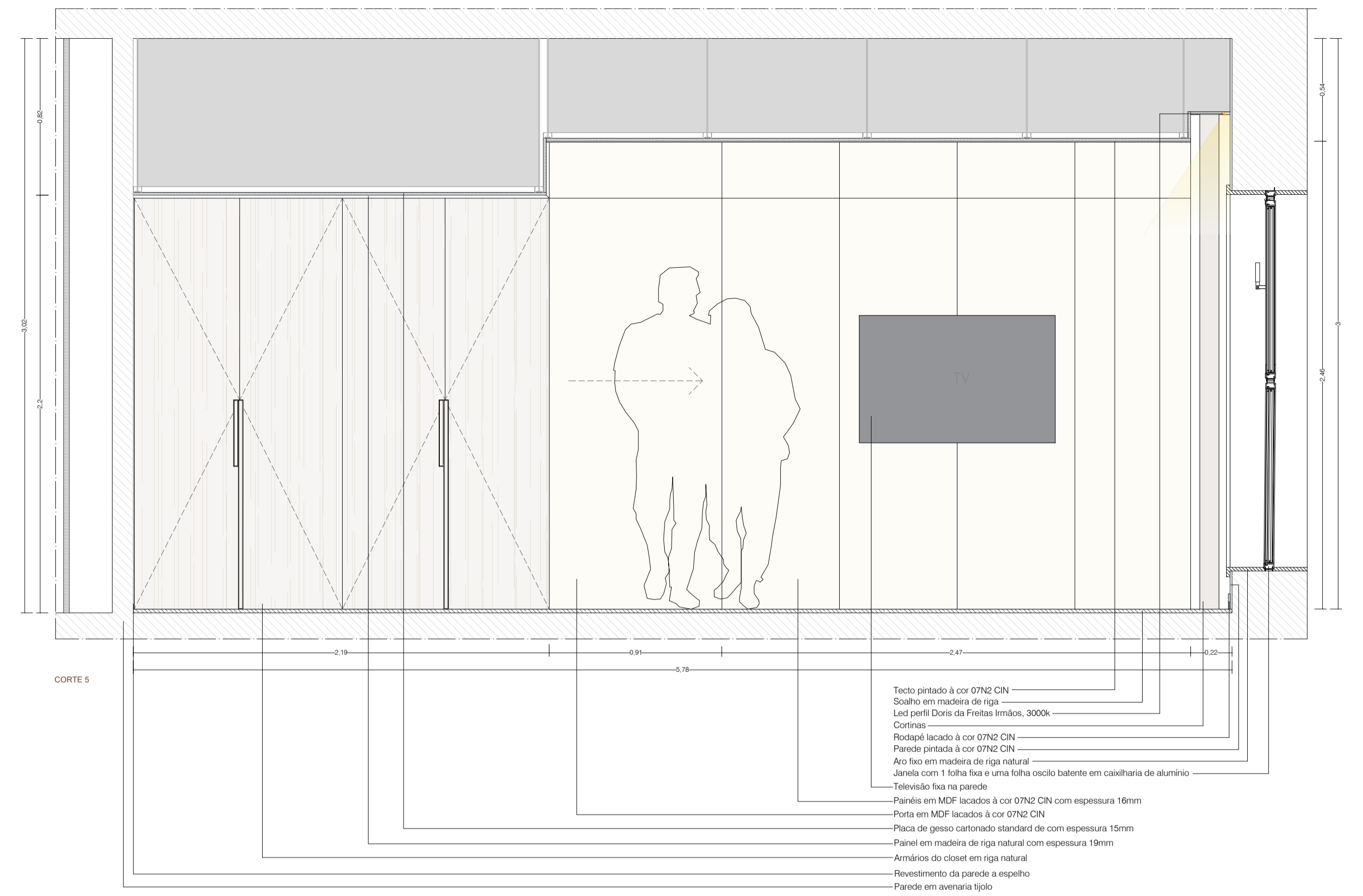
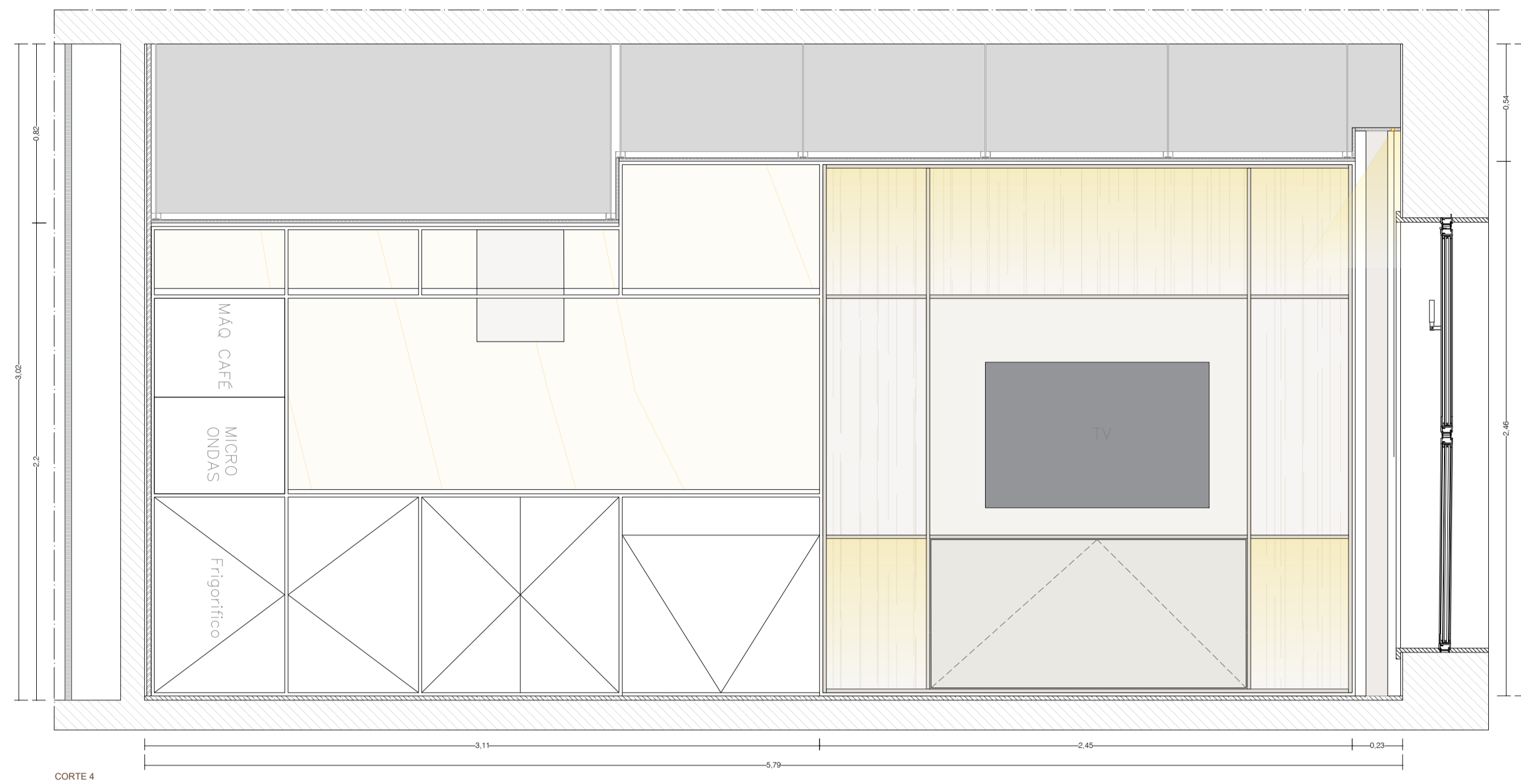

Requerente	Mestrado em Design de Interiores	Docente	Paulo Alves Pereira
Executado por	Rafaela Resende Moreira	Fase	Final
Trabalho	Comunidade sénior	Data	30.09.2022
Desenho	Unidade habitacional T1 - Cortes	Escala	1:20

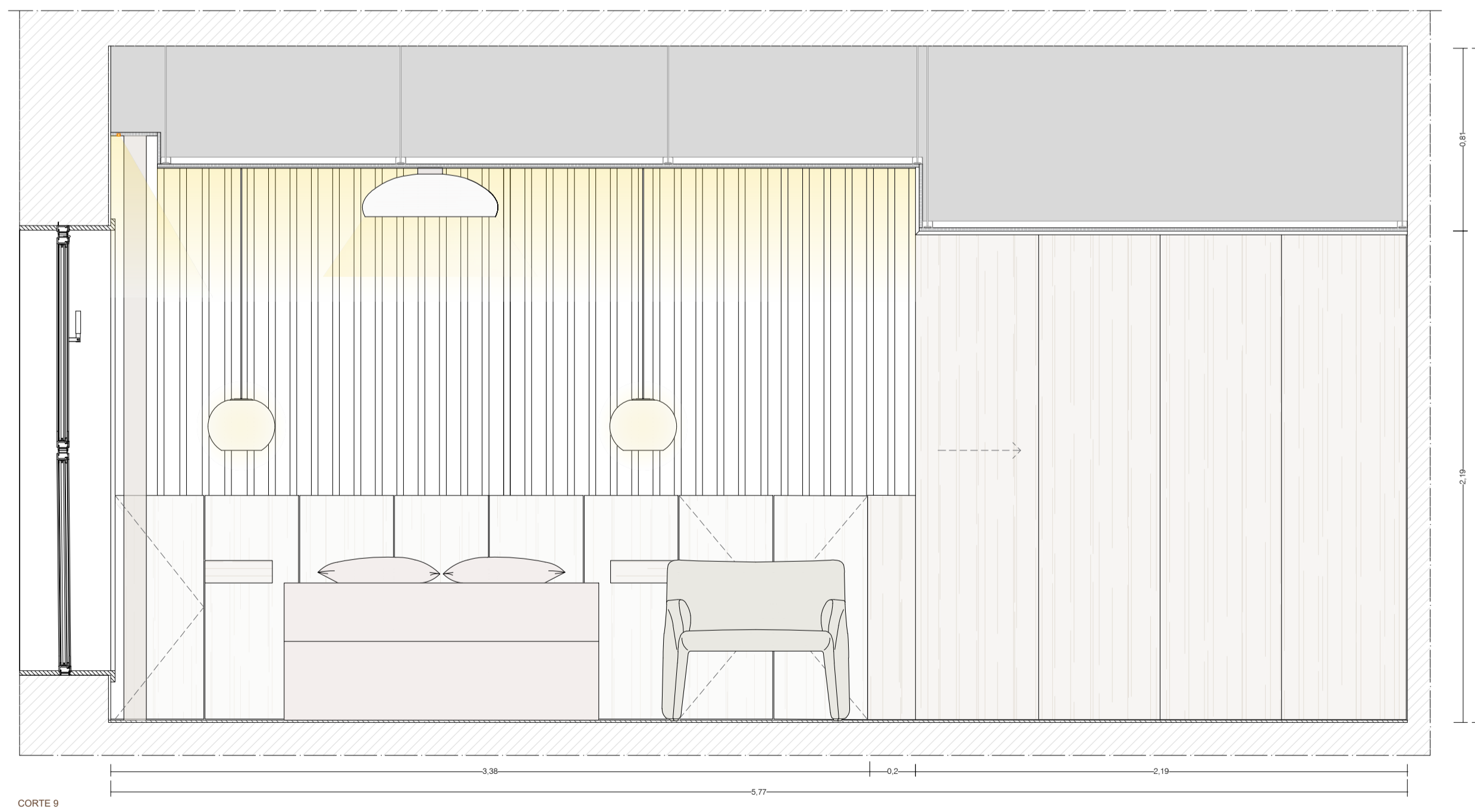
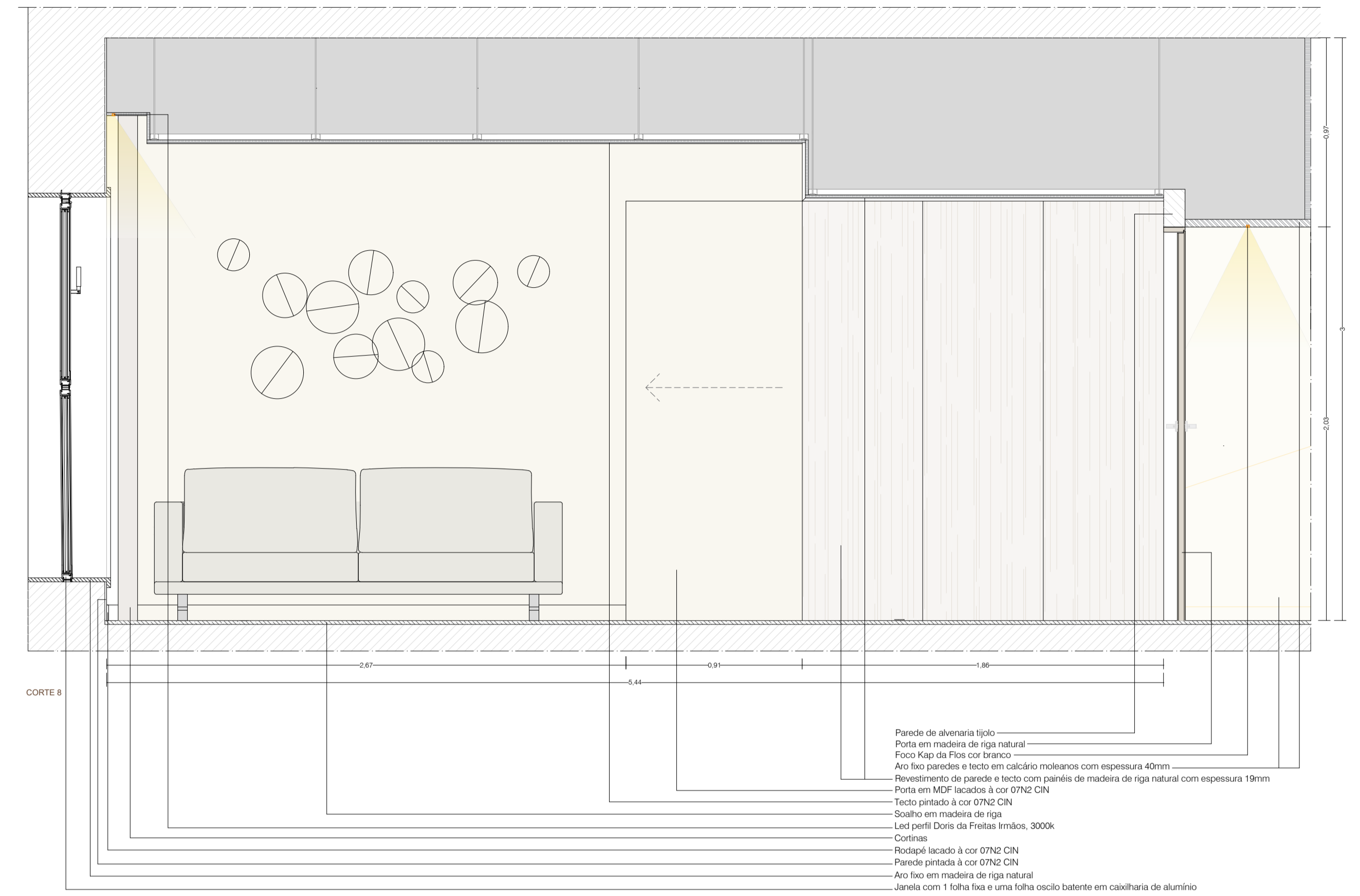
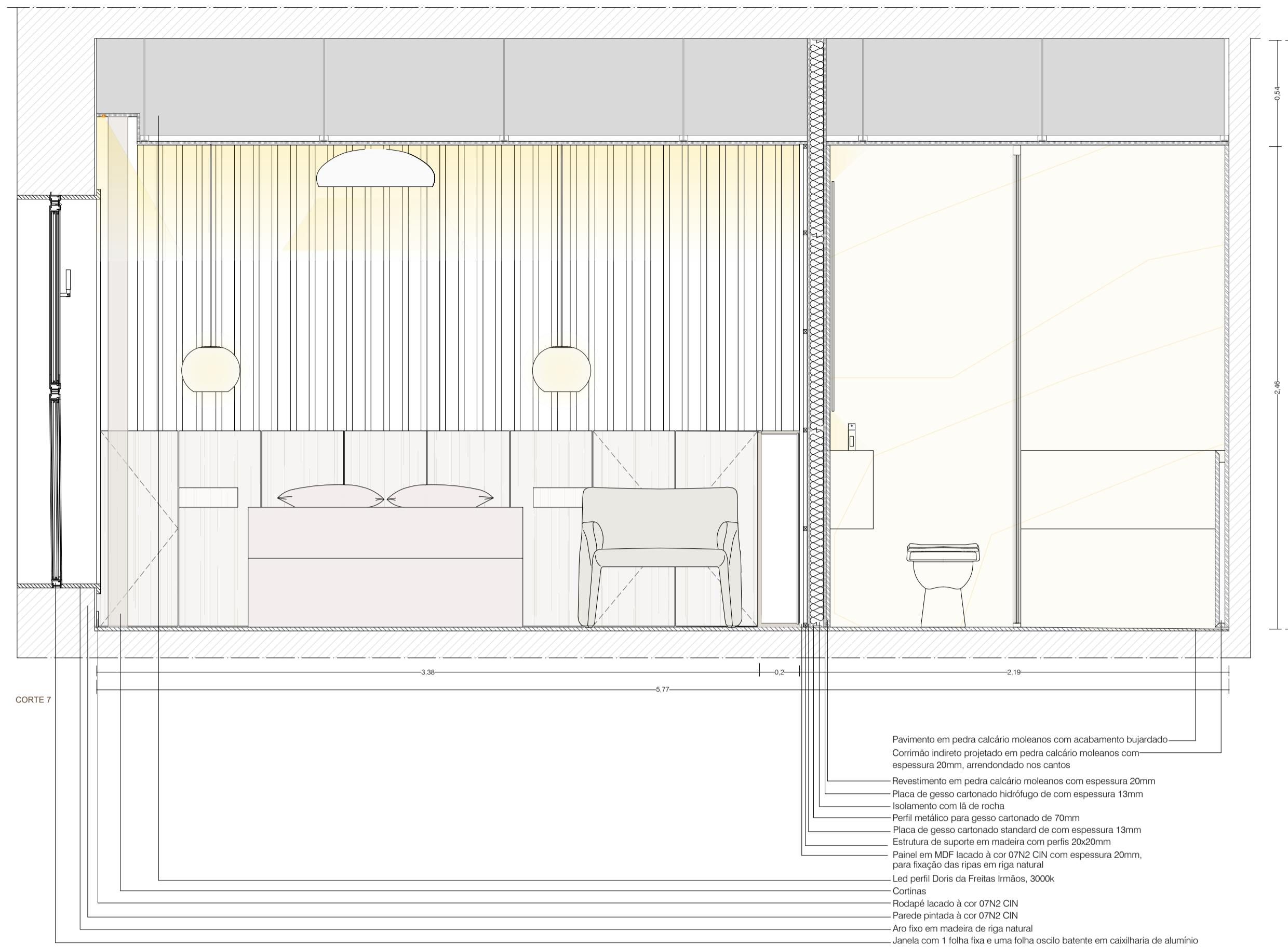

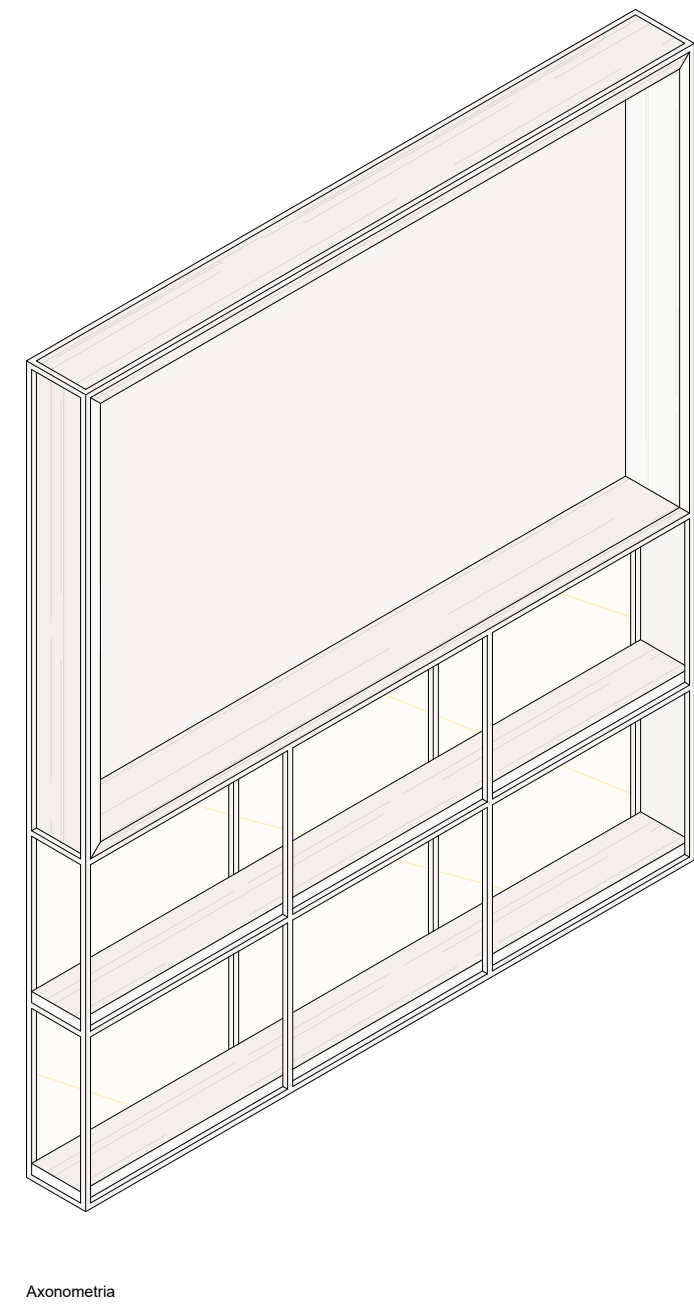
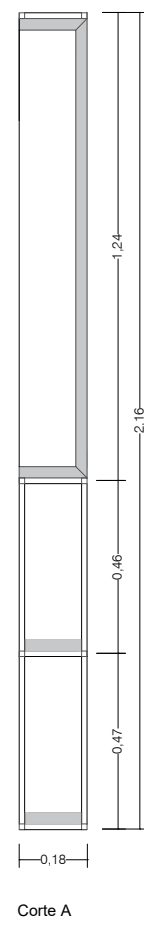
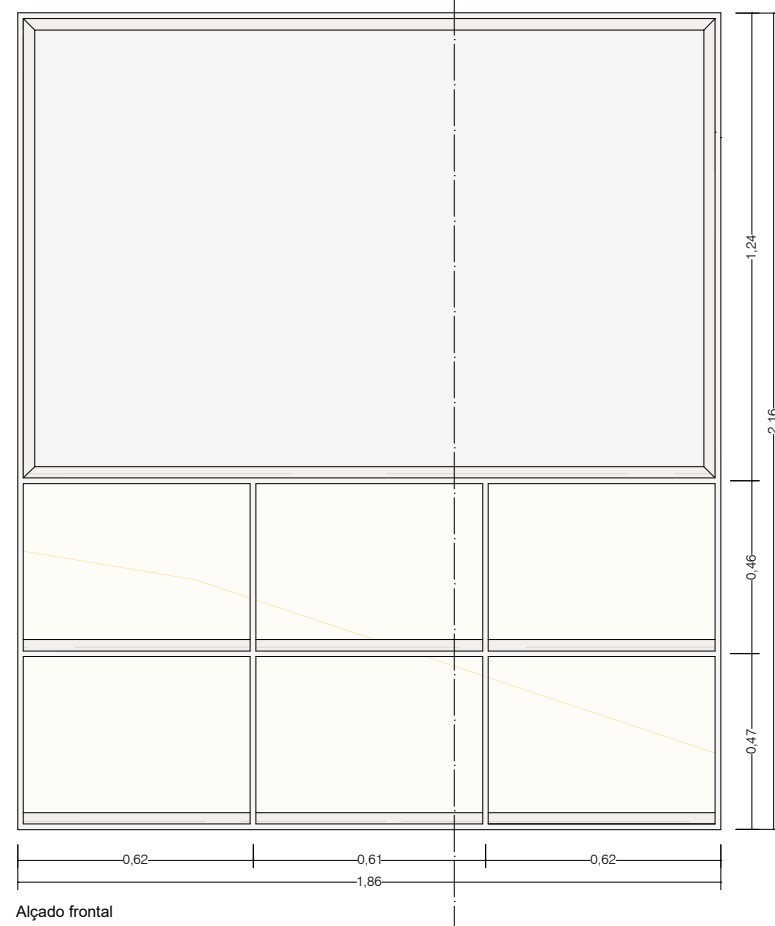
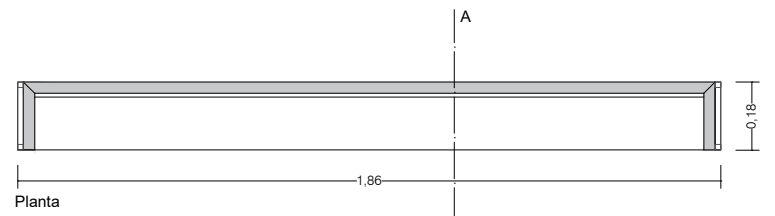

<b>Requerente</b>	Mestrado em Design de Interiores	<b>Docente</b>	Paulo Alves Pereira
<b>Executado por</b>	Rafaela Resende Moreira	<b>Fase</b>	Final
<b>Trabalho</b>	Comunidade sénior	<b>Data</b>	30.09.2022
<b>Desenho</b>	Unidade habitacional T1 - mobiliário hall de entrada , estrutura - planta, cortes e axonometria	<b>Escala</b>	1:20

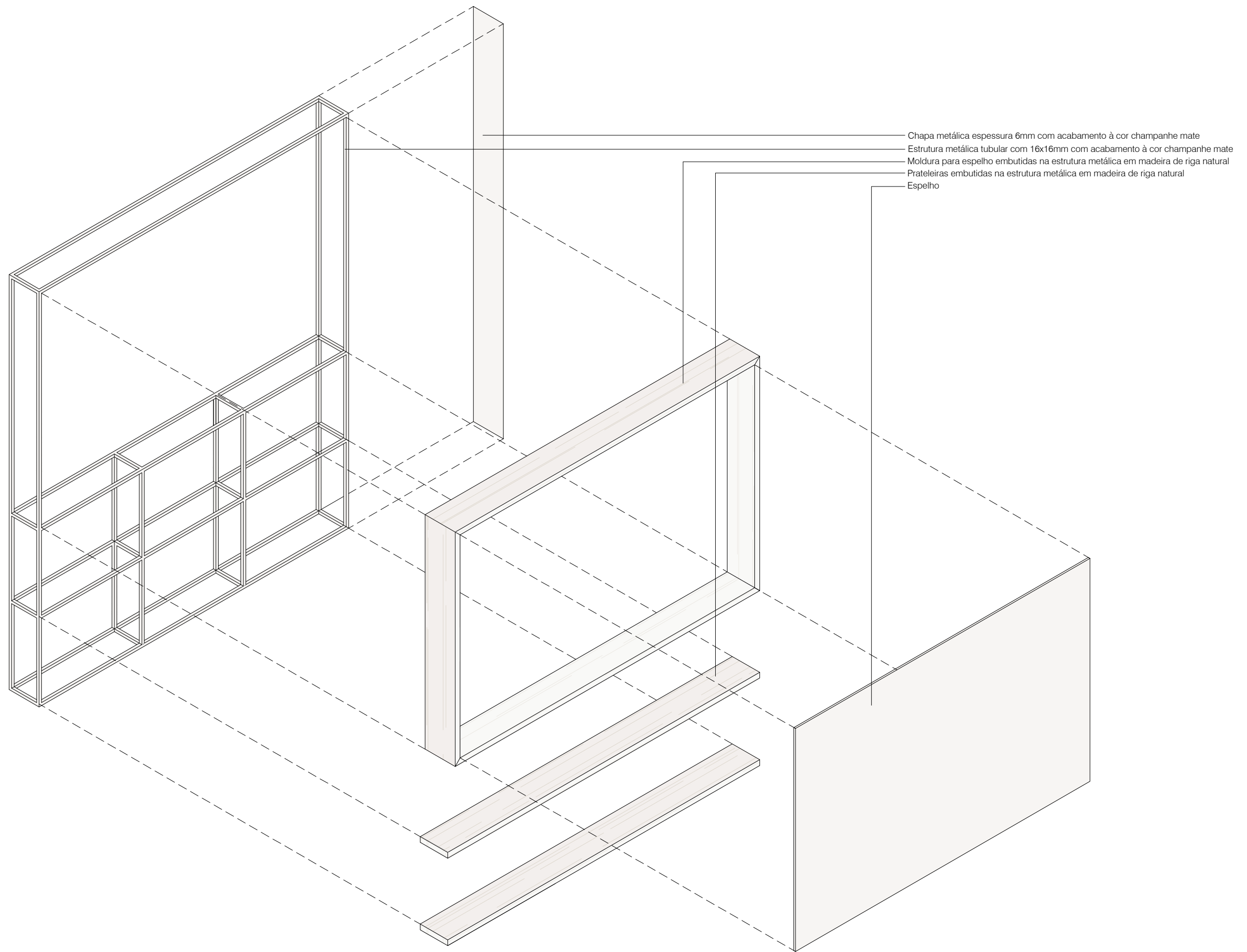

- Chapa metálica espessura 6mm com acabamento à cor champanhe mate
- Estrutura metálica tubular com 16x16mm com acabamento à cor champanhe mate
- Moldura para espelho embutidas na estrutura metálica em madeira de riga natural
- Prateleiras embutidas na estrutura metálica em madeira de riga natural
- Espelho



<b>Requerente</b>	Mestrado em Design de Interiores	<b>Docente</b>	Paulo Alves Pereira
<b>Executado por</b>	Rafaela Resende Moreira	<b>Fase</b>	Final
<b>Trabalho</b>	Comunidade sénior	<b>Data</b>	30.09.2022
<b>Desenho</b>	Unidade habitacional T1 - mobiliário hall de entrada , estrutura - axonometria explodida	<b>Escala</b>	1:20

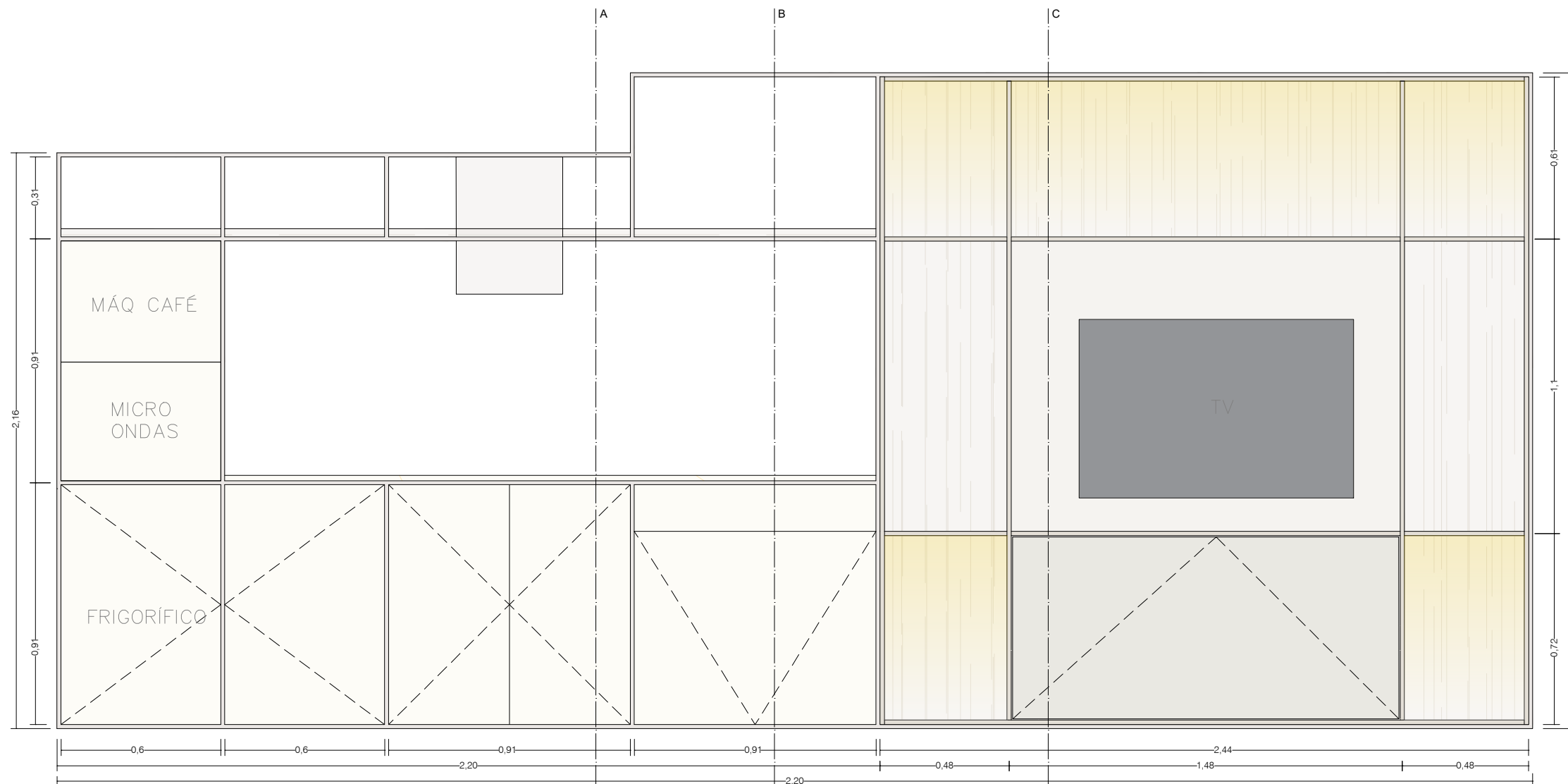

Alçado frontal

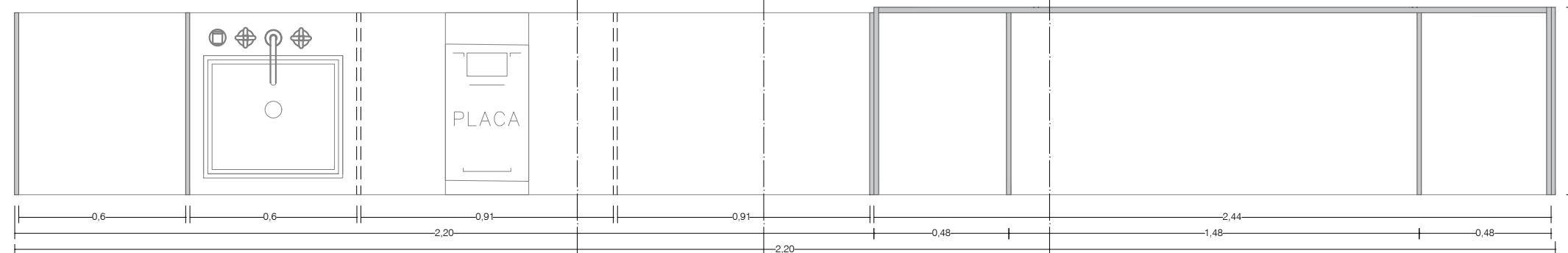

Planta



<b>Requerente</b>	Mestrado em Design de Interiores	<b>Docente</b>	Paulo Alves Pereira
<b>Executado por</b>	Rafaela Resende Moreira	<b>Fase</b>	Final
<b>Trabalho</b>	Comunidade sénior	<b>Data</b>	30.09.2022
<b>Desenho</b>	Unidade habitacional T1 - mobiliário entre cozinha e sala - planta e corte longitudinal	<b>Escala</b>	1:20

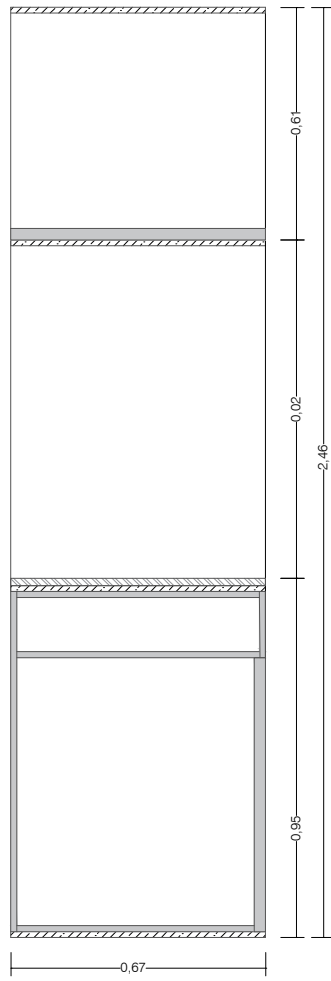

Corte A

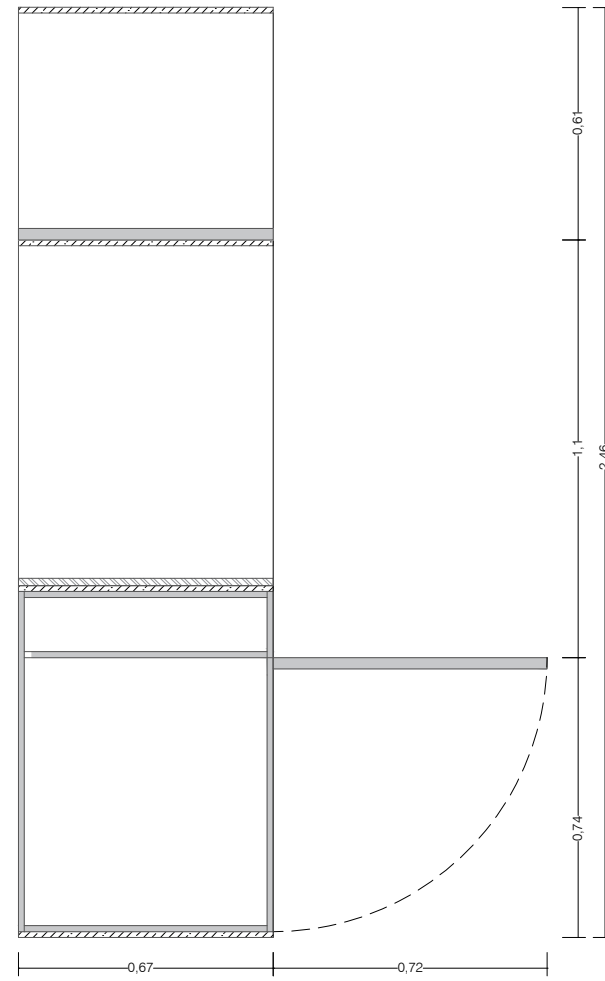

Corte B

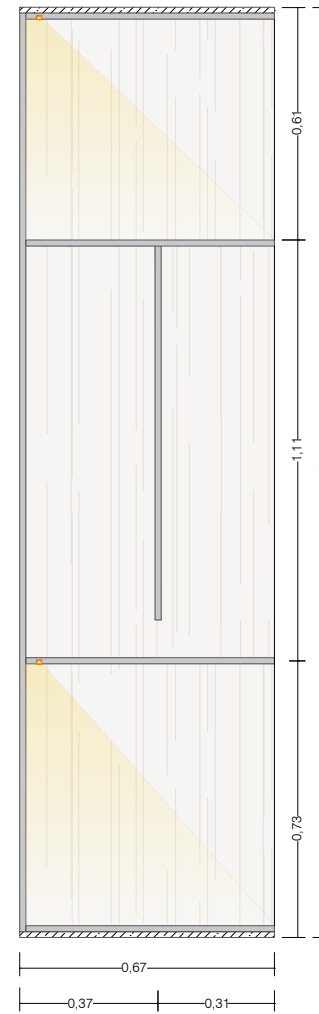

Corte C

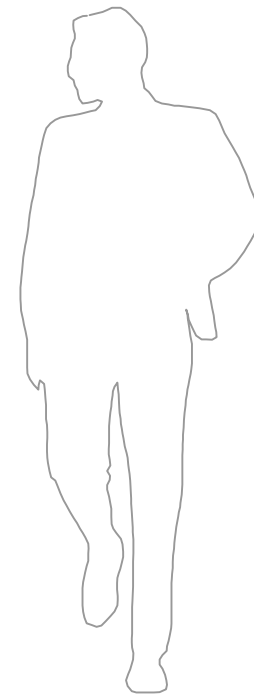

<b>Requerente</b>	Mestrado em Design de Interiores	<b>Docente</b>	Paulo Alves Pereira
<b>Executado por</b>	Rafaela Resende Moreira	<b>Fase</b>	Final
<b>Trabalho</b>	Comunidade sénior	<b>Data</b>	30.09.2022
<b>Desenho</b>	Unidade habitacional T1 - mobiliário entre cozinha e a sala - cortes transversais	<b>Escala</b>	1:20

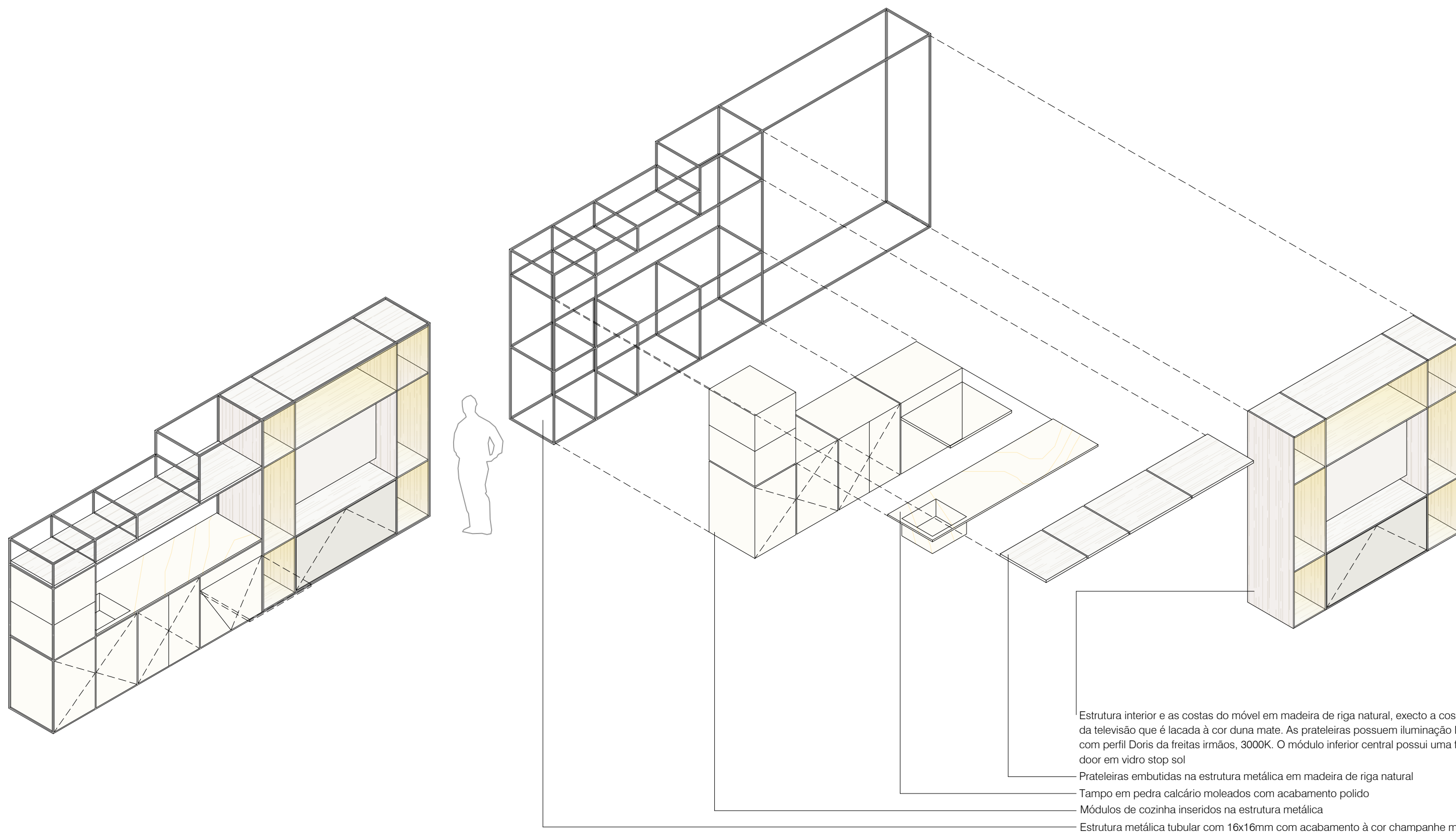

<b>Requerente</b>	Mestrado em Design de Interiores	<b>Docente</b>	Paulo Alves Pereira
<b>Executado por</b>	Rafaela Resende Moreira	<b>Fase</b>	Final
<b>Trabalho</b>	Comunidade sénior	<b>Data</b>	30.09.2022
<b>Desenho</b>	Unidade habitacional T1 - mobiliário entre cozinha e sala - axonometria + axonometria explodida	<b>Escala</b>	1:50

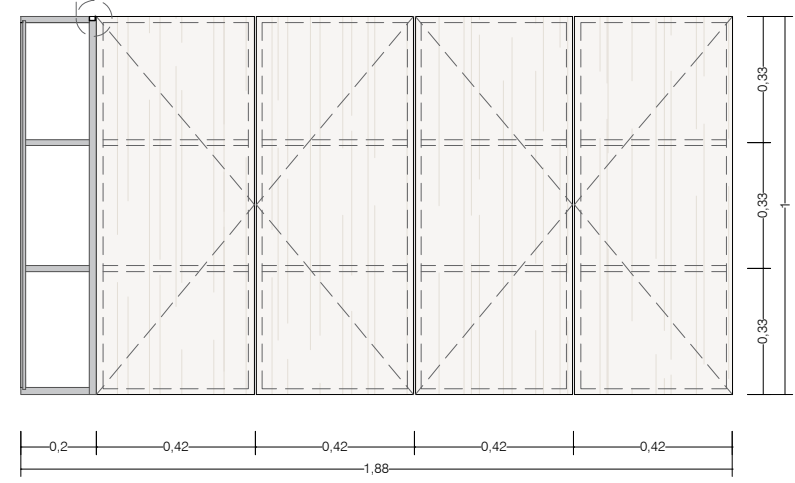
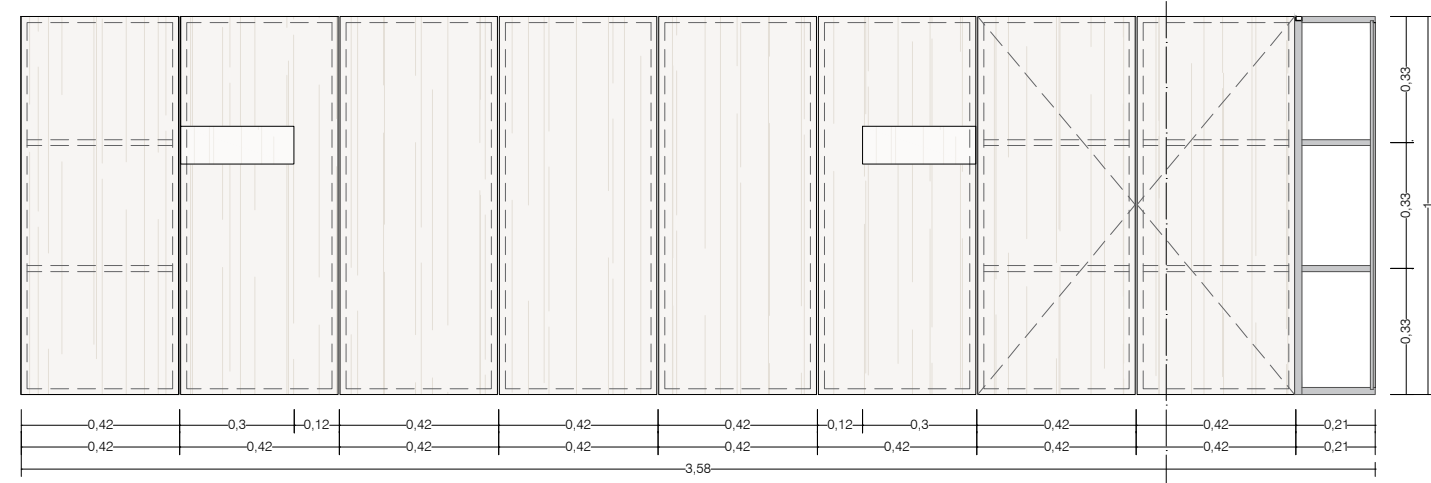
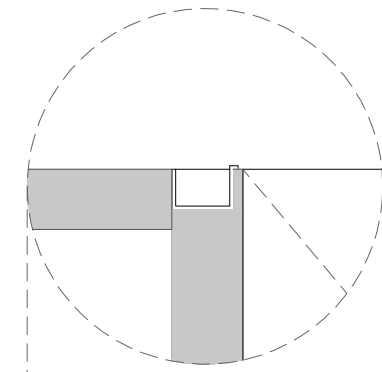
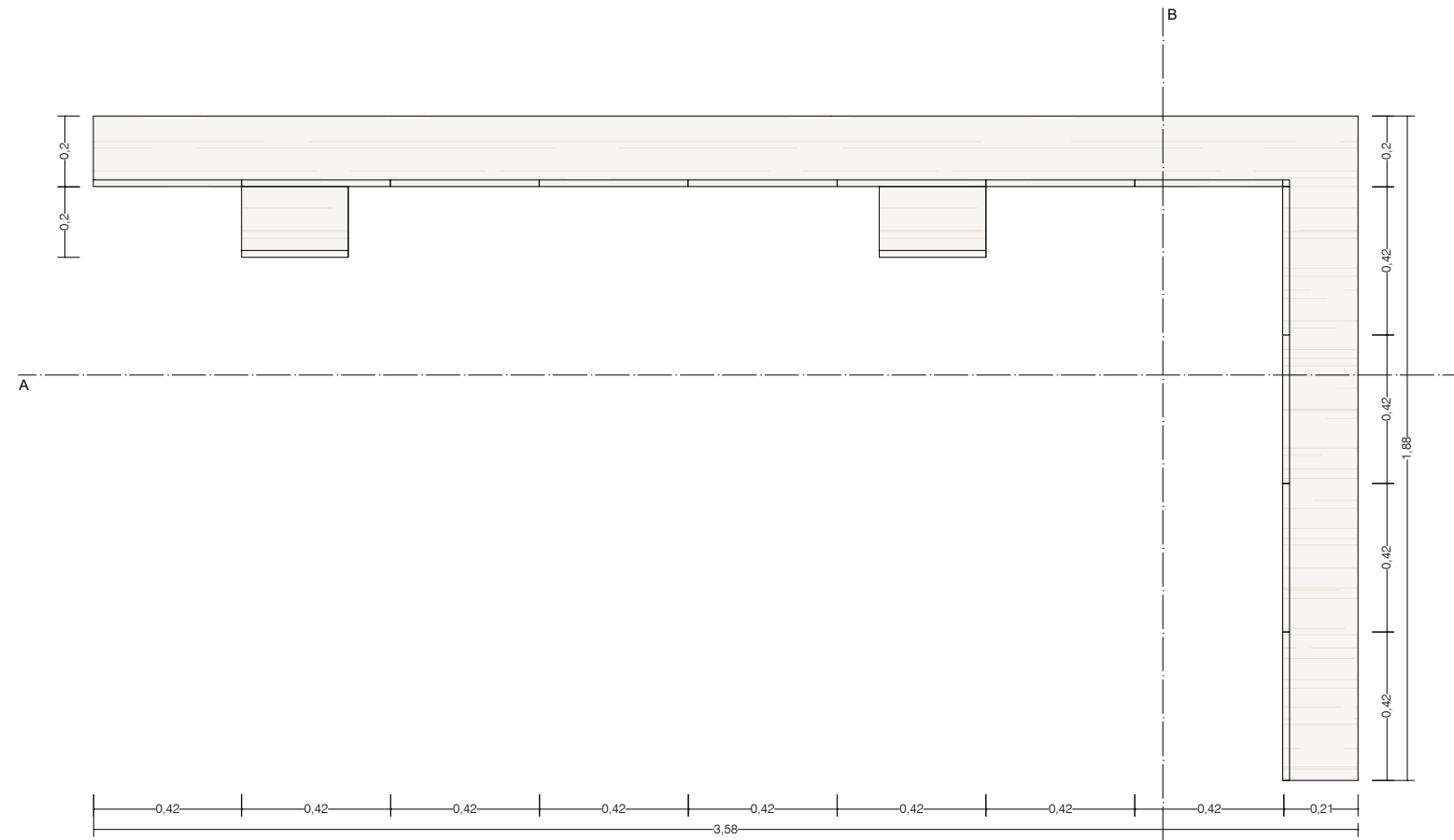

Corte A

Corte B



<b>Requerente</b>	Mestrado em Design de Interiores	<b>Docente</b>	Paulo Alves Pereira
<b>Executado por</b>	Rafaela Resende Moreira	<b>Fase</b>	Final
<b>Trabalho</b>	Comunidade sénior	<b>Data</b>	30.09.2022
<b>Desenho</b>	Unidade habitacional T1 - mobiliário quarto, cabeceira da cama - planta + cortes	<b>Escala</b>	1:20

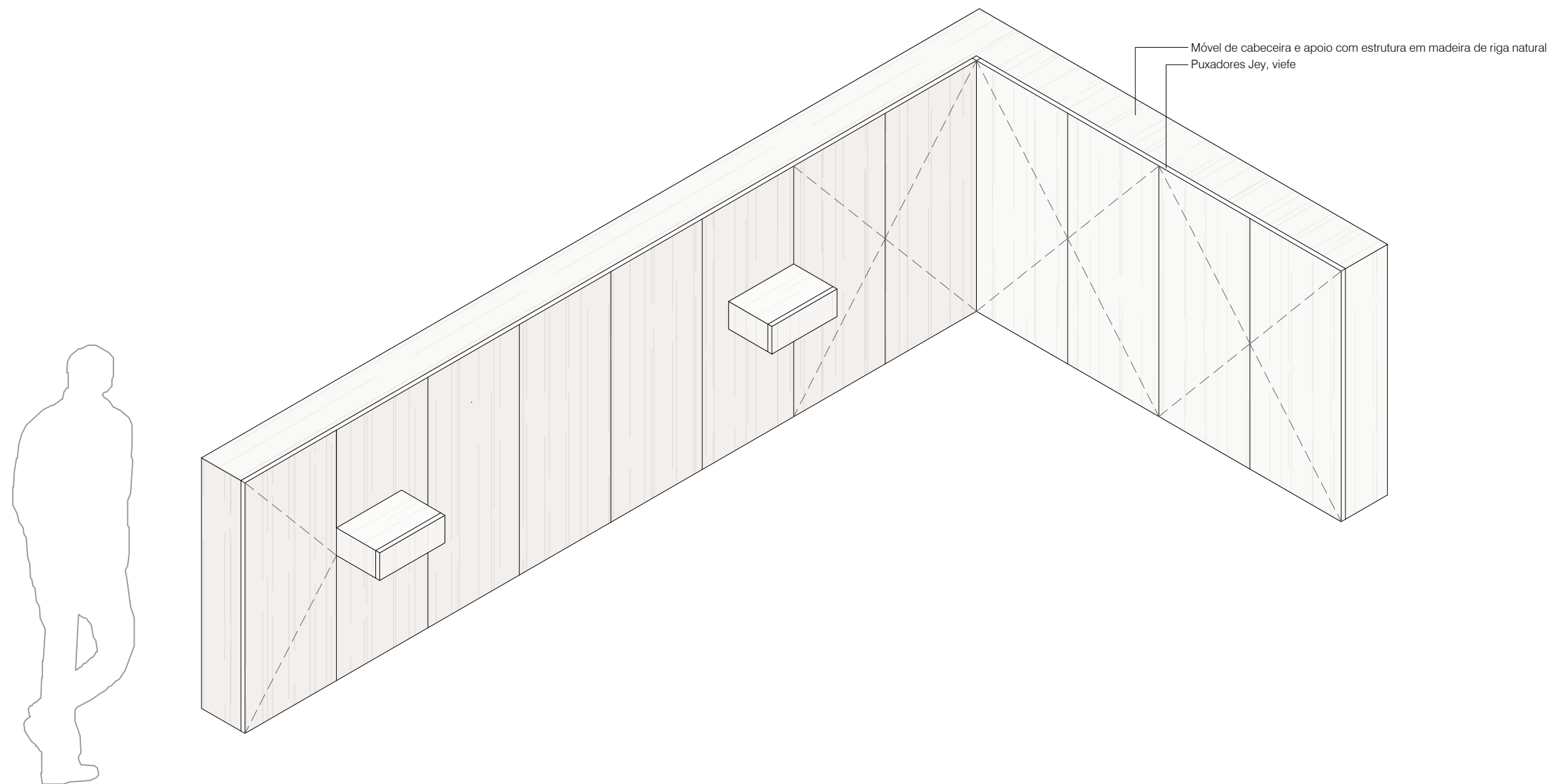

<b>Requerente</b>	Mestrado em Design de Interiores	<b>Docente</b>	Paulo Alves Pereira
<b>Executado por</b>	Rafaela Resende Moreira	<b>Fase</b>	Final
<b>Trabalho</b>	Comunidade sénior	<b>Data</b>	30.09.2022
<b>Desenho</b>	Unidade habitacional T1 - mobiliário quarto, cabeceira da cama - axonometria	<b>Escala</b>	1:20

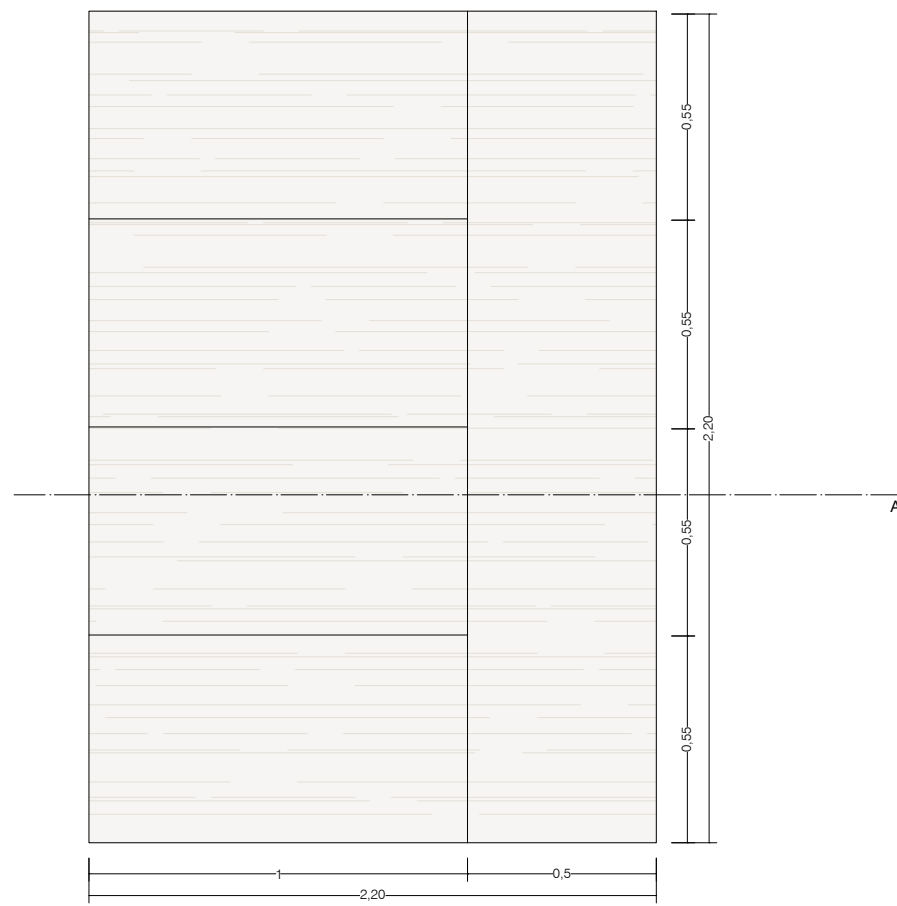

Vista superior

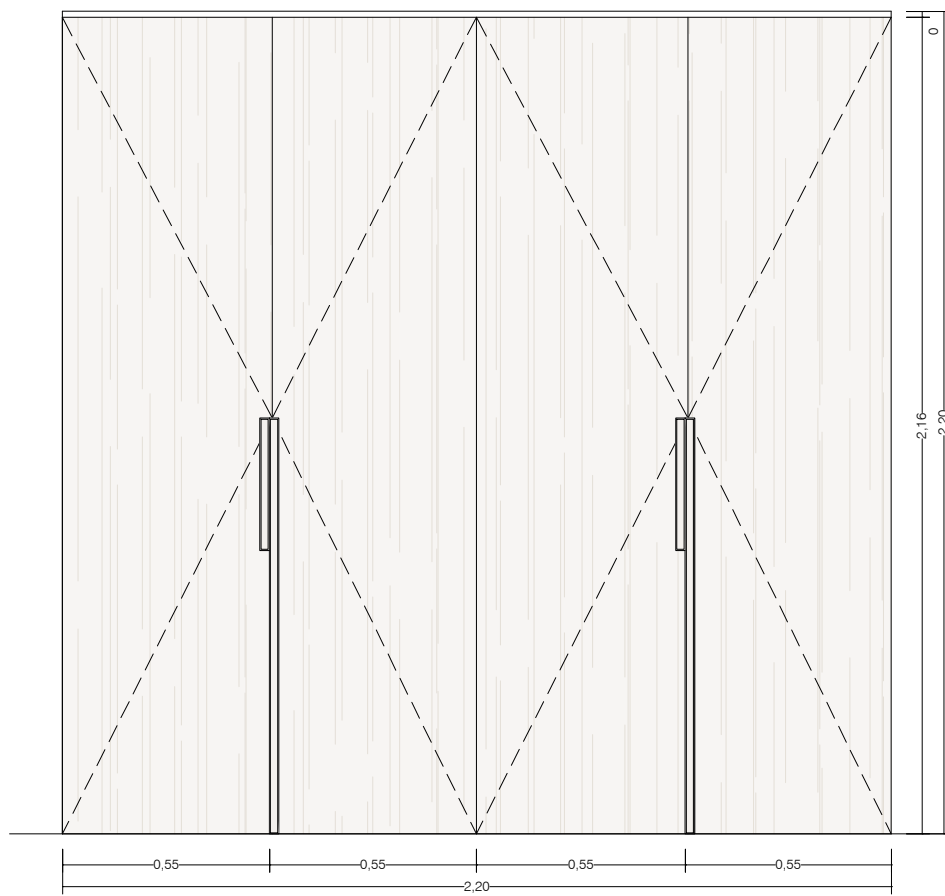

Alçado lateral direito

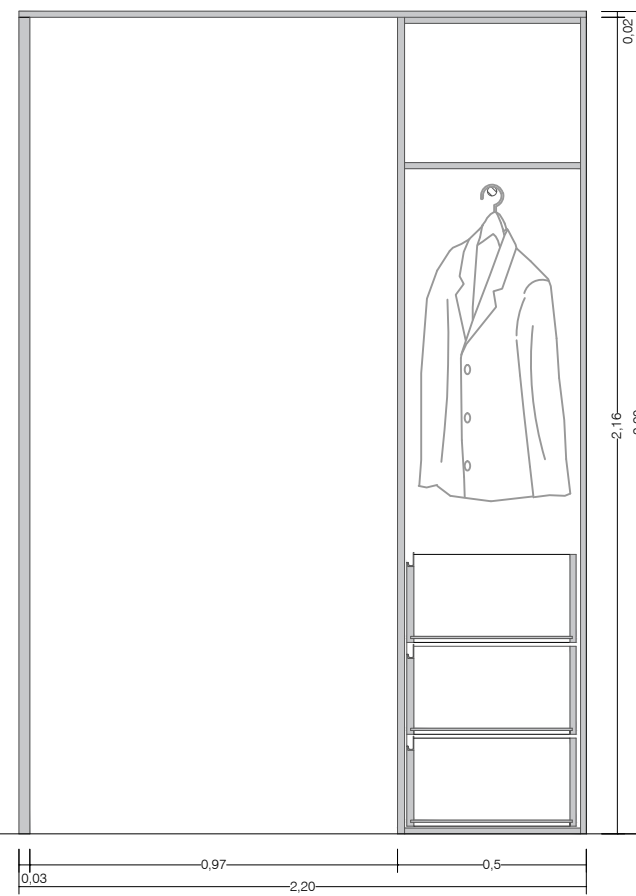

Corte A

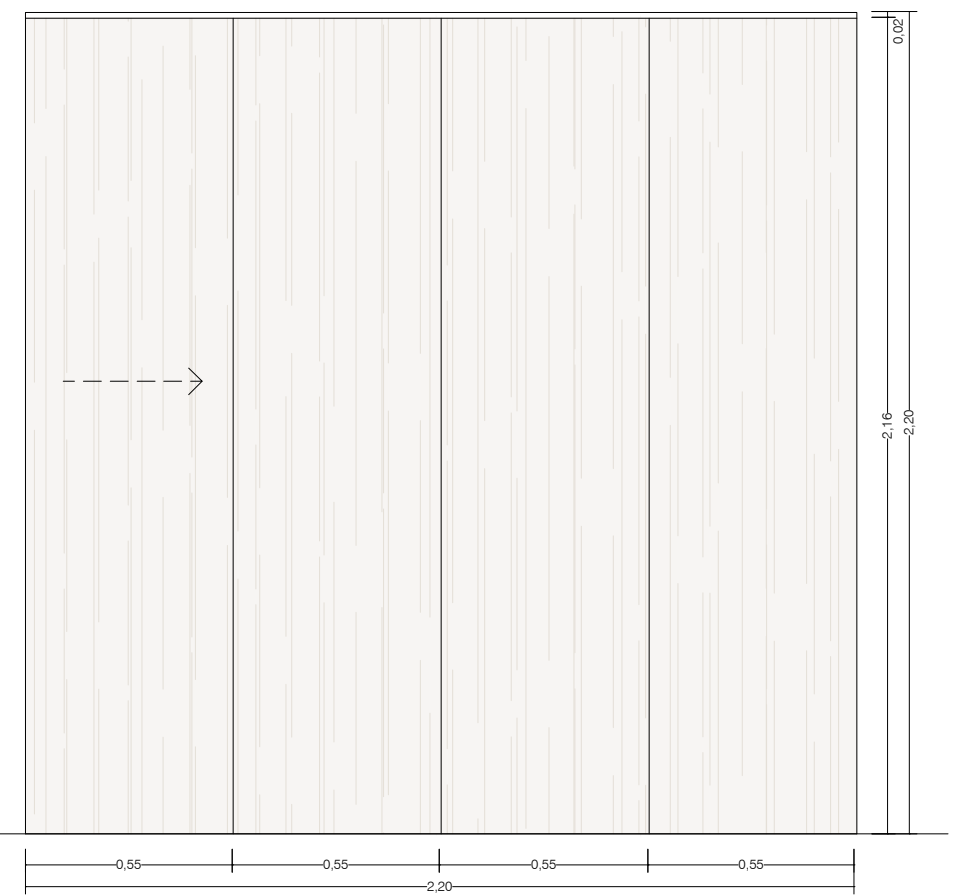

Alçado lateral esquerdo



<b>Requerente</b>	Mestrado em Design de Interiores	<b>Docente</b>	Paulo Alves Pereira
<b>Executado por</b>	Rafaela Resende Moreira	<b>Fase</b>	Final
<b>Trabalho</b>	Comunidade sénior	<b>Data</b>	30.09.2022
<b>Desenho</b>	Unidade habitacional T1 - mobiliário entre closet - planta e alçados	<b>Escala</b>	1:20

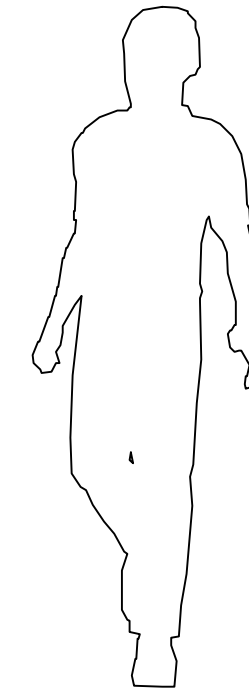
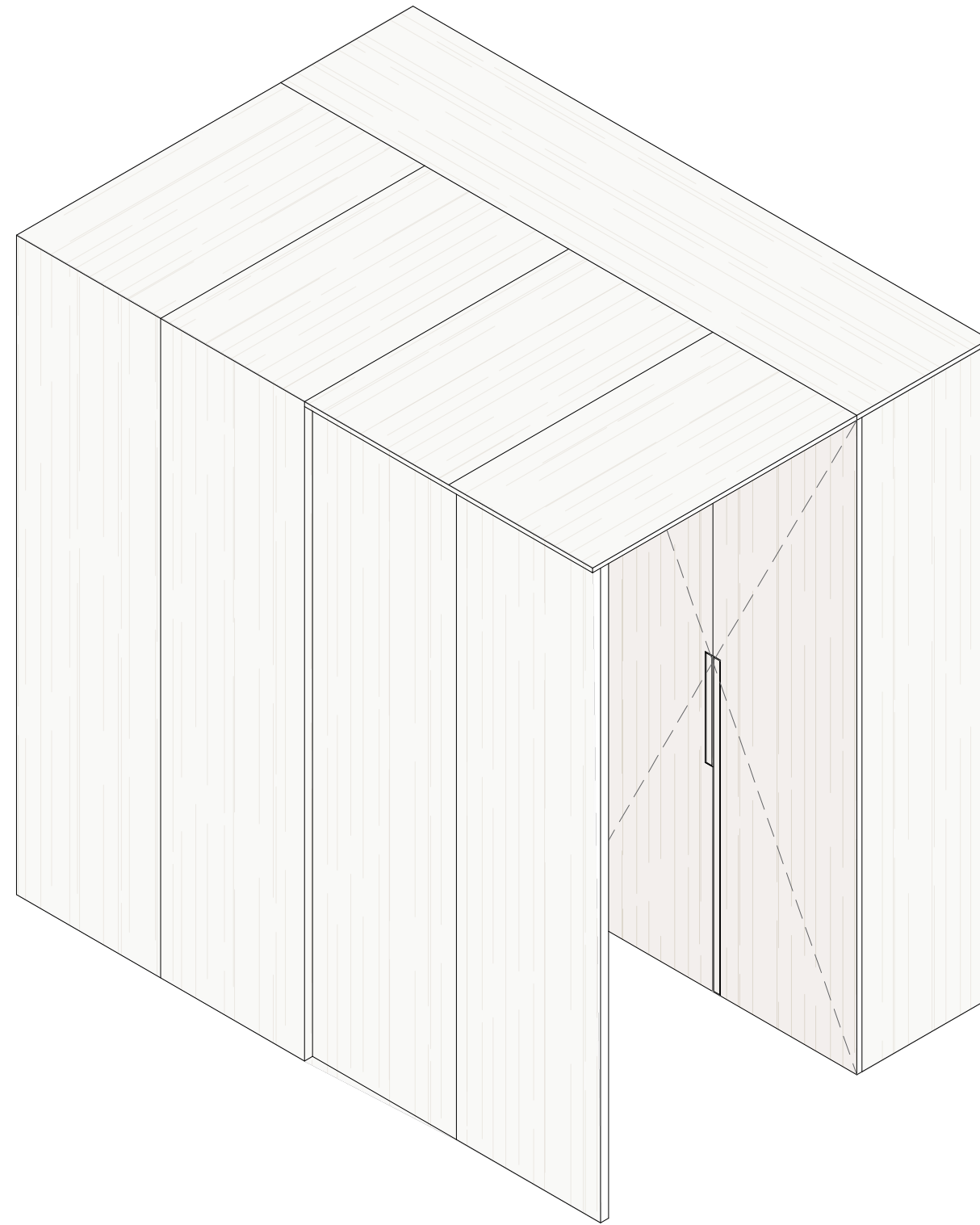

<b>Requerente</b>	Mestrado em Design de Interiores	<b>Docente</b>	Paulo Alves Pereira
<b>Executado por</b>	Rafaela Resende Moreira	<b>Fase</b>	Final
<b>Trabalho</b>	Comunidade sénior	<b>Data</b>	30.09.2022
<b>Desenho</b>	Unidade habitacional T1 - mobiliário closet - axonometria	<b>Escala</b>	1:20

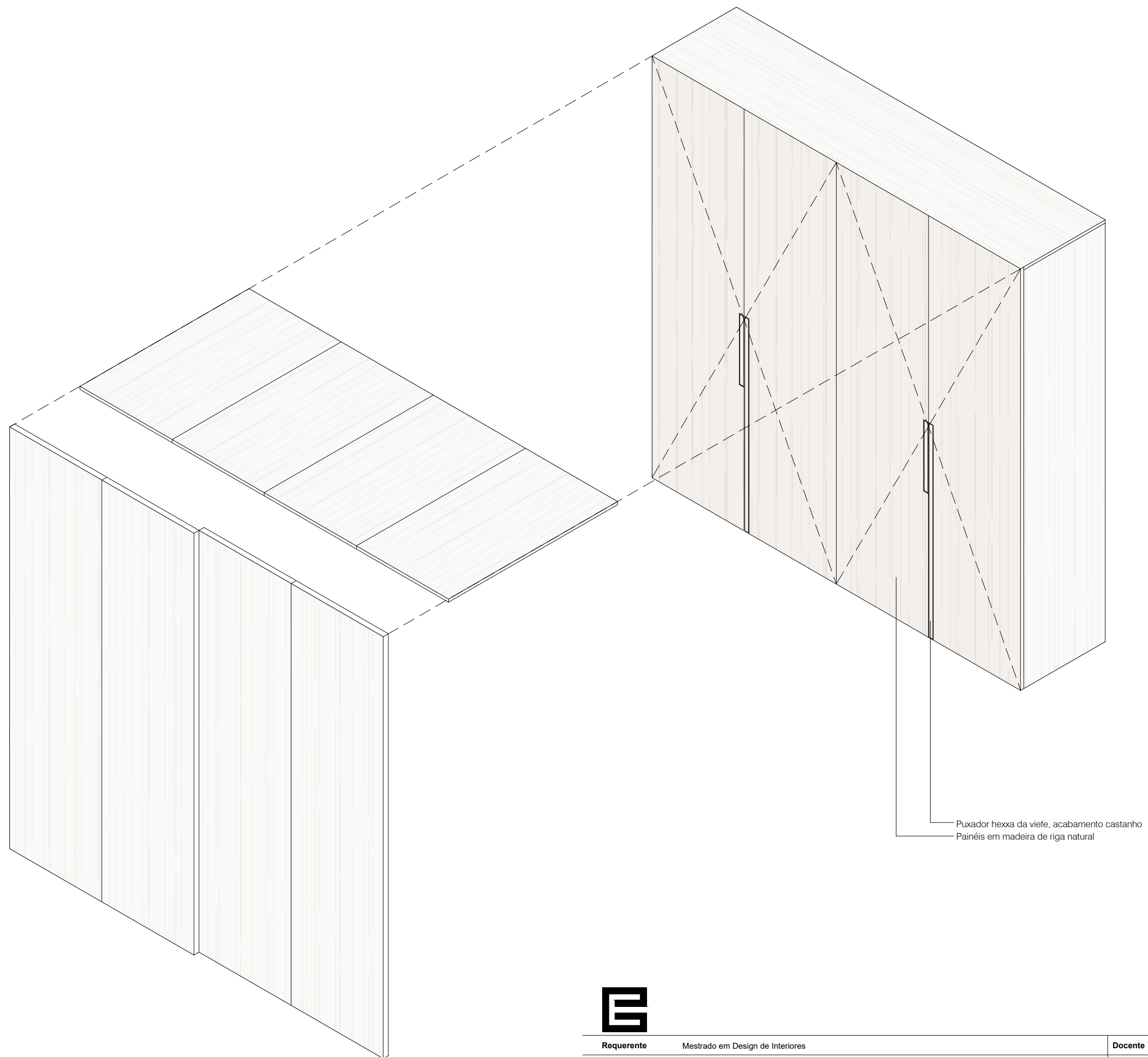

Puxador hexa da viefe, acabamento castanho  
Painéis em madeira de riga natural



<b>Requerente</b>	Mestrado em Design de Interiores	<b>Docente</b>	Paulo Alves Pereira
<b>Executado por</b>	Rafaela Resende Moreira	<b>Fase</b>	Final
<b>Trabalho</b>	Comunidade sénior	<b>Data</b>	30.09.2022
<b>Desenho</b>	Unidade habitacional T1 - mobiliário closet - axonometria explodida	<b>Escala</b>	1:20

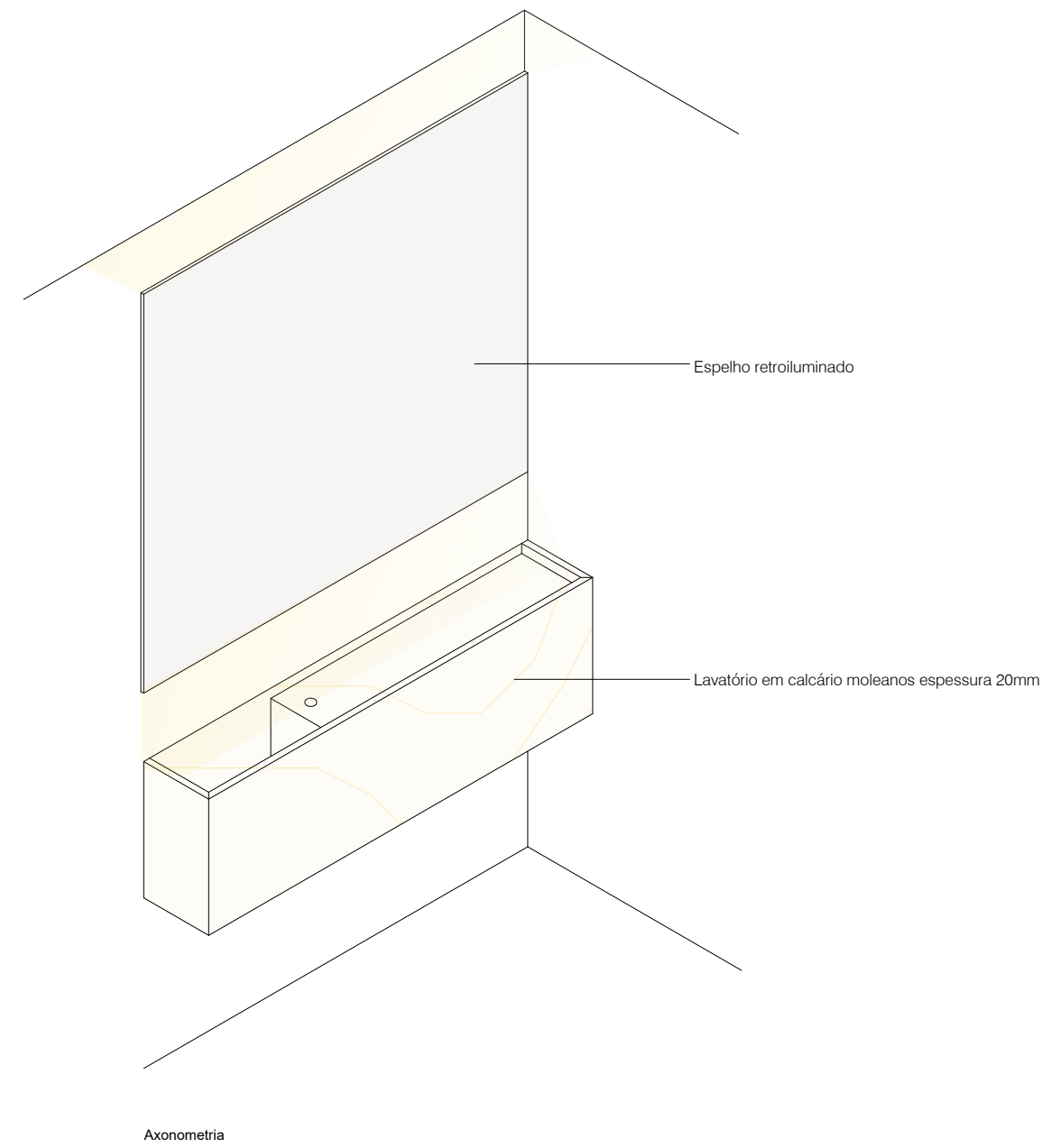
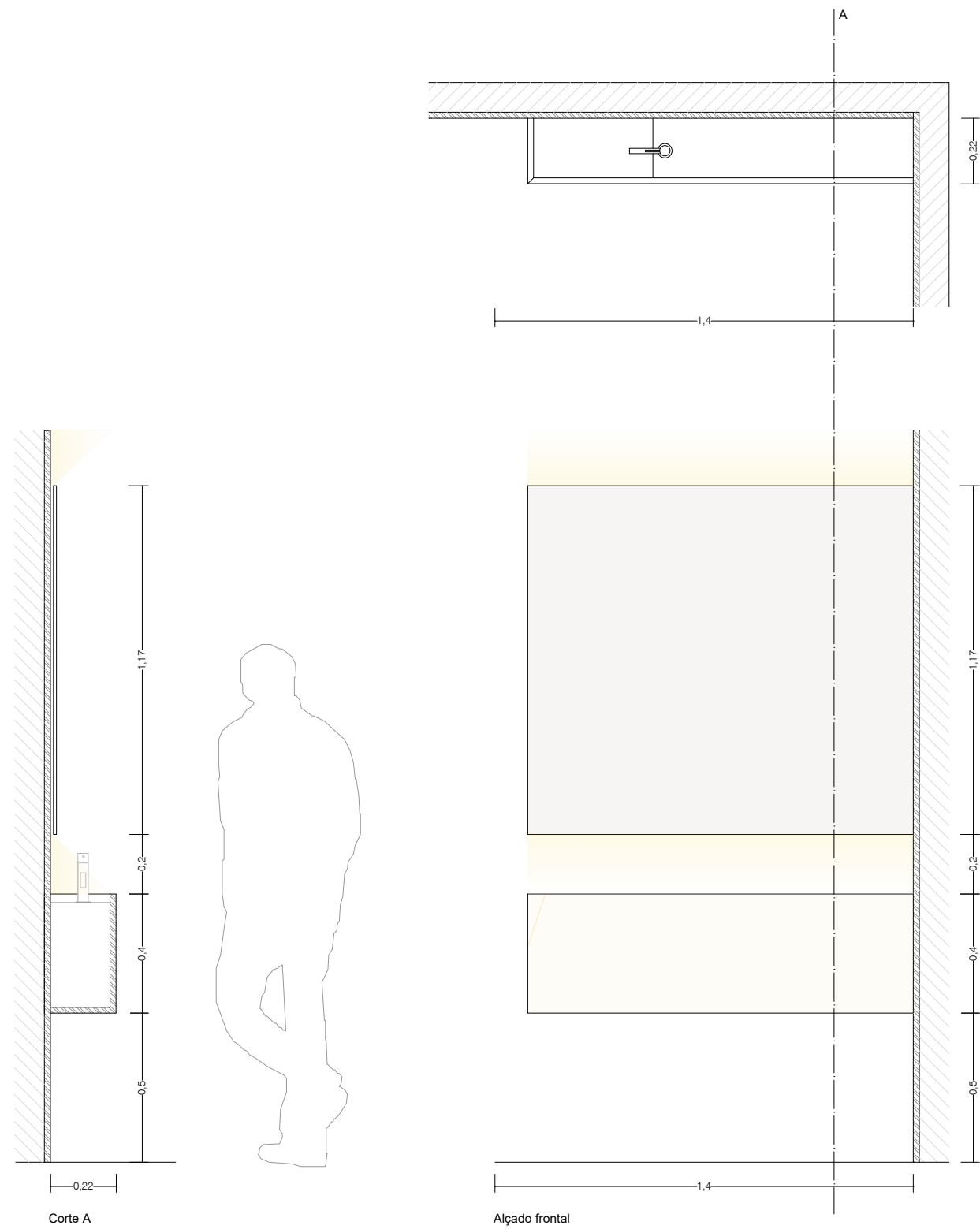

<b>Requerente</b>	Mestrado em Design de Interiores	<b>Docente</b>	Paulo Alves Pereira
<b>Executado por</b>	Rafaela Resende Moreira	<b>Fase</b>	Final
<b>Trabalho</b>	Comunidade sénior	<b>Data</b>	30.09.2022
<b>Desenho</b>	Unidade habitacional T1 - mobiliário casa de banho - planta e cortes	<b>Escala</b>	1:20

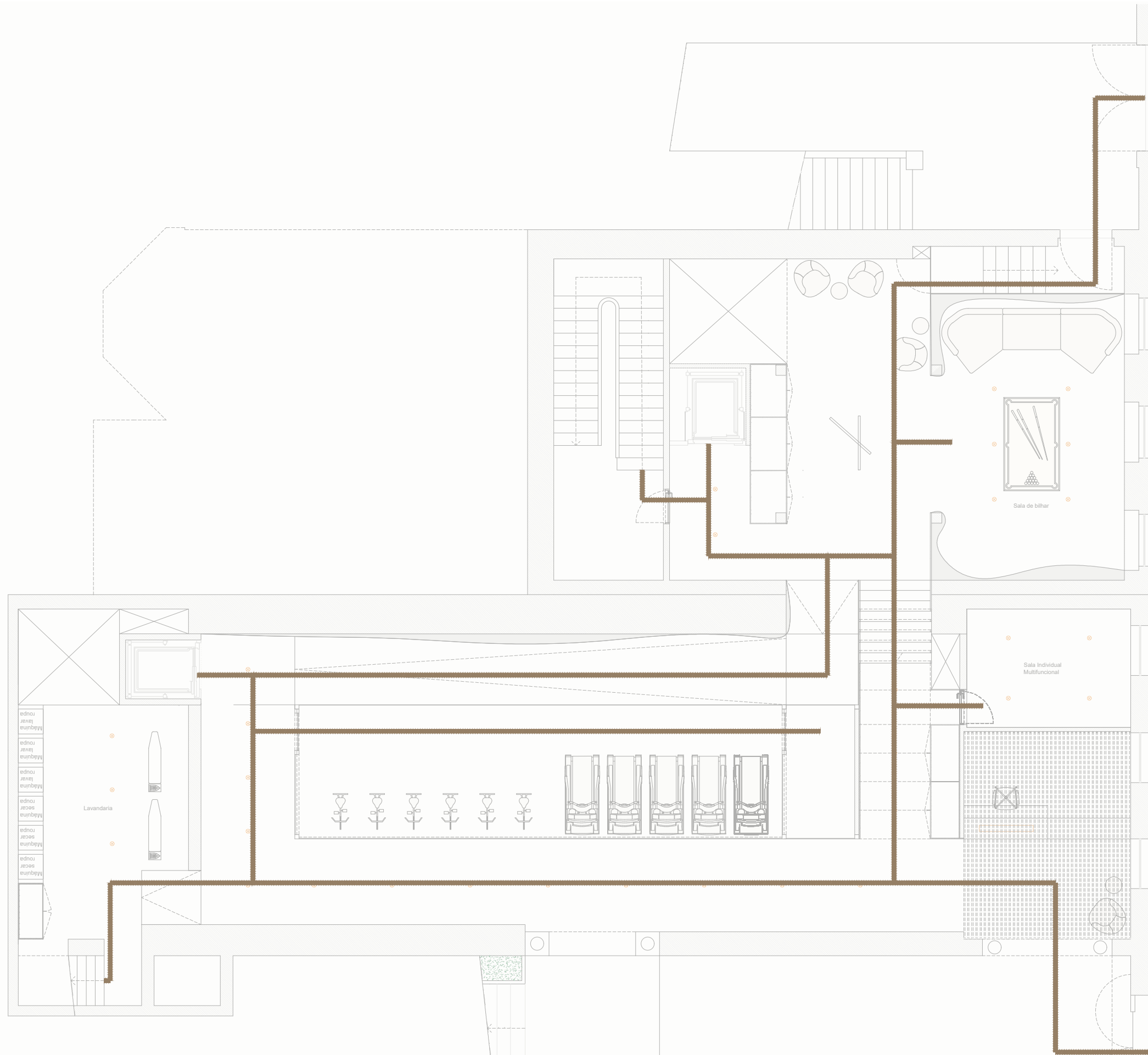

<b>Requerente</b>	Mestrado em Design de Interiores	<b>Docente</b>	Paulo Alves Pereira
<b>Executado por</b>	Rafaela Resende Moreira	<b>Fase</b>	Final
<b>Trabalho</b>	Comunidade sénior	<b>Data</b>	30.09.2022
<b>Desenho</b>	Esquema de circulação Piso 0	<b>Escala</b>	1:100

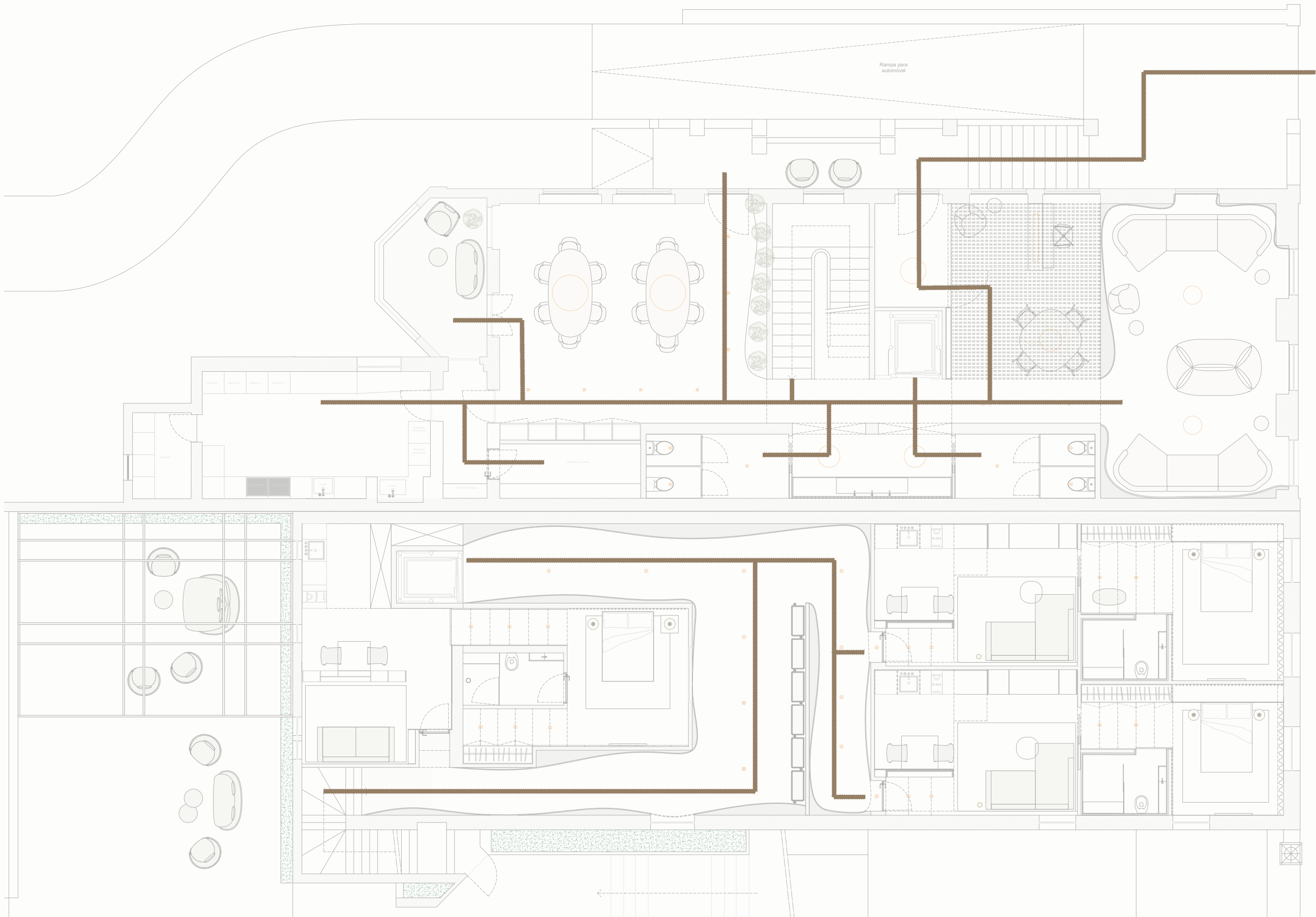

<b>Requerente</b>	Mestrado em Design de Interiores	<b>Docente</b>	Paulo Alves Pereira
<b>Executado por</b>	Rafaela Resende Moreira	<b>Fase</b>	Final
<b>Trabalho</b>	Comunidade sénior	<b>Data</b>	30.09.2022
<b>Desenho</b>	Esquema de circulação Piso 1	<b>Escala</b>	1:100

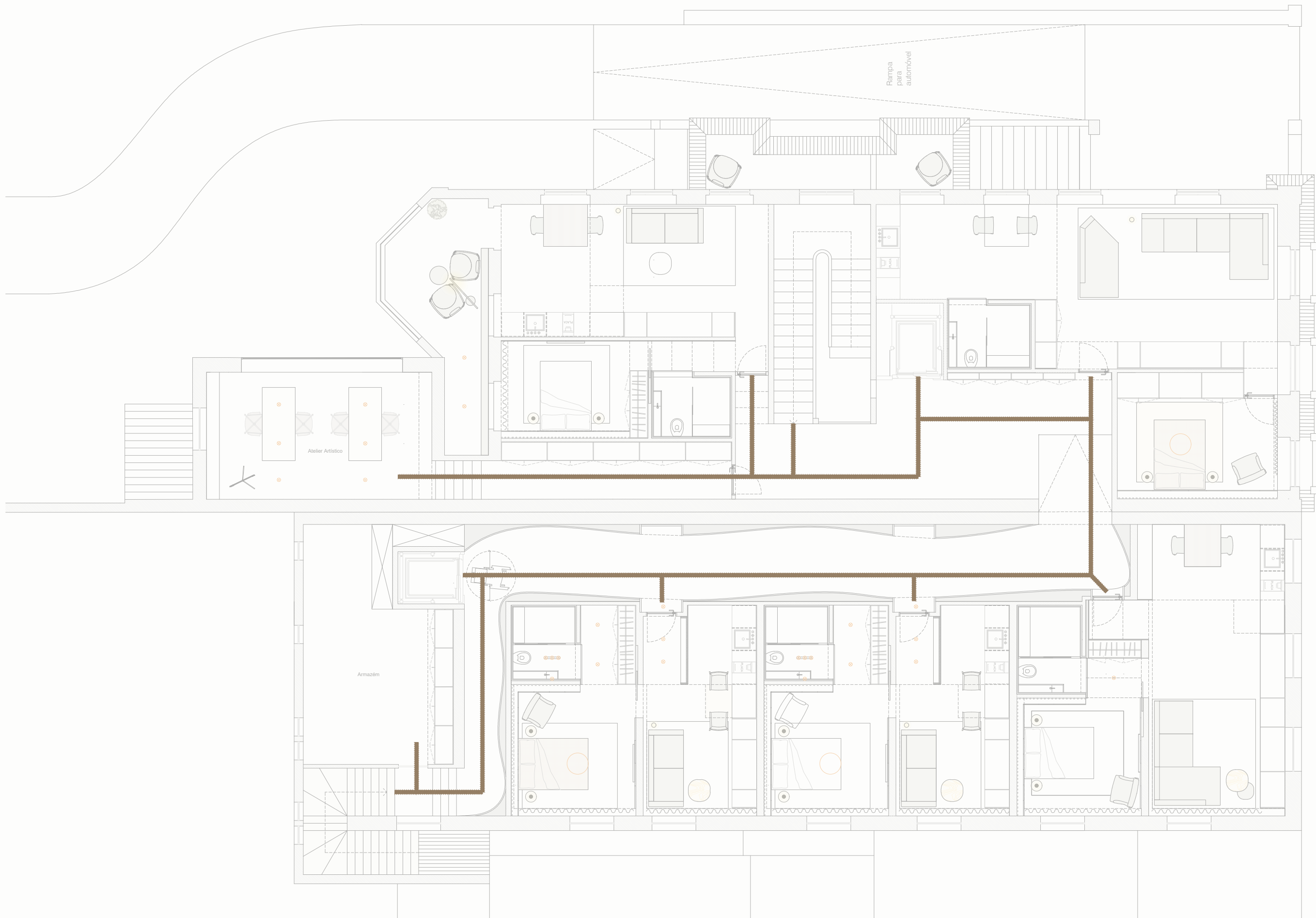

<b>Requerente</b>	Mestrado em Design de Interiores	<b>Docente</b>	Paulo Alves Pereira
<b>Executado por</b>	Rafaela Resende Moreira	<b>Fase</b>	Final
<b>Trabalho</b>	Comunidade sénior	<b>Data</b>	30.09.2022
<b>Desenho</b>	Esquema de circulação Piso 2	<b>Escala</b>	1:100