IMAGEM DE SATÉLITE

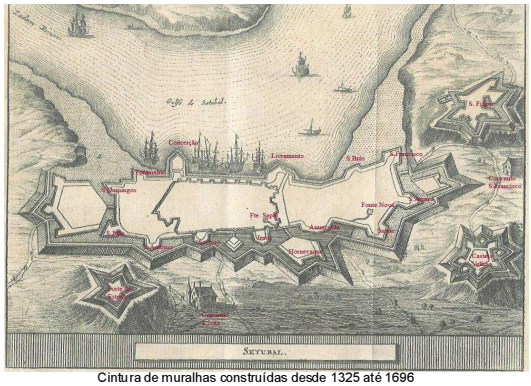

Cintura de muralhas construídas desde 1325 até 1696

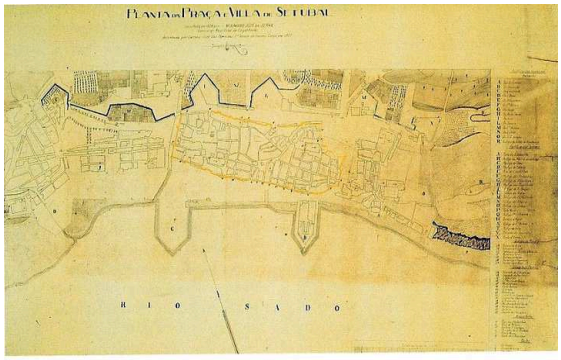

Planta da cidade desenhada em 1820 — muralhada medieval — muralha seiscentista

BREVE HISTÓRIA DE SETÚBAL

Setúbal nasceu do rio e do mar.

“Xetubre, grande rio navegado por navios e outras embarcações de comércio”.

Quando, mais tarde, surgiu um povoado nas margens alagadiças do rio, recebeu o nome do rio Xetubre: **Setúbal.**

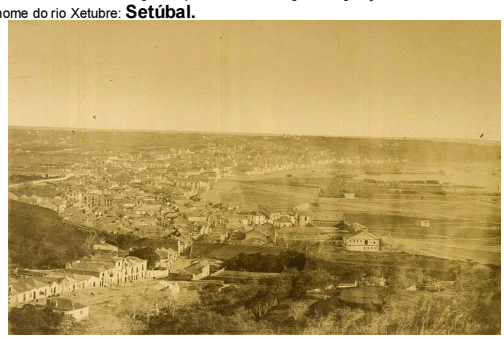

Setúbal de 1860

Os pescadores capturaram o pescado, e em especial a sardinha.

Os almocreves, que levaram a sardinha de Sesimbra e de Setúbal a locais distantes, como a chameca alentejana

No Séc. XVI Setúbal merece ser condecorada com o titulo de **«notável vila» (1525).**

1860 - É neste século que teve início a laboração das primeiras fábricas de conservas de sardinha em azeite e, em paralelo, ganharam fama as laranjas e o moscatel de Setúbal

Em 19 de Abril de 1860, Setúbal foi elevada a cidade por D. Pedro V.

População do município de Setúbal (1801 – 2008)

1801	1849	1900	1930	1960	1981	1991	2001	2004	2008
15 442	15 060	35 990	50 456	56 344	98 366	103 634	113 934	120 117	124 555

Av. Rodrigues Manito e Liceu Nacional de Setúbal, inaugurado em 1949

Os romanos instalaram na povoação fábricas de salga de peixe, o que permitia transformar o peixe fresco em alimento duradouro.

Fábrica romana de Salga

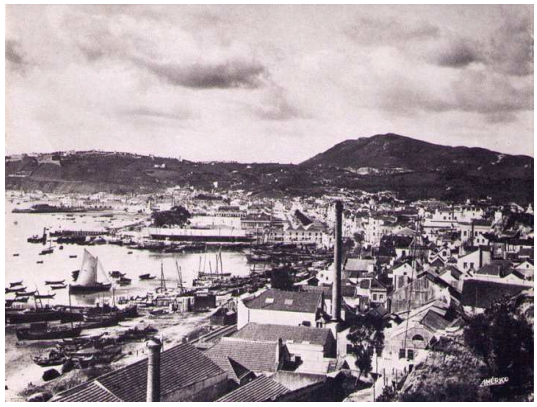

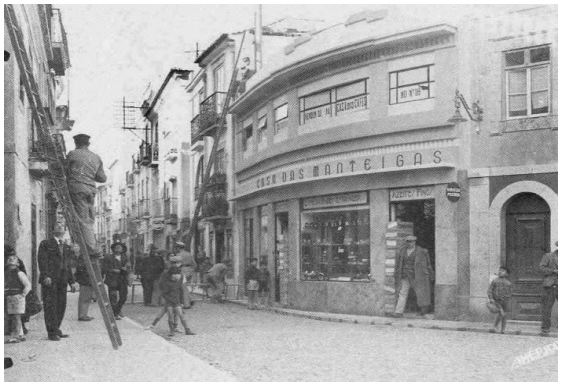

Casa das Manteigas, Rua Paula Borba, 1953

Av. Luísa Todi, 1930

Doca das Fontainhas - 1928

Descarregador de peixe, 1952

Na segunda metade do século XIX o progresso tecnológico da nova vaga de industrialização traduz-se no aparecimento de um novo conceito, **a fábrica.**

Fábrica Alonso (conservas de peixe), 1952

Com o aparecimento da folha-de-flandres, passaram a fabricar-se embalagens nesse material, muito mais leve e versátil do que aqueles até aí utilizados.

Latas de conserva de peixe antigas

Publicidade em 1946

1 - Trabalho de engrelhamento
(colocar os peixes nas grelhas)

2 - Trabalho nas cravadeiras
(máquinas que fechavam as latas de conserva)

Mulheres a trabalharem no engrelhamento (colocar peixe nas grelhas)

Uma evolução importante na indústria das conservas...

O peixe em conserva deixou de ser frito para passar a ser cozido no vapor.

Depois de amanhado seguia em grelhas para os cozedores ou cofres onde era submetido ao vapor.

Colocar os peixes nas grelhas

O processo de fabricação da conserva cumpre as seguintes fases:

Indústria Ramirez, em Matosinhos (actual)

Envolvidas neste processo surgiram outras actividades associadas às fábricas de conservas de peixe, como:

- As fábricas de vazio que fabricavam as latas e os tampos
- As fábricas de farinhas de peixe
- As fábricas de chaves para as latas
- As companhias de armadores de pesca
- As litografias que imprimiam as caixas e os rótulos
- Entre muitas outras!...

Chaminé característica de uma fábrica de conserva de peixe e de várias outras indústrias

Setúbal dos nossos dias…

PESCADOR de Setúbal

O Pescador, Homengem da Cidade ao Homem do Mar

E PARA QUE FIQUES A CONHECER AINDA MELHOR A NOSSA CIDADE:

BRASÃO

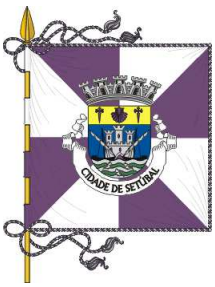

BANDEIRA

Elaborado por Ilda Pereira

Estagiária da ESE – Setúbal