

LISTA DE PLANOS:

- 1.01 PLANTA DE LOCALIZACION ESC. 1/1000
- 2.01 PLANTA DE IMPLANTACION ESC. 1/500
- 2.02 PERFILES DE INSERCIÓN DE LA PROPUESTA ESC. 1/200
- 3.01 PLANTA ACTUAL PISO 0 ESC. 1/100
- 3.02 PLANTA ACTUAL COBERTURA ESC. 1/100
- 3.03 ALZADO ACTUAL ESC. 1/100
- 4.01 PLANTA DEMOLICION Y CONSTRUCCION ESC. 1/100
- 5.01 PLANTA PRESENTACION PISO 0 ESC. 1/100
- 5.02 PLANTA PRESENTACION PISO 1 ESC. 1/100
- 5.03 PLANTA PRESENTACION PISO 2 ESC. 1/100
- 5.04 PLANTA PRESENTACION COBERTURA ESC. 1/100
- 5.05 CORTES C1 Y C2 ESC. 1/100
- 5.06 ALZADOS ESC. 1/100
- 5.07 ALZADOS ESC. 1/100
- 6.01 PLANTA TOSCO PISO 0 ESC. 1/50
- 6.02 PLANTA TOSCO PISO 0 ESCUELA NAUTICA ESC. 1/50
- 6.03 PLANTA TOSCO PISO 1 ESC. 1/50
- 6.04 PLANTA TOSCO PISO 2 ESC. 1/50
- 7.01 PLANTA TRABAJO PISO 0 ESC. 1/50
- 7.02 PLANTA TRABAJO PISO 0 ESCUELA NAUTICA ESC. 1/50
- 7.03 PLANTA TRABAJO PISO 1 ESC. 1/50
- 7.04 PLANTA TRABAJO PISO 2 ESC. 1/50
- 8.01 PLANTA TECHO PISO 0 ESC. 1/50
- 8.02 PLANTA TECHO PISO 0 ESCUELA NAUTICA ESC. 1/50
- 8.03 PLANTA TECHO PISO 1 ESC. 1/50
- 8.04 PLANTA TECHO PISO 2 ESC. 1/50
- 9.01 CORTE CONSTRUCTIVO FACHADA C1 ESC. 1/20
- 9.02 CORTE CONSTRUCTIVO FACHADA C2 ESC. 1/20

9.03 PORMENORES CONSTRUCTIVOS C1 ESC. 1/10

9.04 PORMENORES CONSTRUCTIVOS C2 ESC. 1/10

10.01 MEMORIA CARPINTERIA ESC.1/50

11.01 MEMORIA ACABAMIENTOS (ver memoria)

12.01 DETALLES EXTERIORES ESC. 1/200, 1/20, 1/10

13.01 ACCESIBILIDAD ESC. 1/50

14.01 INFOGRAFIAS (en plano y en Anexos)



- PAVIMENTO EXTERIOR EN HORMIGÓN (ESPACIO PEATONAL)
- PLAYA
- VIAS
- EDIFICIOS
- ZONAS VERDES
- ZONAS PÚBLICAS URBANAS
- ZOOM PROPUESTA INTERVENCIÓN
- PASEO PEATONAL DE MADERA
- OCÉANO ATLÁNTICO

TÍTULO:		CENTRO NÁUTICO DE PANXÓN		ORIENTACIÓN:			
		MESTRADO INTEGRADO EN ARQUITECTURA Y URBANISMO					
AUTOR:		ALEXANDRE RODRÍGUEZ DÍAZ-AGERO		PLANO Nº:			
SITUACIÓN:		PANXÓN (CONCELLO DE NIGRÁN)		PLANTA LOCALIZACIÓN			
ESCALA:		1/1000				1.01	
FECHA:		SEPTIEMBRE 2018					



- PAVIMENTO EXTERIOR EN HORMIGÓN (ESPACIO PEATONAL)
- PLAYA
- EDIFICIOS
- ZONAS VERDES
- PASEO PEATONAL DE MADERA
- OCÉANO ATLÁNTICO
- EDIFICIO PROPUESTO

TÍTULO:	CENTRO NÁUTICO DE PANXÓN MESTRADO INTEGRADO EN ARQUITECTURA Y URBANISMO		ORIENTACIÓN: 
AUTOR:	ALEXANDRE RODRÍGUEZ DÍAZ-AGERO		PLANO Nº:
SITUACIÓN:	PANXÓN (CONCELLO DE NIGRÁN)		2.01
ESCALA:	1/500	PLANO:	
FECHA:	SEPTIEMBRE 2018		
PLANTA IMPLANTACIÓN			

PERFIL DE INSERCIÓN LONGITUDINAL ESTE

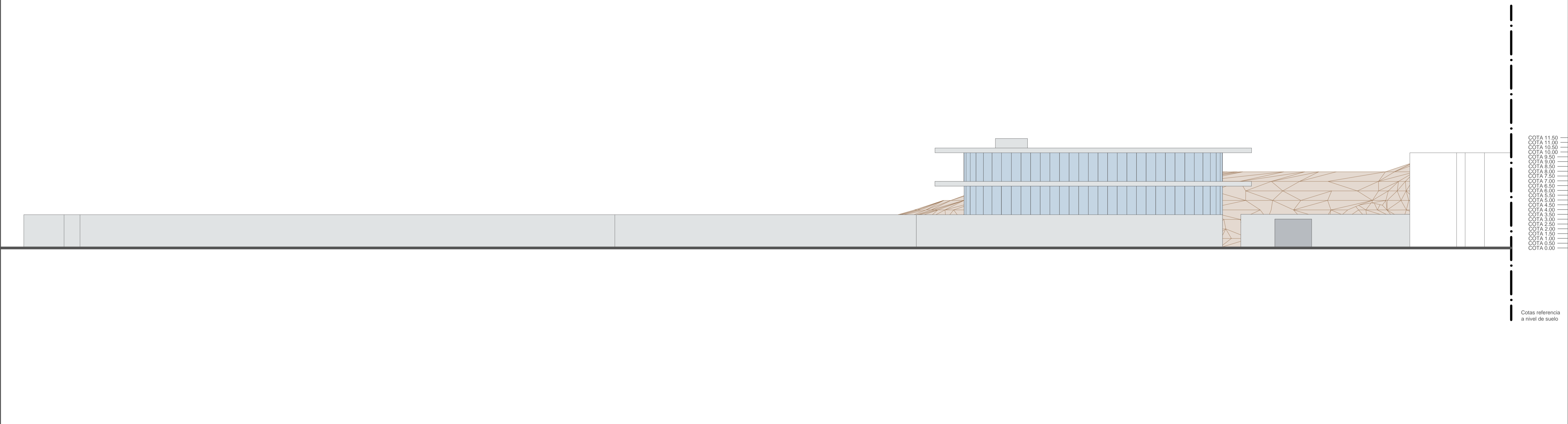

COTA 11.50
COTA 11.00
COTA 10.50
COTA 10.00
COTA 9.50
COTA 9.00
COTA 8.50
COTA 8.00
COTA 7.50
COTA 7.00
COTA 6.50
COTA 6.00
COTA 5.50
COTA 5.00
COTA 4.50
COTA 4.00
COTA 3.50
COTA 3.00
COTA 2.50
COTA 2.00
COTA 1.50
COTA 1.00
COTA 0.50
COTA 0.00

Cotas referencia a nivel de suelo

PERFIL DE INSERCIÓN LONGITUDINAL OESTE

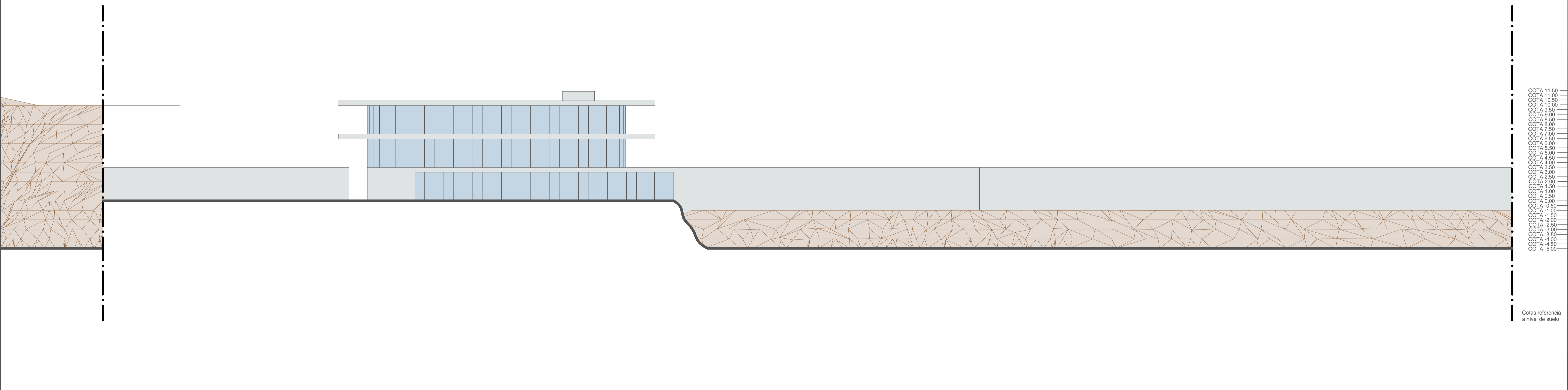

COTA 11.50
COTA 11.00
COTA 10.50
COTA 10.00
COTA 9.50
COTA 9.00
COTA 8.50
COTA 8.00
COTA 7.50
COTA 7.00
COTA 6.50
COTA 6.00
COTA 5.50
COTA 5.00
COTA 4.50
COTA 4.00
COTA 3.50
COTA 3.00
COTA 2.50
COTA 2.00
COTA 1.50
COTA 1.00
COTA 0.50
COTA 0.00
COTA -0.50
COTA -1.00
COTA -1.50
COTA -2.00
COTA -2.50
COTA -3.00
COTA -3.50
COTA -4.00
COTA -4.50
COTA -5.00

Cotas referencia a nivel de suelo

TÍTULO:	CENTRO NÁUTICO DE PANXÓN MESTRADO INTEGRADO EN ARQUITECTURA Y URBANISMO	ORIENTACIÓN:
AUTOR:	ALEXANDRE RODRÍGUEZ DÍAZ-AGERO	PLANO Nº:
SITUACIÓN:	PANXÓN (CONCELLO DE NIGRÁN)	2.02
ESCALA:	1/200	FECHA:
SEPTIEMBRE 2018	PERFILES INSERCIÓN PROPUESTA	

4.98

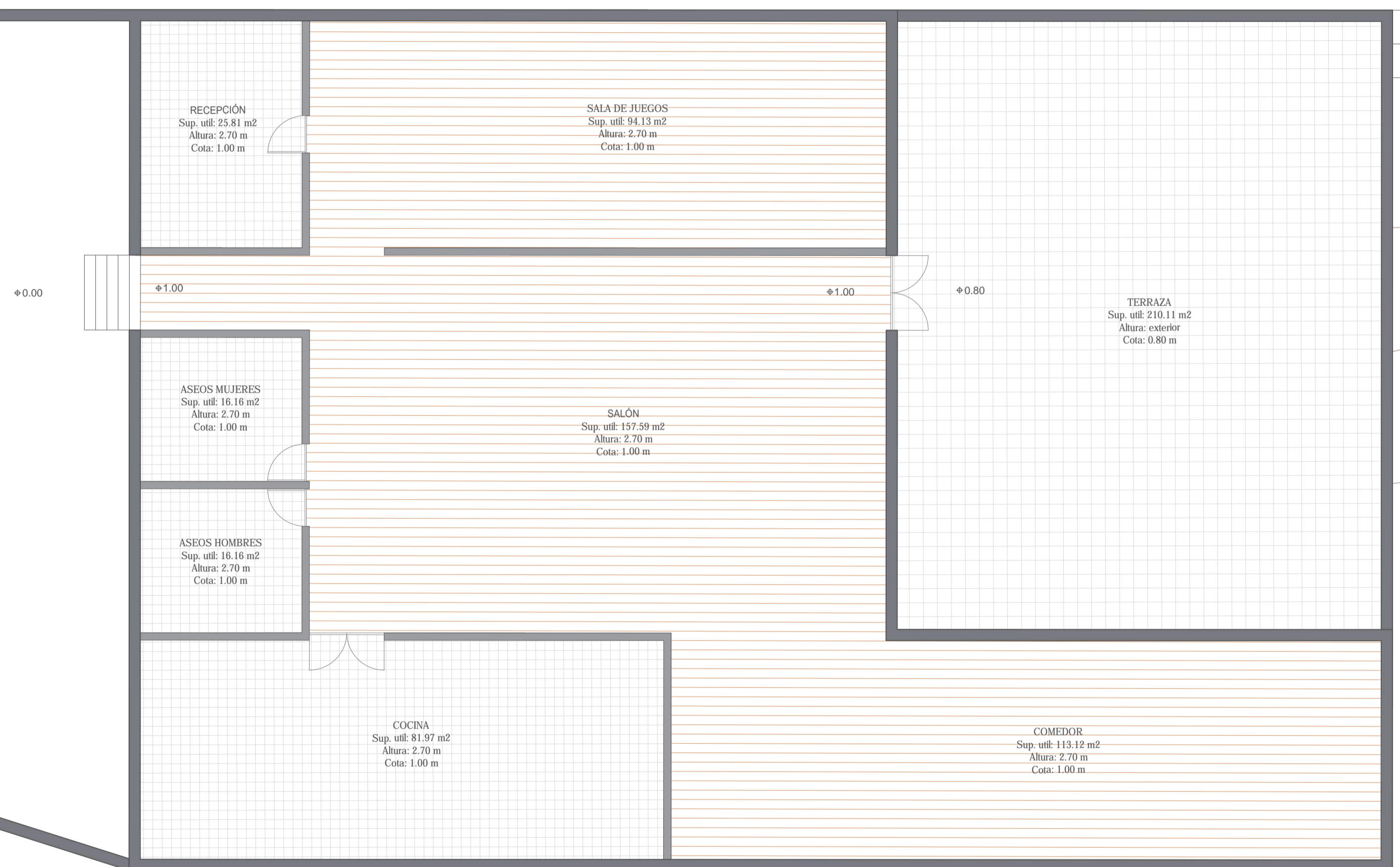

TÍTULO:	CENTRO NÁUTICO DE PANXÓN MESTRADO INTEGRADO EN ARQUITECTURA Y URBANISMO	ORIENTACIÓN:	
AUTOR:	ALEXANDRE RODRÍGUEZ DÍAZ-AGERO	PLANO Nº:	3.01
SITUACIÓN:	PANXÓN (CONCELLO DE NIGRÁN)	ESCALA:	1/100
FECHA:	SEPTIEMBRE 2018	PLANO:	PLANTA ACTUAL PISO 0

4.98

±0.00

±8.70

±5.80

±5.80

±2.90

±0.00

±2.90

TÍTULO:	CENTRO NÁUTICO DE PANXÓN MESTRADO INTEGRADO EN ARQUITECTURA Y URBANISMO	ORIENTACIÓN:	
AUTOR:	ALEXANDRE RODRÍGUEZ DÍAZ-AGERO	PLANO Nº:	3.02
SITUACIÓN:	PANXÓN (CONCELLO DE NIGRÁN)		
ESCALA:	1/100		
FECHA:	SEPTIEMBRE 2018		

COTA 9.00
 COTA 8.80
 COTA 8.60
 COTA 8.40
 COTA 8.20
 COTA 8.00
 COTA 7.80
 COTA 7.60
 COTA 7.40
 COTA 7.20
 COTA 7.00
 COTA 6.80
 COTA 6.60
 COTA 6.40
 COTA 6.20
 COTA 6.00
 COTA 5.80
 COTA 5.60
 COTA 5.40
 COTA 5.20
 COTA 5.00
 COTA 4.80
 COTA 4.60
 COTA 4.40
 COTA 4.20
 COTA 4.00
 COTA 3.80
 COTA 3.60
 COTA 3.40
 COTA 3.20
 COTA 3.00
 COTA 2.80
 COTA 2.60
 COTA 2.40
 COTA 2.20
 COTA 2.00
 COTA 1.80
 COTA 1.60
 COTA 1.40
 COTA 1.20
 COTA 1.00
 COTA 0.80
 COTA 0.60
 COTA 0.40
 COTA 0.20
 COTA 0.00

Cotas referencia a nivel de suelo

COTA 9.00
 COTA 8.80
 COTA 8.60
 COTA 8.40
 COTA 8.20
 COTA 8.00
 COTA 7.80
 COTA 7.60
 COTA 7.40
 COTA 7.20
 COTA 7.00
 COTA 6.80
 COTA 6.60
 COTA 6.40
 COTA 6.20
 COTA 6.00
 COTA 5.80
 COTA 5.60
 COTA 5.40
 COTA 5.20
 COTA 5.00
 COTA 4.80
 COTA 4.60
 COTA 4.40
 COTA 4.20
 COTA 4.00
 COTA 3.80
 COTA 3.60
 COTA 3.40
 COTA 3.20
 COTA 3.00
 COTA 2.80
 COTA 2.60
 COTA 2.40
 COTA 2.20
 COTA 2.00
 COTA 1.80
 COTA 1.60
 COTA 1.40
 COTA 1.20
 COTA 1.00
 COTA 0.80
 COTA 0.60
 COTA 0.40
 COTA 0.20
 COTA 0.00

Cotas referencia a nivel de suelo

TÍTULO:	CENTRO NÁUTICO DE PANXÓN MESTRADO INTEGRADO EN ARQUITECTURA Y URBANISMO	ORIENTACIÓN:
AUTOR:	ALEXANDRE RODRÍGUEZ DÍAZ-AGERO	PLANO Nº:
SITUACIÓN:	PANXÓN (CONCELLO DE NIGRÁN)	3.03
ESCALA:	1/100	
FECHA:	SEPTIEMBRE 2018	

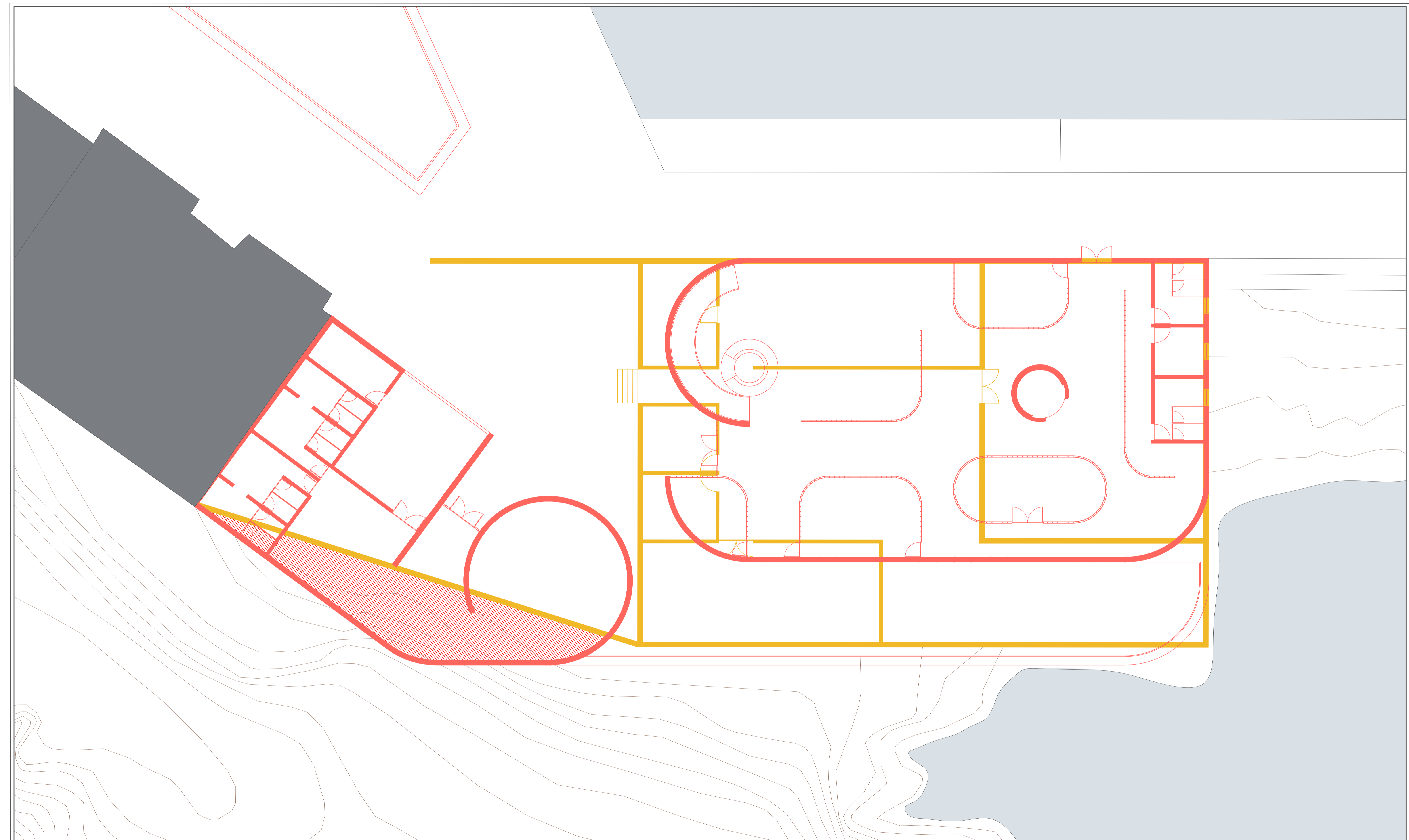

■ DEMOLICIÓN
■ CONSTRUCCIÓN
■ ÁREA DE EXCAVACIÓN

TÍTULO:		CENTRO NÁUTICO DE PANXÓN MESTRADO INTEGRADO EN ARQUITECTURA Y URBANISMO		ORIENTACIÓN:	
AUTOR:		ALEXANDRE RODRÍGUEZ DÍAZ-AGERO		PLANO Nº:	4.01
SITUACIÓN:		PANXÓN (CONCELLO DE NIGRÁN)			
ESCALA:	1/100	PLANO:	PLANTA DEMOLICIÓN Y CONSTRUCCIÓN		
FECHA:	SEPTIEMBRE 2018				

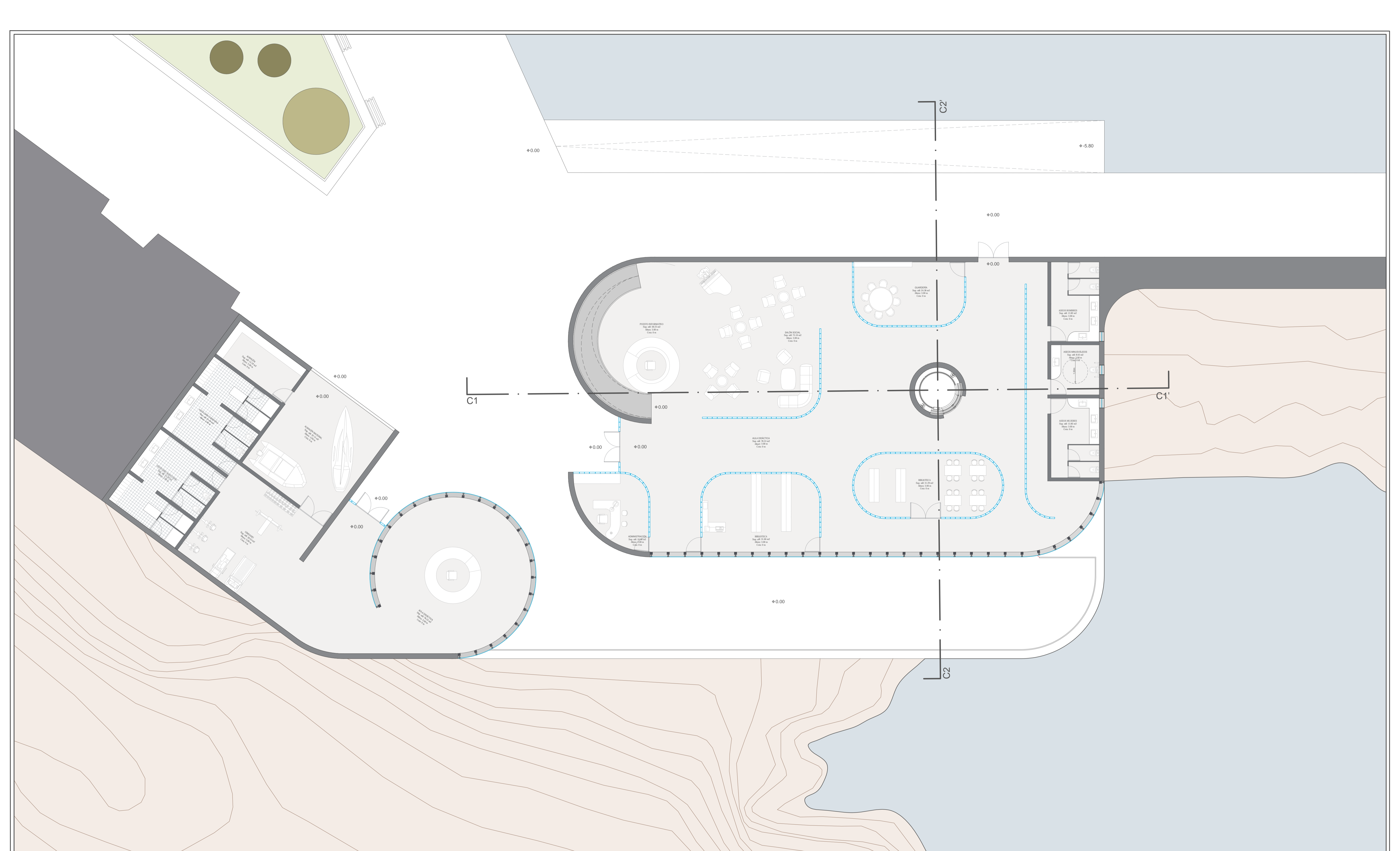

TÍTULO:	CENTRO NÁUTICO DE PANXÓN MESTRADO INTEGRADO EN ARQUITECTURA Y URBANISMO		ORIENTACIÓN:	
AUTOR:	ALEXANDRE RODRÍGUEZ DÍAZ-AGERO		PLANO Nº:	5.01
SITUACIÓN:	PANXÓN (CONCELLO DE NIGRÁN)		ESCALA:	1/100
FECHA:	SEPTIEMBRE 2018		PLANO:	PLANTA PRESENTACIÓN PISO 0

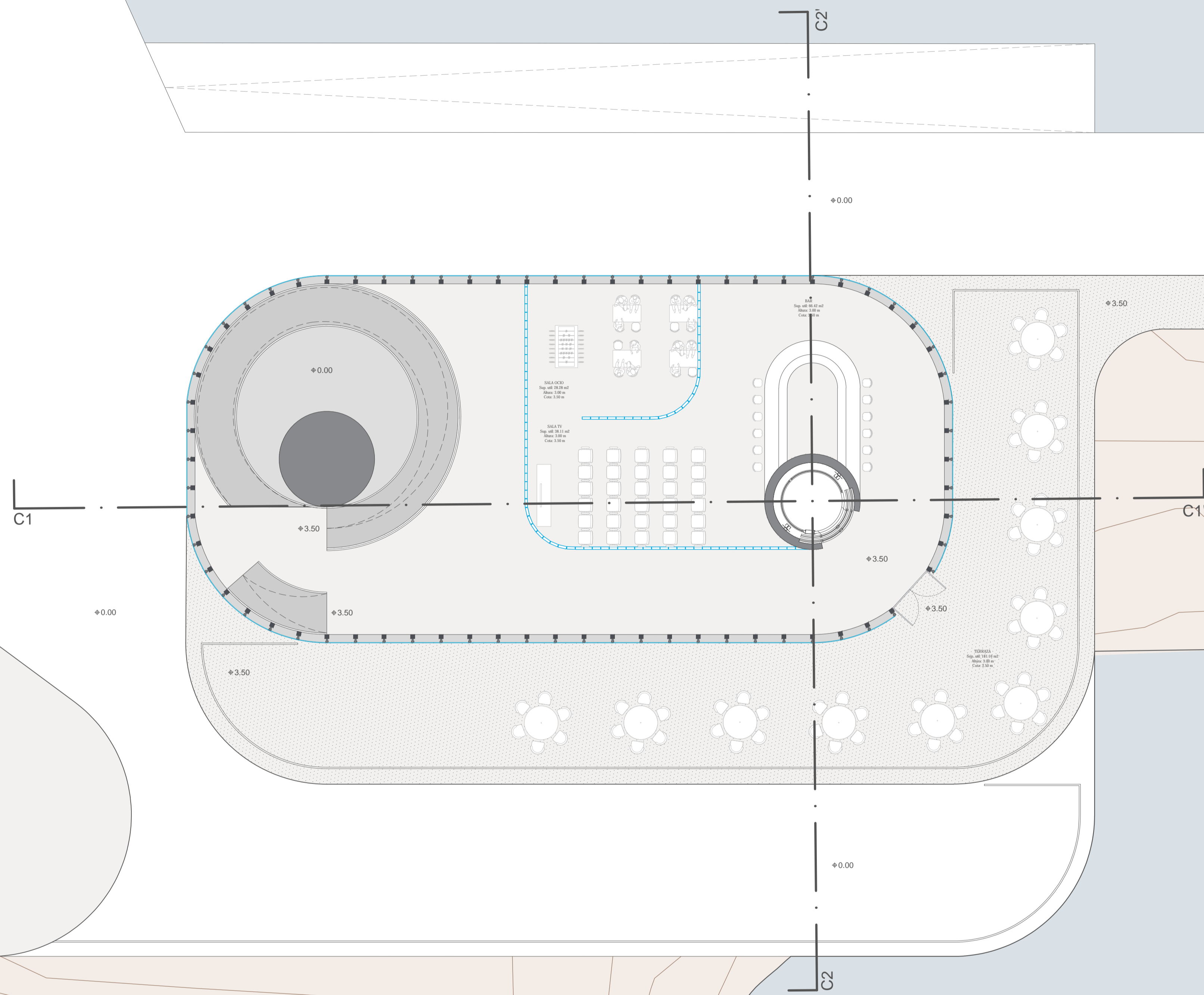

TÍTULO:	CENTRO NÁUTICO DE PANXÓN MESTRADO INTEGRADO EN ARQUITECTURA Y URBANISMO		ORIENTACIÓN:	
AUTOR:	ALEXANDRE RODRÍGUEZ DÍAZ-AGERO		PLANO Nº:	5.02
SITUACIÓN:	PANXÓN (CONCELLO DE NIGRÁN)		ESCALA:	1/100
FECHA:	SEPTIEMBRE 2018		PLANO:	PLANTA PRESENTACIÓN PISO 1

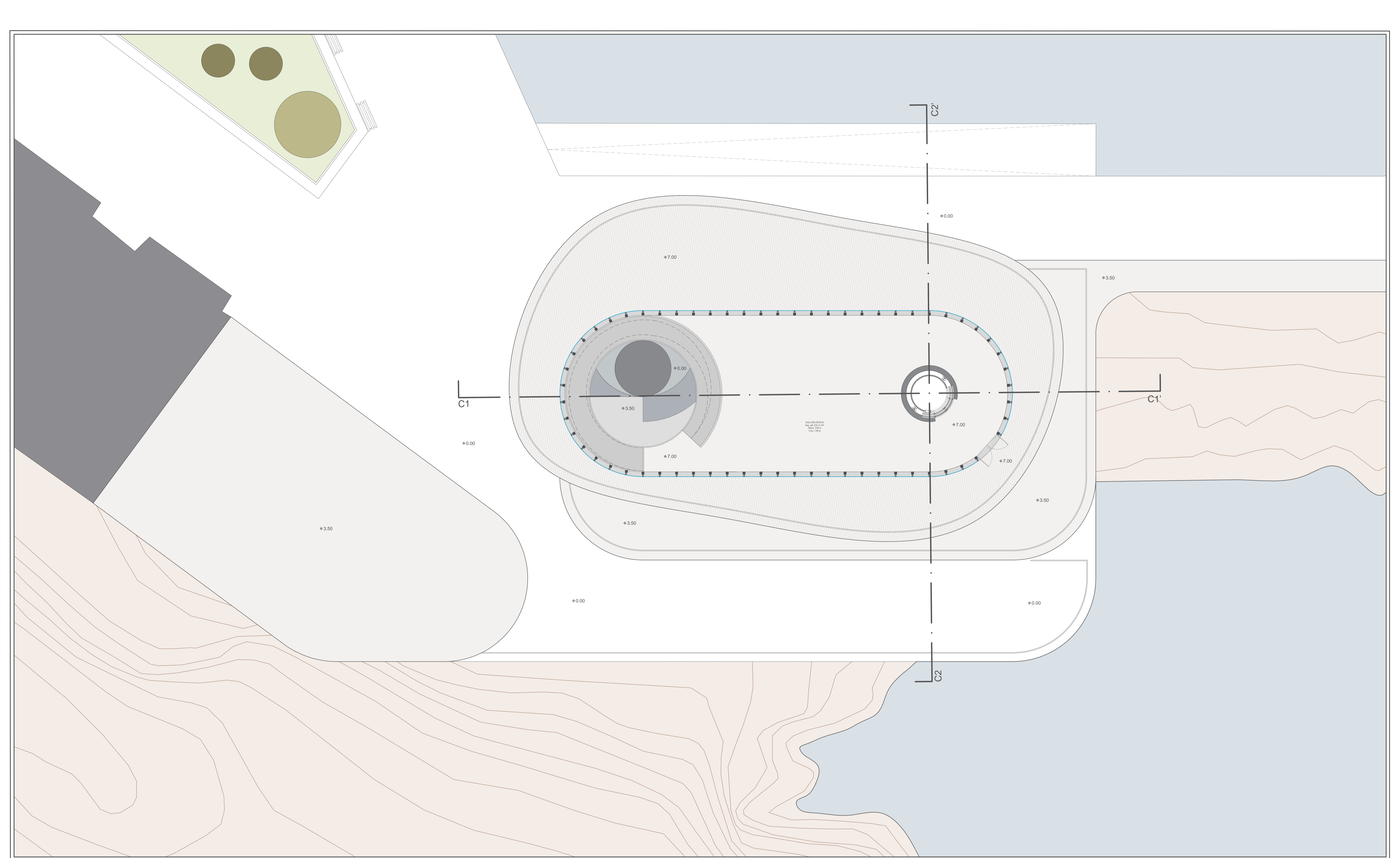

TÍTULO:	CENTRO NÁUTICO DE PANXÓN MESTRADO INTEGRADO EN ARQUITECTURA Y URBANISMO	ORIENTACIÓN:	
AUTOR:	ALEXANDRE RODRÍGUEZ DÍAZ-AGERO	PLANO Nº:	5.03
SITUACIÓN:	PANXÓN (CONCELLO DE NIGRÁN)	ESCALA:	1/100
FECHA:	SEPTIEMBRE 2018	PLANO:	PLANTA PRESENTACIÓN PISO 2

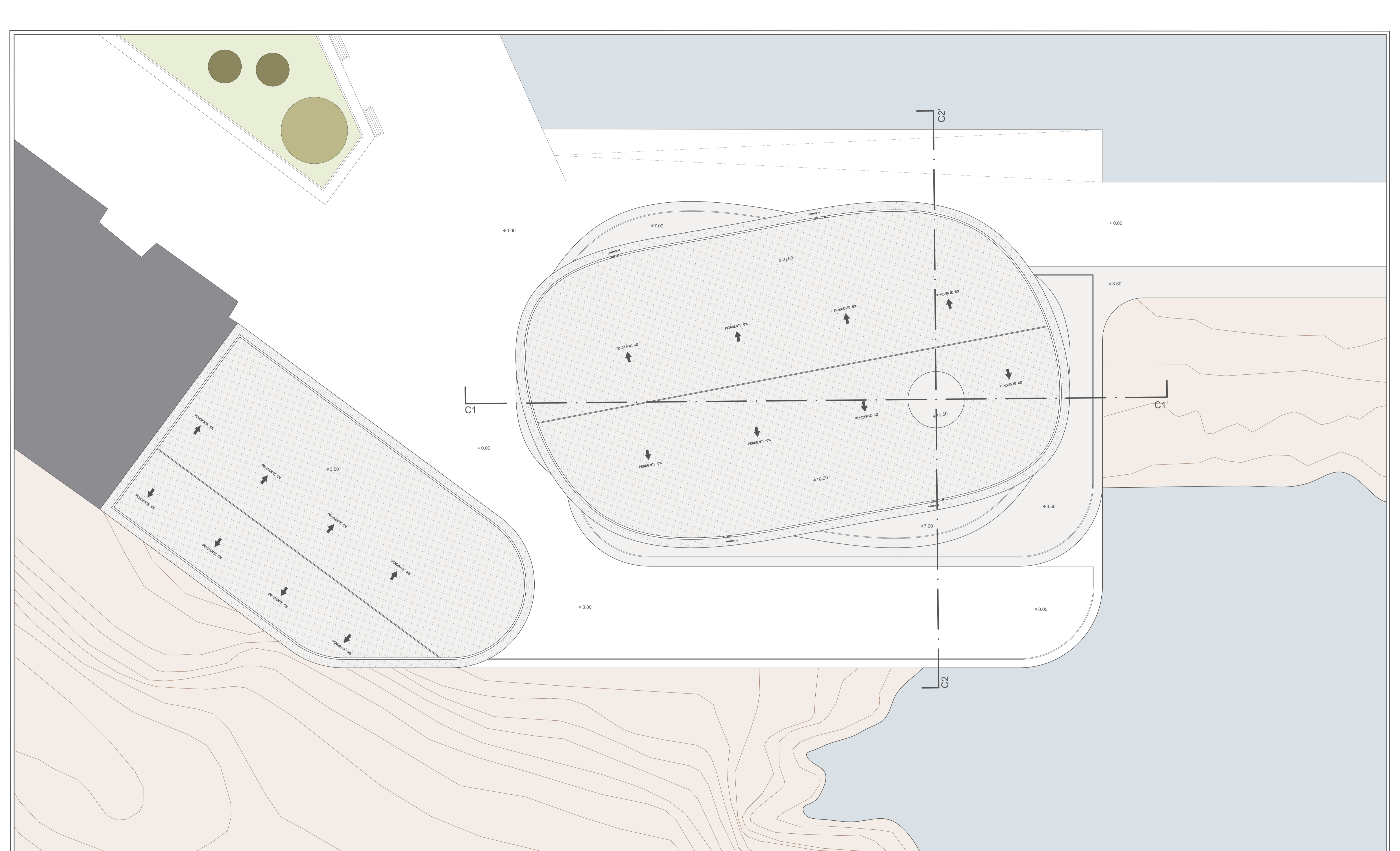

TÍTULO:	CENTRO NÁUTICO DE PANXÓN MESTRADO INTEGRADO EN ARQUITECTURA Y URBANISMO	ORIENTACIÓN:	
AUTOR:	ALEXANDRE RODRÍGUEZ DÍAZ-AGERO	PLANO Nº:	5.04
SITUACIÓN:	PANXÓN (CONCELLO DE NIGRÁN)	ESCALA:	1/100
FECHA:	SEPTIEMBRE 2018	PLANO:	PLANTA PRESENTACIÓN COBERTURA

CORTE PRESENTACIÓN C1

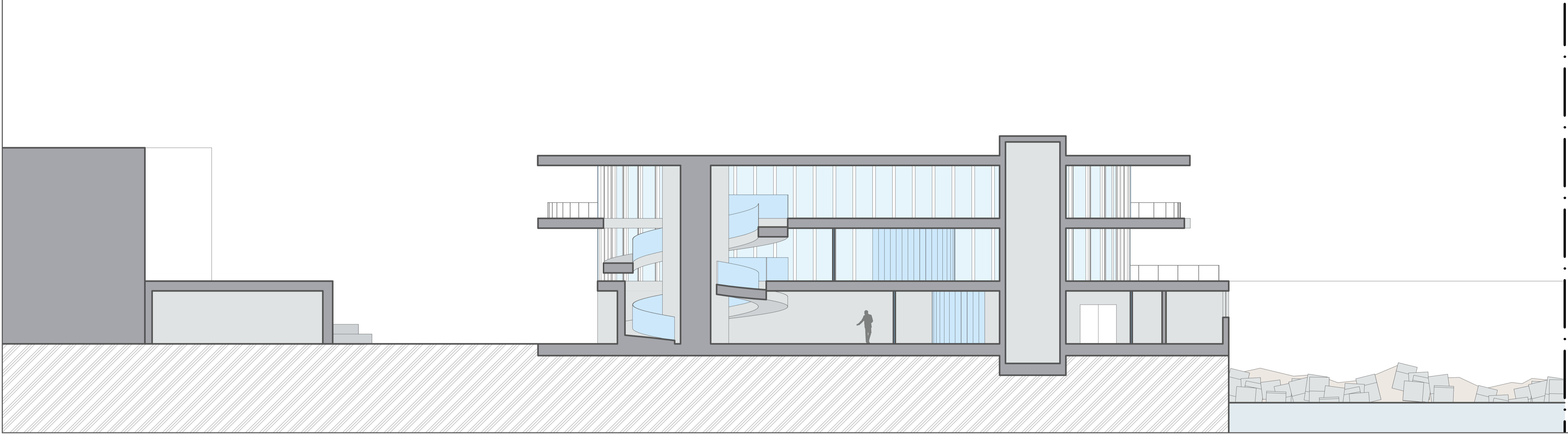

CORTE PRESENTACIÓN C2

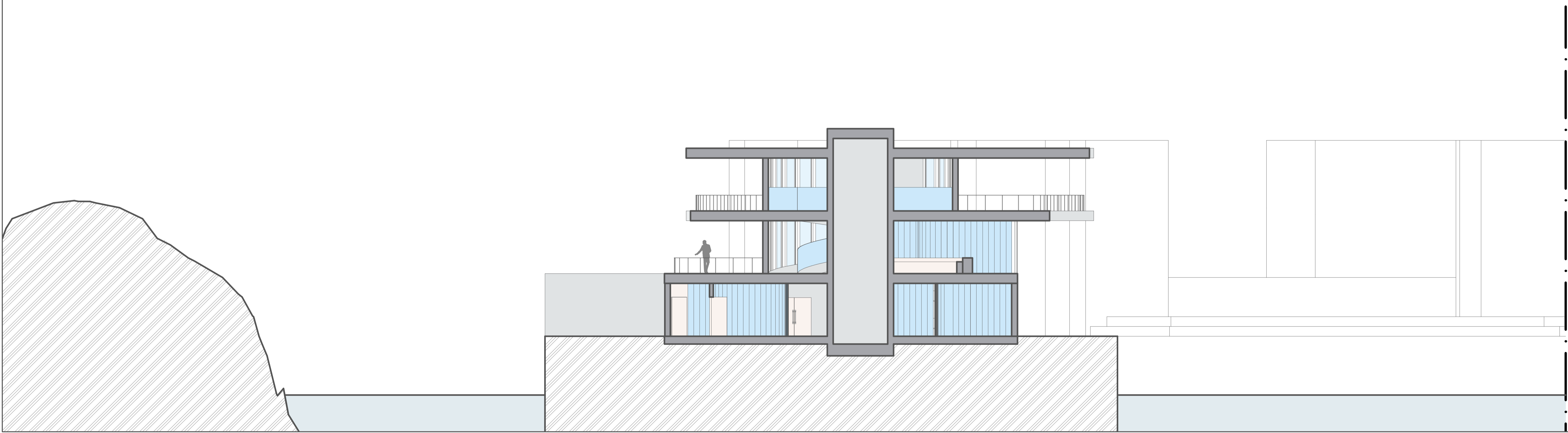

TÍTULO:	CENTRO NÁUTICO DE PANXÓN MESTRADO INTEGRADO EN ARQUITECTURA Y URBANISMO	ORIENTACIÓN:	
AUTOR:	ALEXANDRE RODRÍGUEZ DÍAZ-AGERO	PLANO Nº:	
SITUACIÓN:	PANXÓN (CONCELLO DE NIGRÁN)		
ESCALA:	1/100	PLANO:	CORTES C1 Y C2
FECHA:	SEPTIEMBRE 2018		5.05

ALZADO SUR

COTA +11.50

COTA +10.50

COTA +7.00

COTA +3.50

COTA 0.00

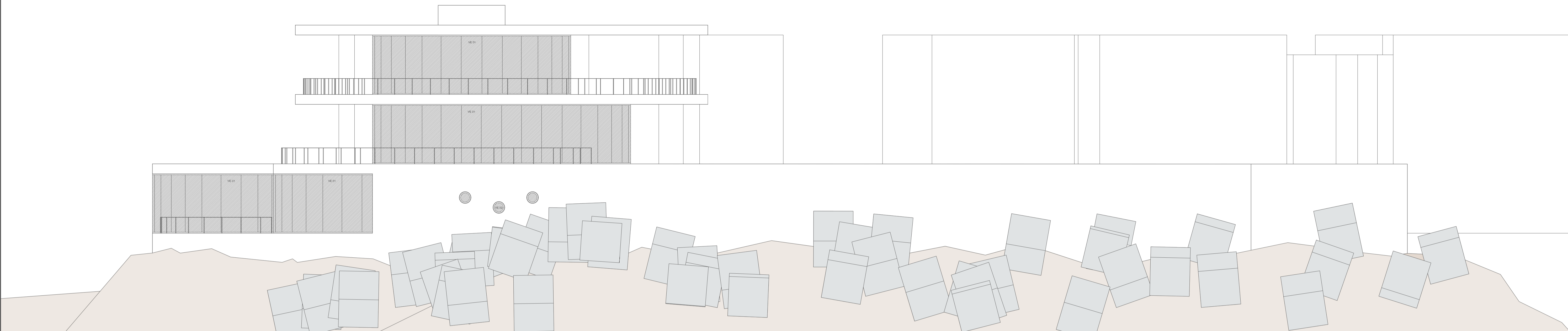

ALZADO ESTE

COTA +11.50

COTA +10.50

COTA +7.00

COTA +3.50

COTA 0.00

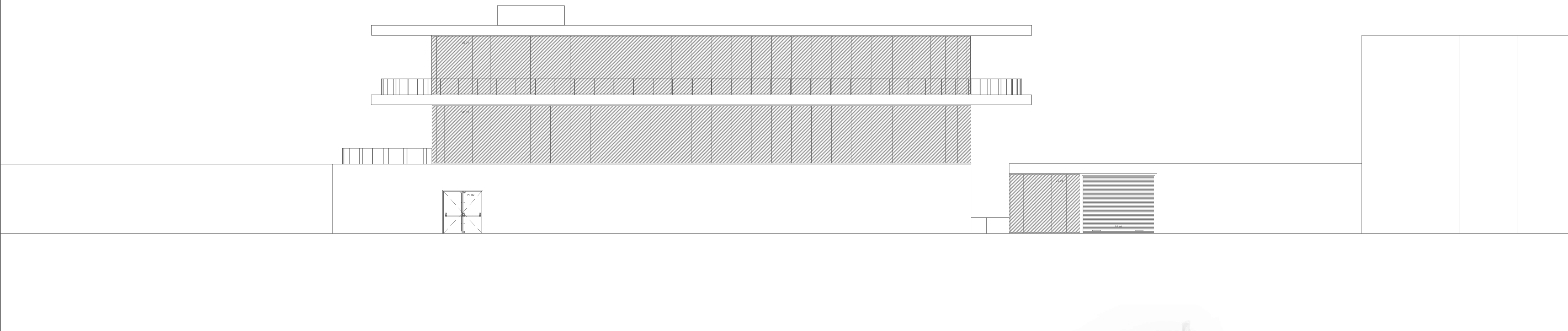

INFOGRAFIA DE PERSPECTIVA ALZADO SUR-ESTE



TÍTULO:	CENTRO NÁUTICO DE PANXÓN MESTRADO INTEGRADO EN ARQUITECTURA Y URBANISMO	ORIENTACIÓN:	
AUTOR:	ALEXANDRE RODRÍGUEZ DÍAZ-AGERO	PLANO Nº:	
SITUACIÓN:	PANXÓN (CONCELLO DE NIGRÁN)	ESCALA:	1/100
FECHA:	SEPTIEMBRE 2018	PLANO:	ALZADOS
			5.06

ALZADO NORTE

COTA +11.50
 COTA +10.50
 COTA +7.00
 COTA +3.50
 COTA 0.00

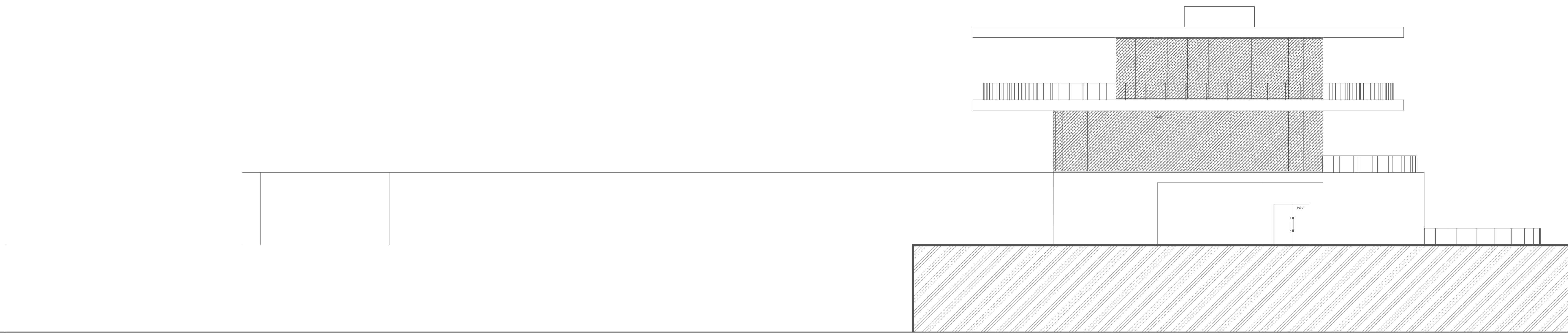

ALZADO OESTE

COTA +11.50
 COTA +10.50
 COTA +7.00
 COTA +3.50
 COTA 0.00

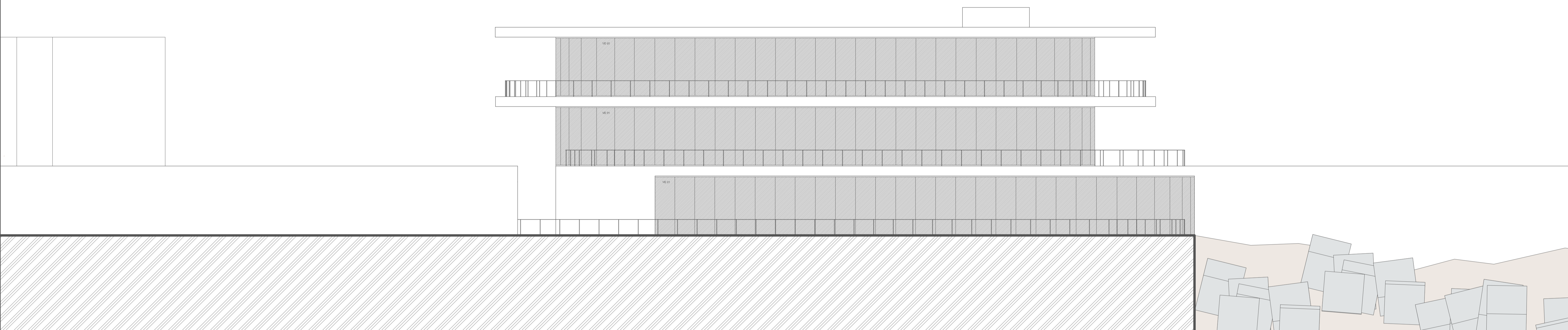

INFOGRAFIA DE PERSPECTIVA ALZADO NORTE-OESTE

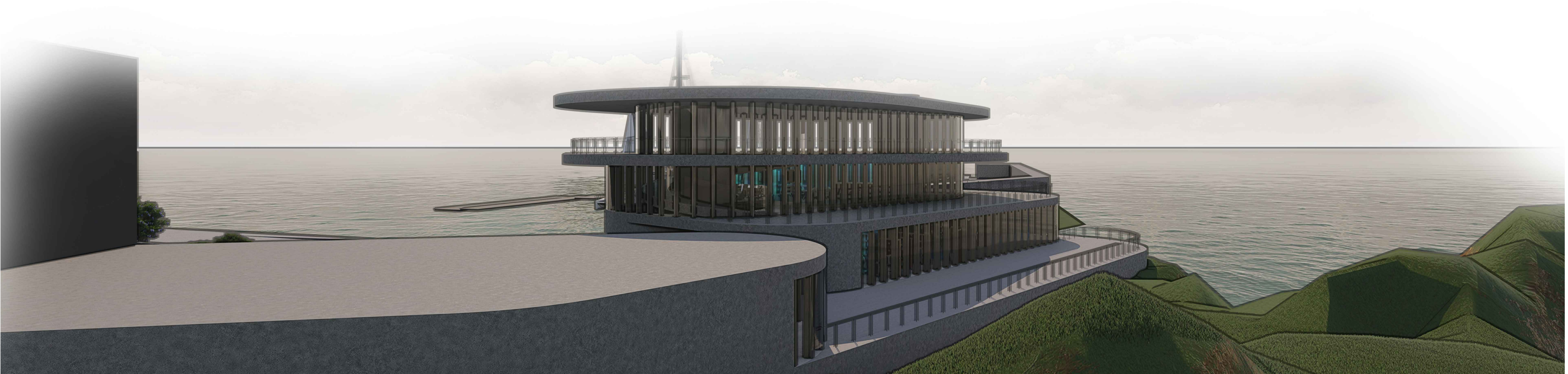

TÍTULO:	CENTRO NÁUTICO DE PANXÓN MESTRADO INTEGRADO EN ARQUITECTURA Y URBANISMO	ORIENTACIÓN:	
AUTOR:	ALEXANDRE RODRÍGUEZ DÍAZ-AGERO	PLANO Nº:	
SITUACIÓN:	PANXÓN (CONCELLO DE NIGRÁN)		
ESCALA:	1/100	PLANO:	ALZADOS
FECHA:	SEPTIEMBRE 2018		5.07

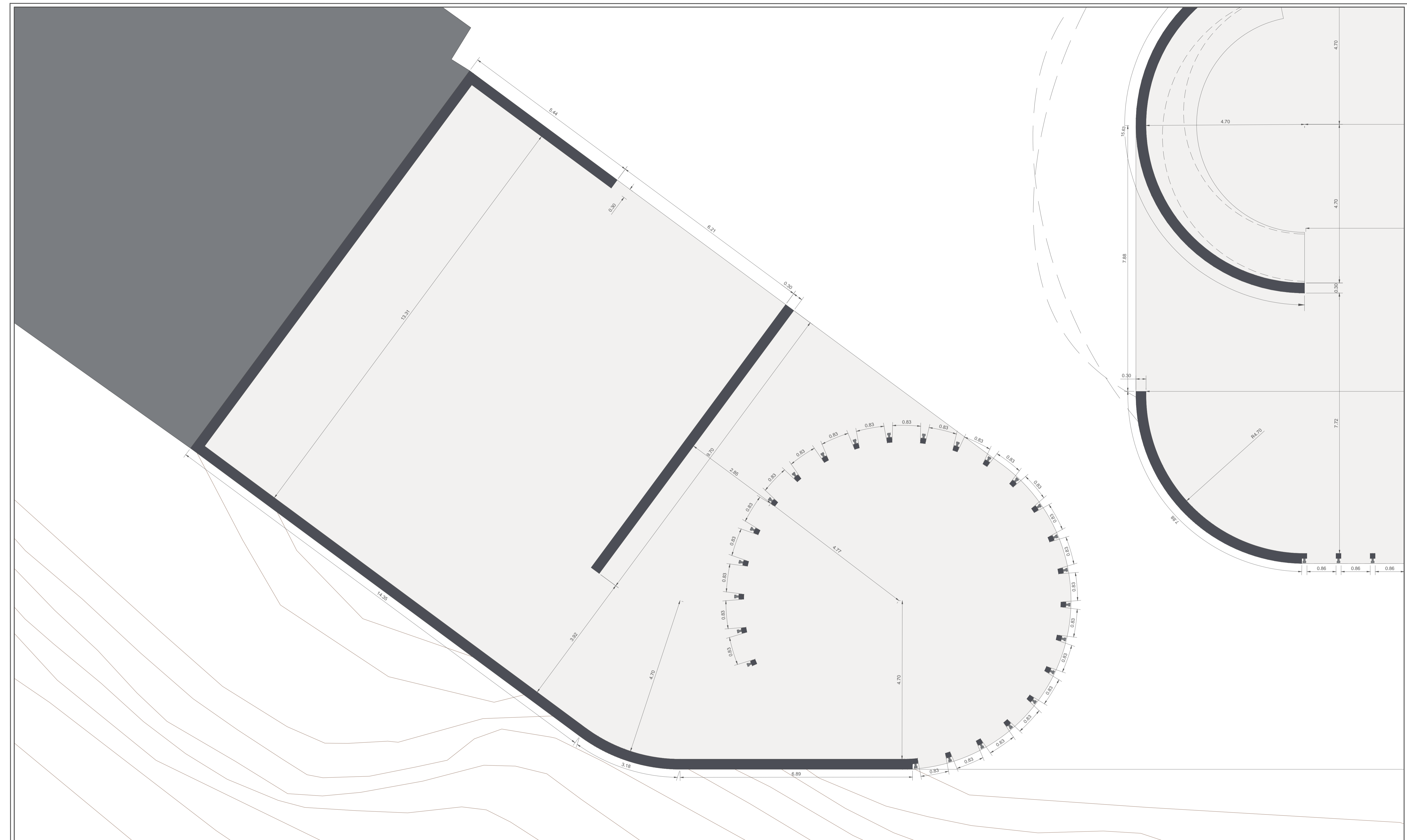

- PAREDES EXTERIORES
- PILARES 2XUPN 140
- PROYECCIÓN COBERTURA
- CARPINTERIA ESTRUCTURAL "CORTIZO COR-80" EXTERIOR

TÍTULO: CENTRO NÁUTICO DE PANXÓN MESTRADO INTEGRADO EN ARQUITECTURA Y URBANISMO		ORIENTACIÓN:
AUTOR: ALEXANDRE RODRÍGUEZ DÍAZ-AGERO		
SITUACIÓN: PANXÓN (CONCELLO DE NIGRÁN)		PLANO Nº:
ESCALA: 1/50	PLANO: PLANTA TOSCO PISO 0 ESCUELA NÁUTICA	
FECHA: SEPTIEMBRE 2018		6.02

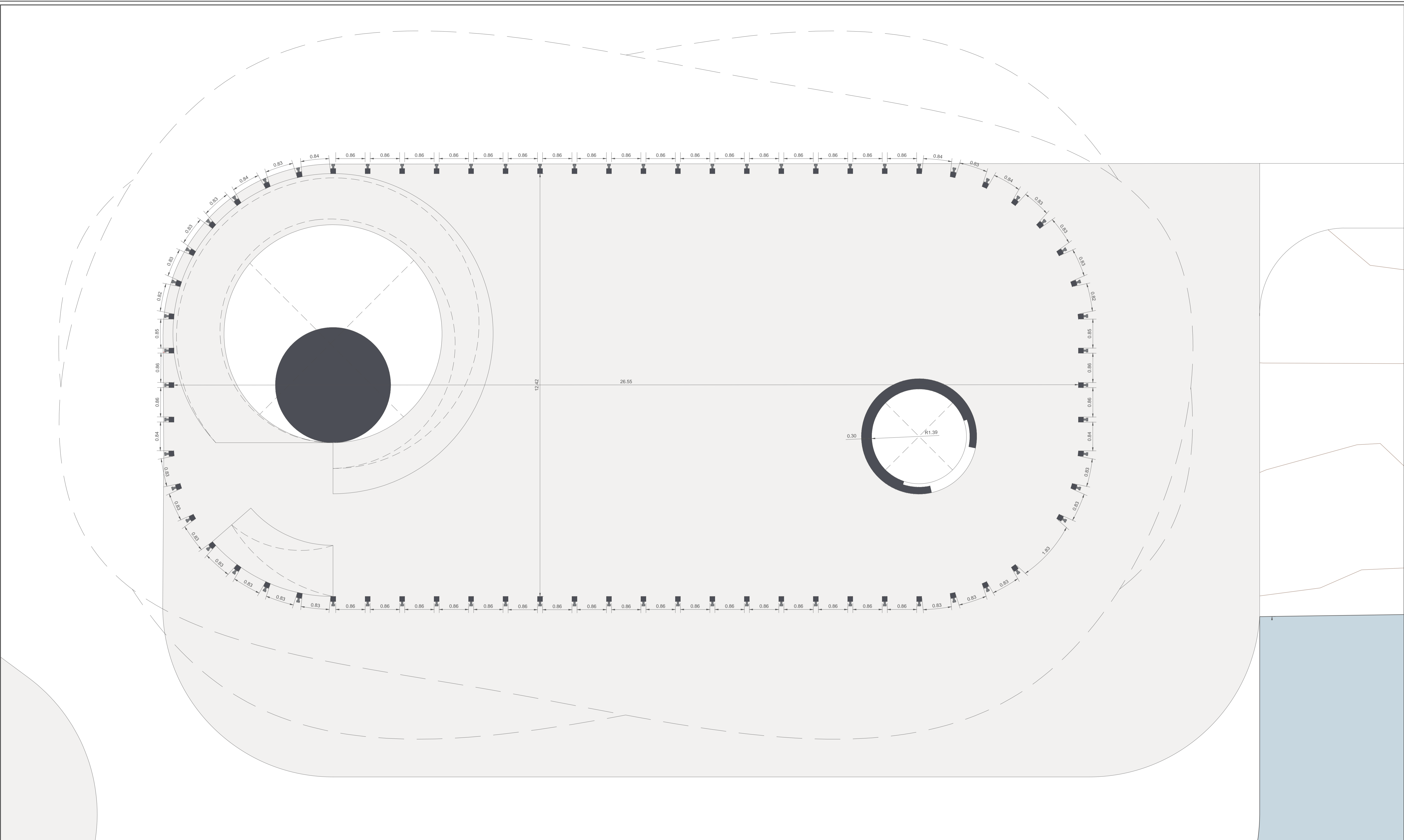

- PAREDES EXTERIORES
- PILARES 2XUPN 140
- PROYECCIÓN COBERTURA
- CARPINTERIA ESTRUCTURAL "CORTIZO COR-80" EXTERIOR

TÍTULO: CENTRO NÁUTICO DE PANXÓN MESTRADO INTEGRADO EN ARQUITECTURA Y URBANISMO		ORIENTACIÓN:
AUTOR: ALEXANDRE RODRÍGUEZ DÍAZ-AGERO		PLANO Nº:
SITUACIÓN: PANXÓN (CONCELLO DE NIGRÁN)		6.03
ESCALA: 1/50	PLANO: PLANTA TOSCO PISO 1	
FECHA: SEPTIEMBRE 2018		

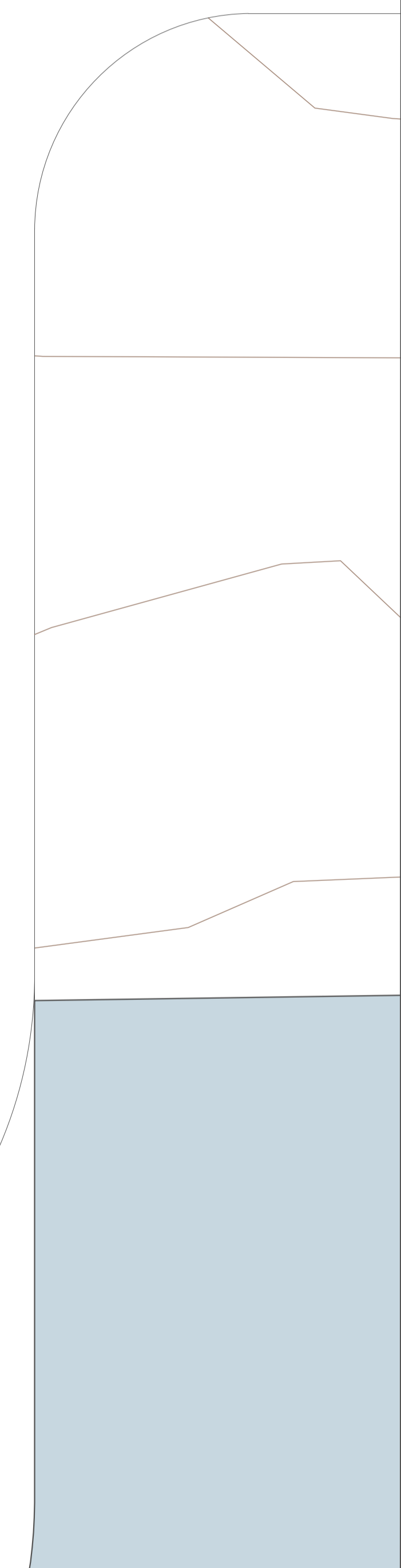
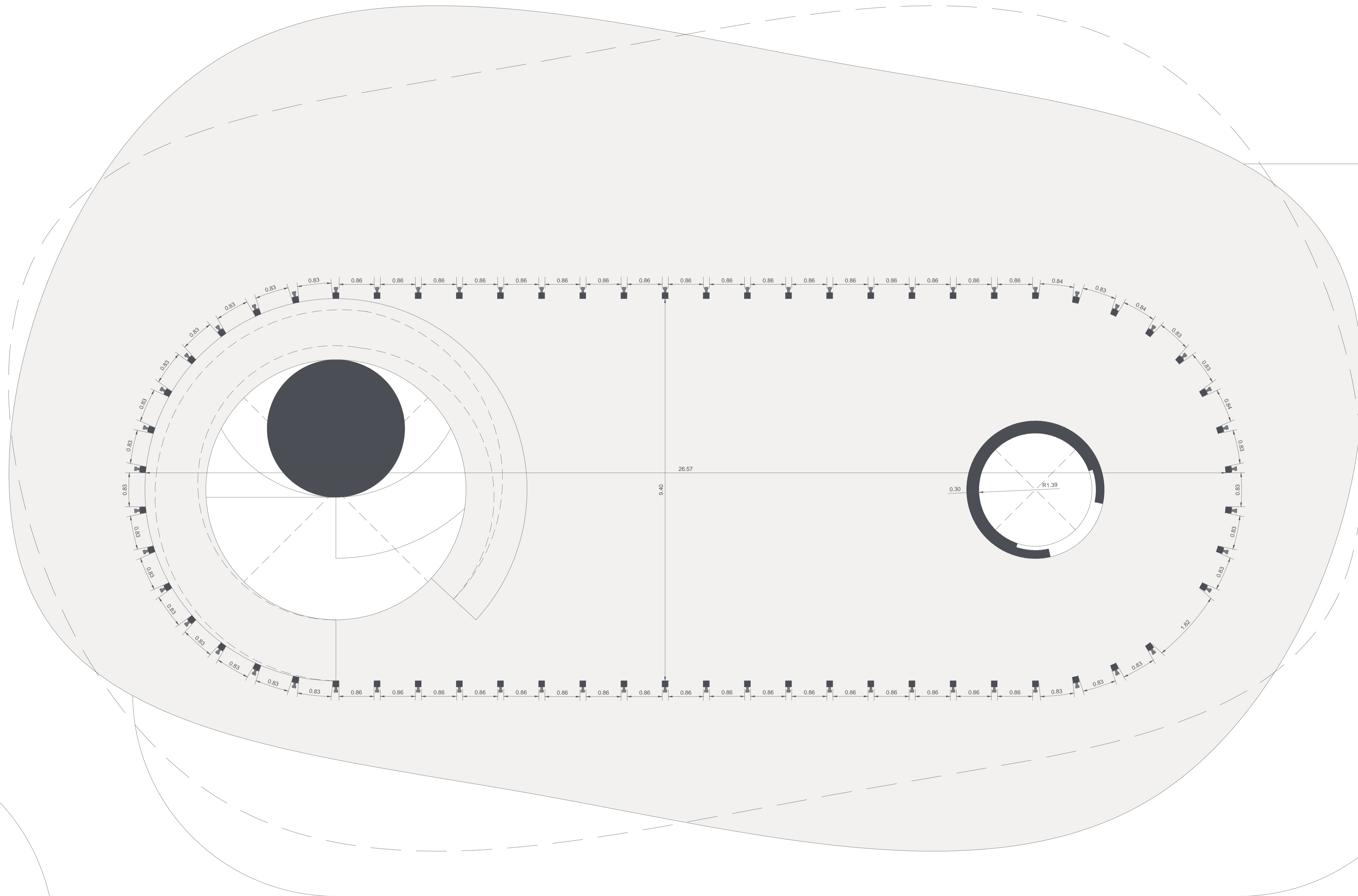

- PAREDES EXTERIORES
- PILARES 2XUPN 140
- PROYECCIÓN COBERTURA
- CARPINTERIA ESTRUCTURAL "CORTIZO COR-80" EXTERIOR

TÍTULO:	CENTRO NÁUTICO DE PANXÓN MESTRADO INTEGRADO EN ARQUITECTURA Y URBANISMO	ORIENTACIÓN:	
AUTOR:	ALEXANDRE RODRÍGUEZ DÍAZ-AGERO	PLANO Nº:	6.04
SITUACIÓN:	PANXÓN (CONCELLO DE NIGRÁN)	ESCALA:	1/50
FECHA:	SEPTIEMBRE 2018	PLANO:	PLANTA TOSCO PISO 2

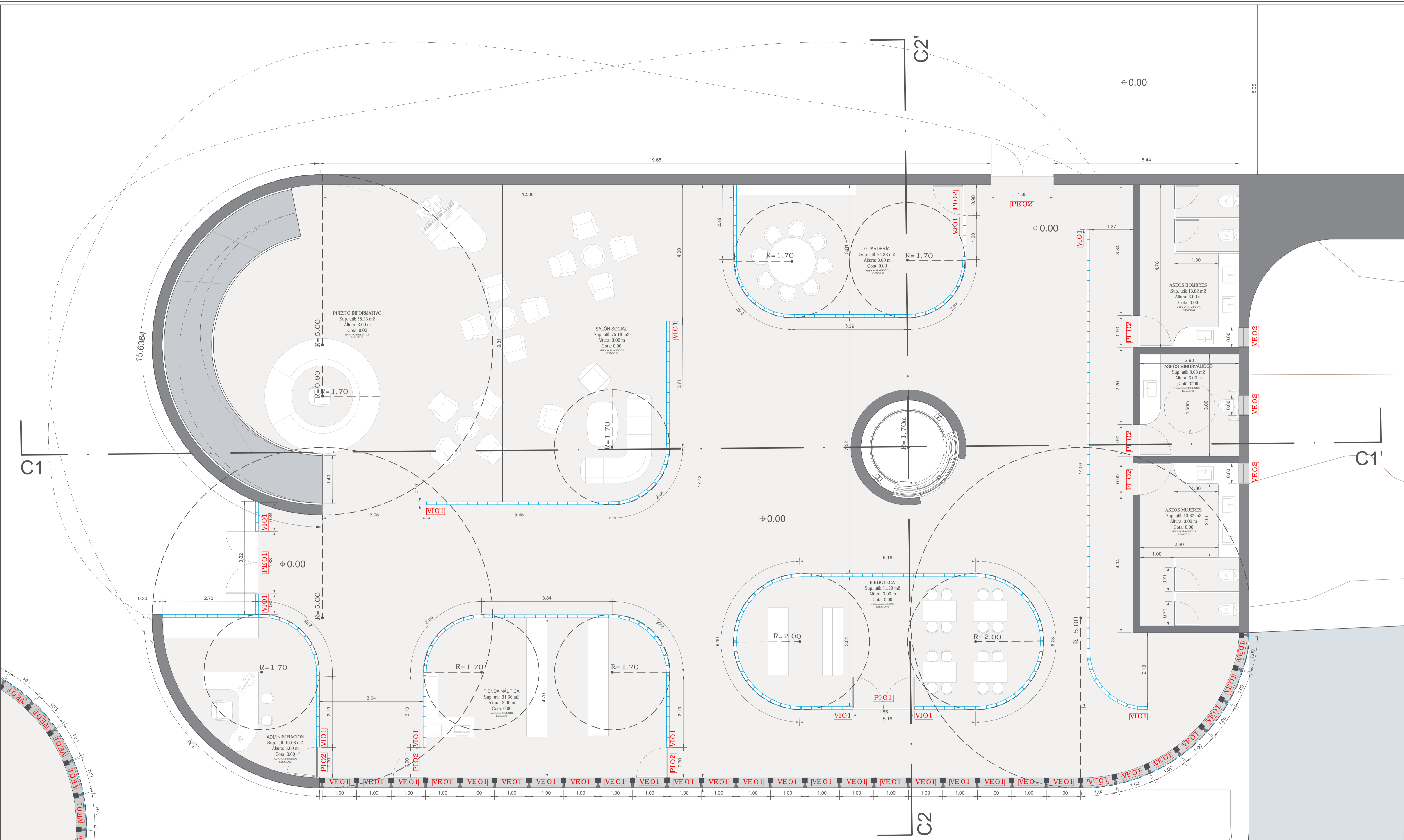

- PAVIMENTO SUELO
- TIPO DESIGNACIÓN TIPO DE ABERTURA
- PAREDES INTERIORES
- PAREDES EXTERIORES
- ESTRUCTURA VENTANAS
- RADIO MEDIDA PARA CONSTRUIR
- PROYECCIÓN COBERTURA
- MAR
- CRISTAL "UGLASS" INTERIOR
- CRISTAL VENTANA "CORTIZO" EXTERIOR

TÍTULO: CENTRO NÁUTICO DE PANXÓN		ORIENTACIÓN: NORTE
MESTRADO INTEGRADO EN ARQUITECTURA Y URBANISMO		
AUTOR: ALEXANDRE RODRÍGUEZ DÍAZ-AGERO		PLANO Nº: 7.01
SITUACIÓN: PANXÓN (CONCELLO DE NIGRÁN)		
ESCALA: 1/50	PLANO:	PLANTA TRABAJO PISO 0
FECHA: SEPTIEMBRE 2018		

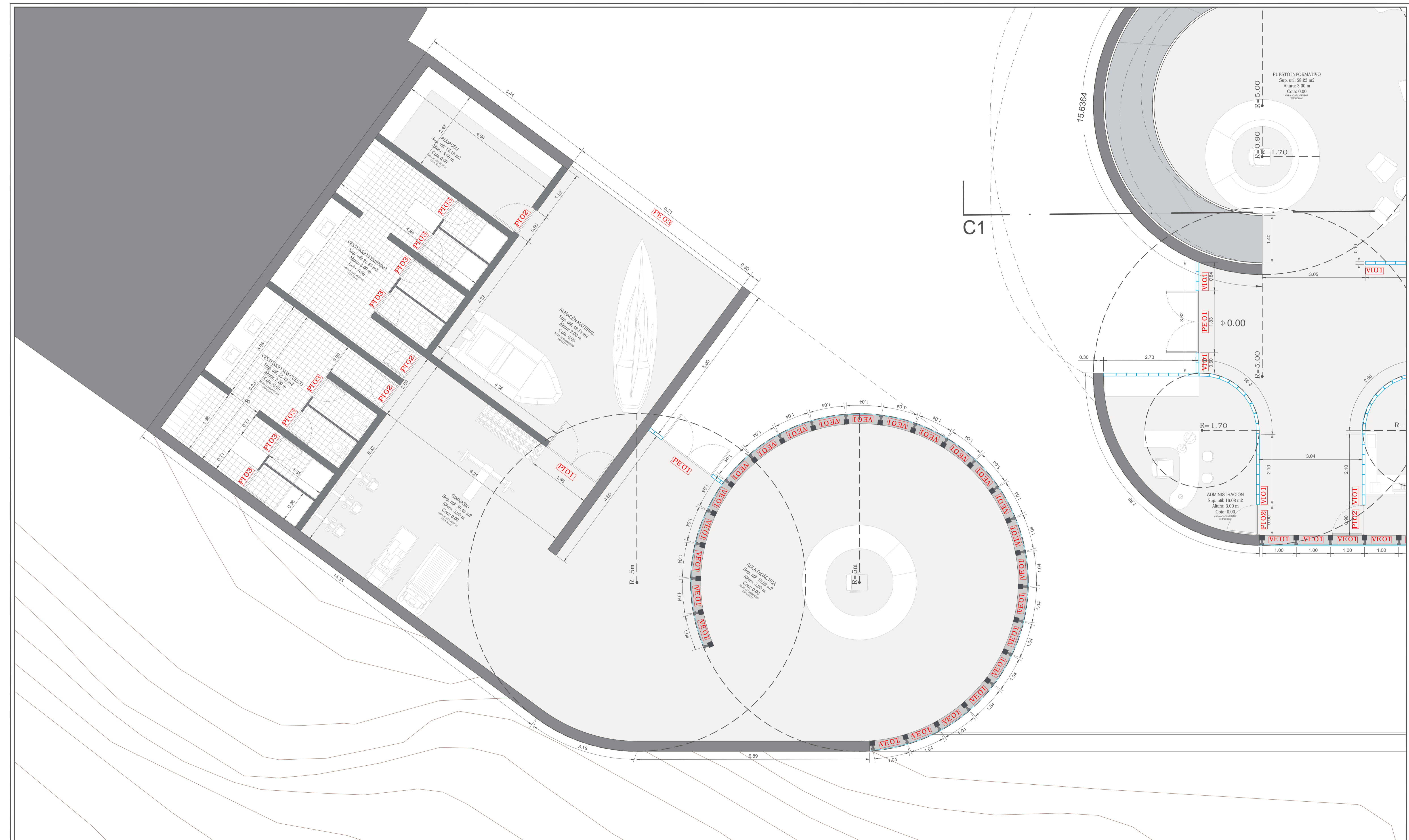

C1

- PAVIMENTO SUELO
- DESIGNACIÓN TIPO DE ABERTURA
- PAREDES INTERIORES
- PAREDES EXTERIORES
- ESTRUCTURA VENTANAS
- RADIO MEDIDA PARA CONSTRUIR
- PROYECCIÓN COBERTURA
- MAR
- CRISTAL "UGLASS" INTERIOR
- CRISTAL VENTANA "CORTIZO" EXTERIOR

TÍTULO:		CENTRO NÁUTICO DE PANXÓN MESTRADO INTEGRADO EN ARQUITECTURA Y URBANISMO		ORIENTACIÓN:	NORTE
AUTOR:		ALEXANDRE RODRÍGUEZ DÍAZ-AGERO		PLANO Nº:	
SITUACIÓN:		PANXÓN (CONCELLO DE NIGRÁN)		PLANO:	
ESCALA:	1/50	PLANTA TRABAJO PISO 0 ESCUELA NÁUTICA			
FECHA:	SEPTIEMBRE 2018				7.02

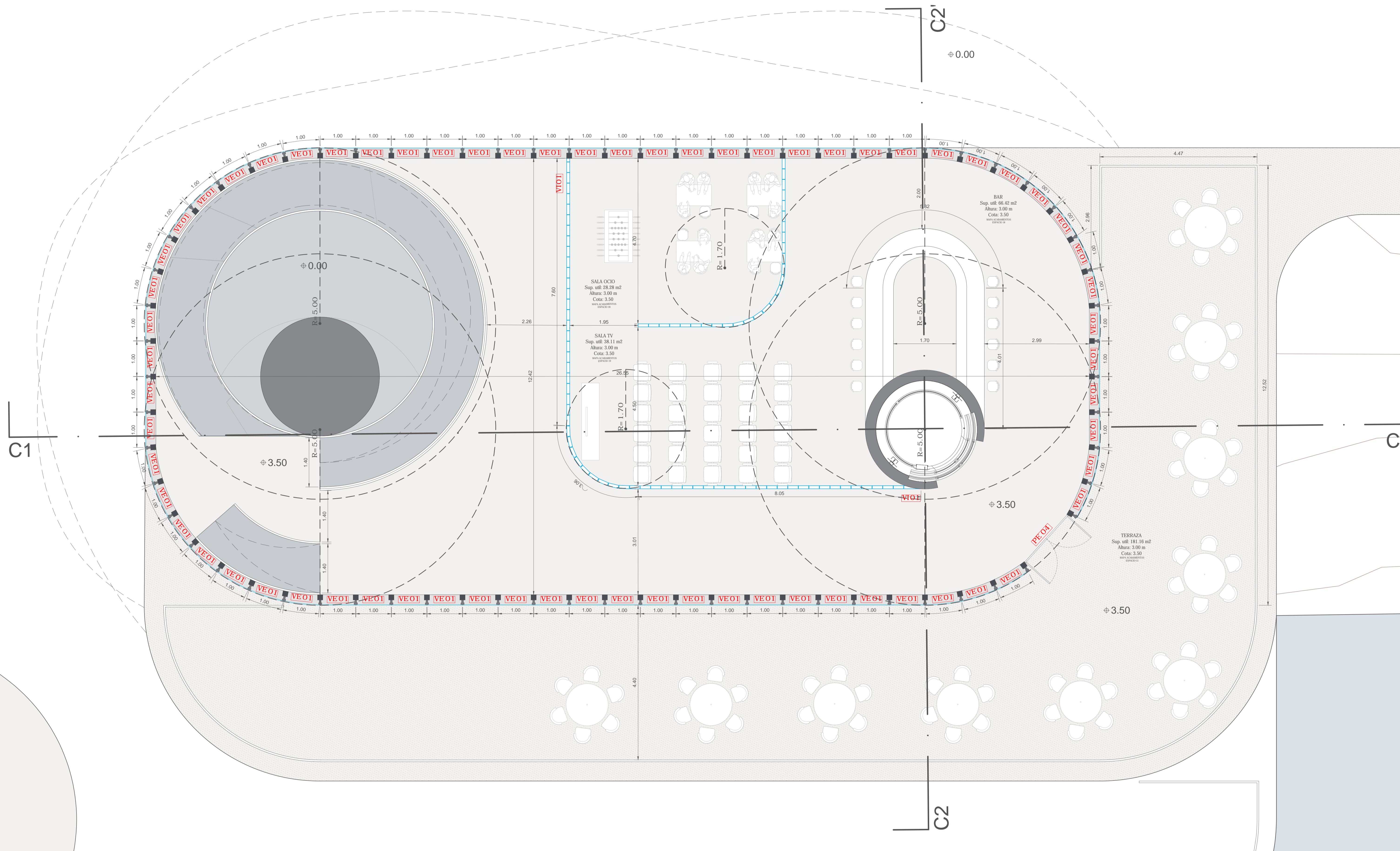

- PAVIMENTO SUELO
- ▬ TIPO DESIGNACIÓN TIPO DE ABERTURA
- ▬ PAREDES INTERIORES
- ▬ PAREDES EXTERIORES
- ▬ ESTRUCTURA VENTANAS
- ▬ RADIO MEDIDA PARA CONSTRUIR
- ▬ PROYECCIÓN COBERTURA
- ▬ MAR
- ▬ CRISTAL "UGLASS" INTERIOR
- ▬ CRISTAL VENTANA "CORTIZO" EXTERIOR

TÍTULO:		CENTRO NÁUTICO DE PANXÓN MESTRADO INTEGRADO EN ARQUITECTURA Y URBANISMO		ORIENTACIÓN:	
AUTOR:		ALEXANDRE RODRÍGUEZ DÍAZ-AGERO		PLANO Nº:	
SITUACIÓN:		PANXÓN (CONCELLO DE NIGRÁN)		PLANO Nº:	
ESCALA:	1/50	PLANO:	PLANTA TRABAJO PISO 1		
FECHA:	SEPTIEMBRE 2018				7.03

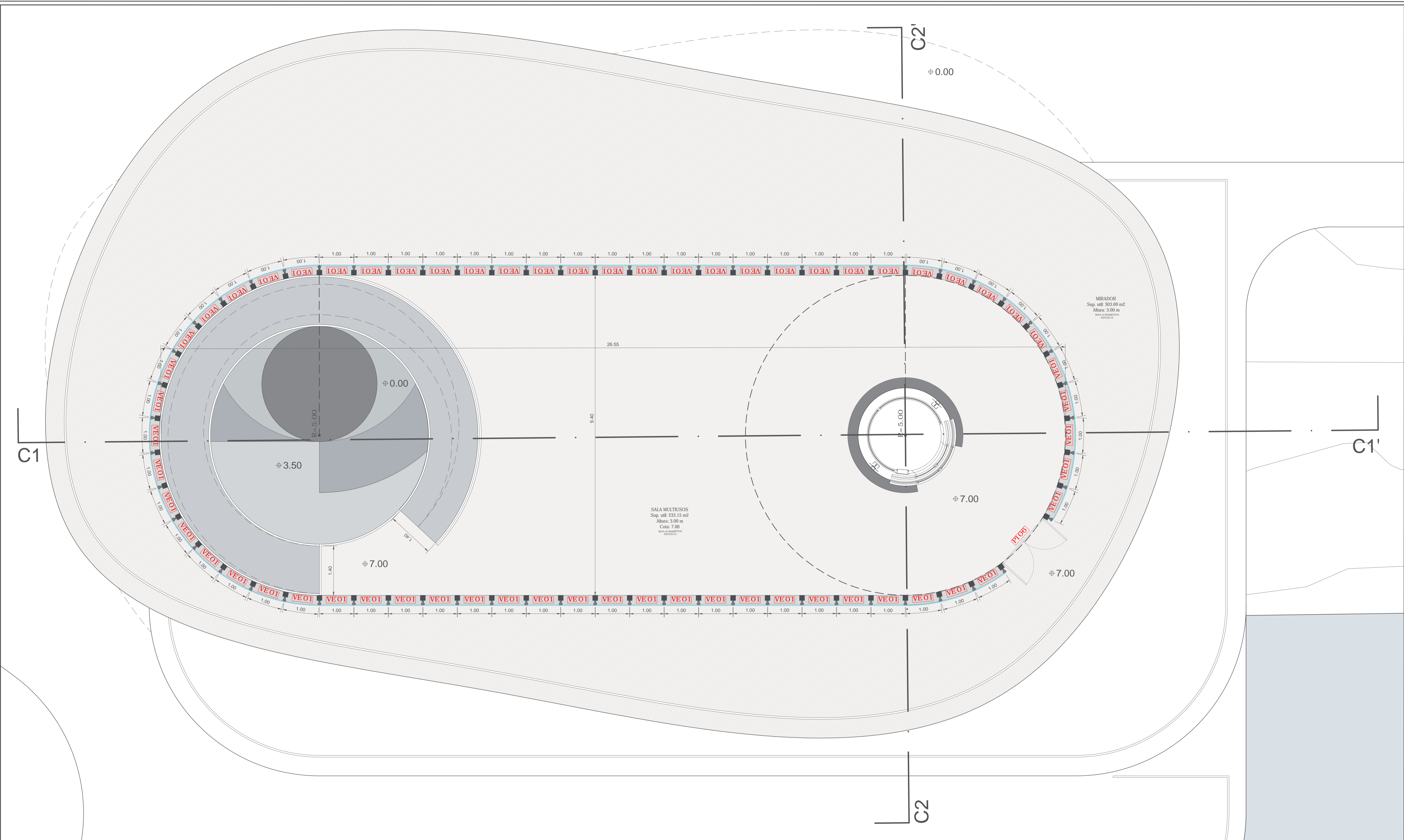

MIRADOR
 Sup. útil: 303.69 m²
 Altura: 3.00 m
AREA ACQUEDOTTI
 (SERRAVALLO)

SALA MULTUSOS
 Sup. útil: 233.15 m²
 Altura: 3.00 m
 Cota: 7.00
AREA ACQUEDOTTI
 (SERRAVALLO)

- PAVIMENTO SUELO
- DESIGNACIÓN TIPO DE ABERTURA
- PAREDES INTERIORES
- PAREDES EXTERIORES
- ESTRUCTURA VENTANAS
- RADIO MEDIDA PARA CONSTRUIR
- PROYECCIÓN COBERTURA
- MAR
- CRISTAL "UGLASS" INTERIOR
- CRISTAL VENTANA "CORTIZO" EXTERIOR

TÍTULO:	CENTRO NÁUTICO DE PANXÓN MESTRADO INTEGRADO EN ARQUITECTURA Y URBANISMO	ORIENTACIÓN:	
AUTOR:	ALEXANDRE RODRÍGUEZ DÍAZ-AGERO	PLANO Nº:	7.04
SITUACIÓN:	PANXÓN (CONCELLO DE NIGRÁN)	ESCALA:	1/50
FECHA:	SEPTIEMBRE 2018	PLANO:	PLANTA TRABAJO PISO 2

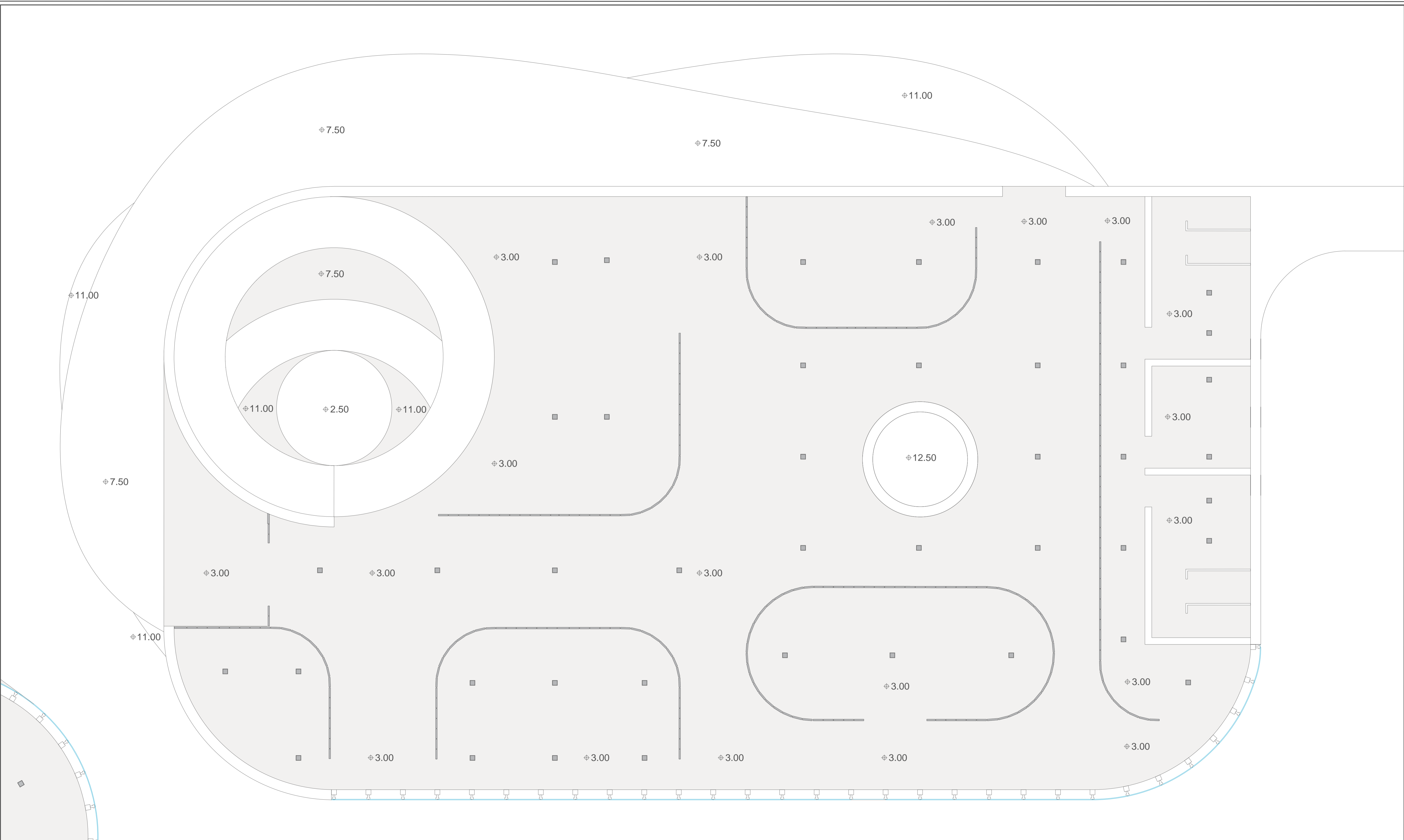

- FOCO LED
- ILUMINACIÓN
- HORMIGÓN A LA VISTA

TÍTULO: CENTRO NÁUTICO DE PANXÓN MESTRADO INTEGRADO EN ARQUITECTURA Y URBANISMO		ORIENTACIÓN:
AUTOR: ALEXANDRE RODRÍGUEZ DÍAZ-AGERO		PLANO Nº:
SITUACIÓN: PANXÓN (CONCELLO DE NIGRÁN)		8.01
ESCALA: 1/50	PLANO: PLANTA TECHOS PISO 0	
FECHA: SEPTIEMBRE 2018		

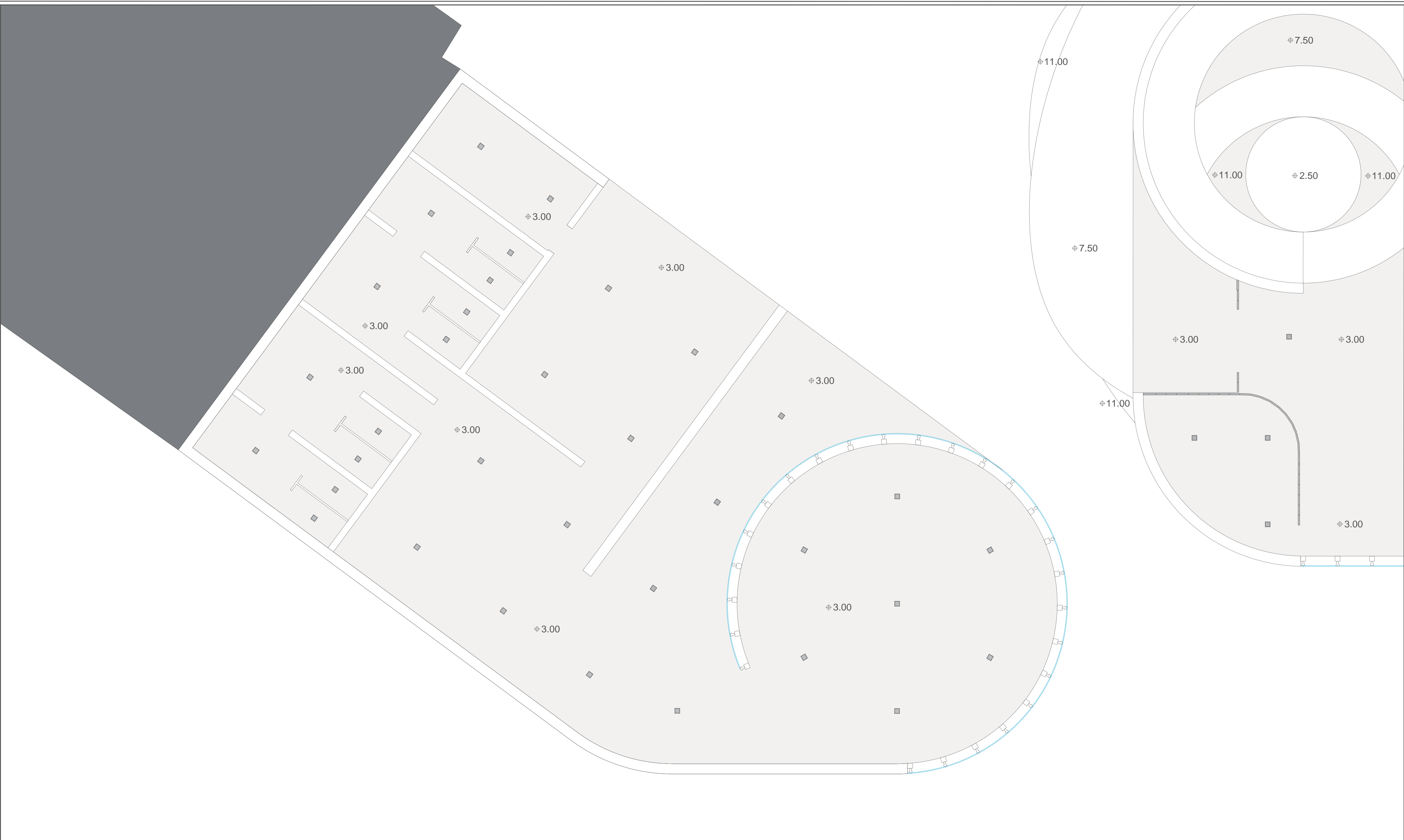

- FOCO LED
- ILUMINACIÓN
- HORMIGÓN A LA VISTA

TÍTULO:		CENTRO NÁUTICO DE PANXÓN		ORIENTACIÓN:	
		MESTRADO INTEGRADO EN ARQUITECTURA Y URBANISMO			
AUTOR:		ALEXANDRE RODRÍGUEZ DÍAZ-AGERO			
SITUACIÓN:		PANXÓN (CONCELLO DE NIGRÁN)			
ESCALA:		PLANO:		8.02	
1/50		PLANTA TECHOS PISO 0 - ESCUELA NÁUTICA			
FECHA:		SEPTIEMBRE 2018			

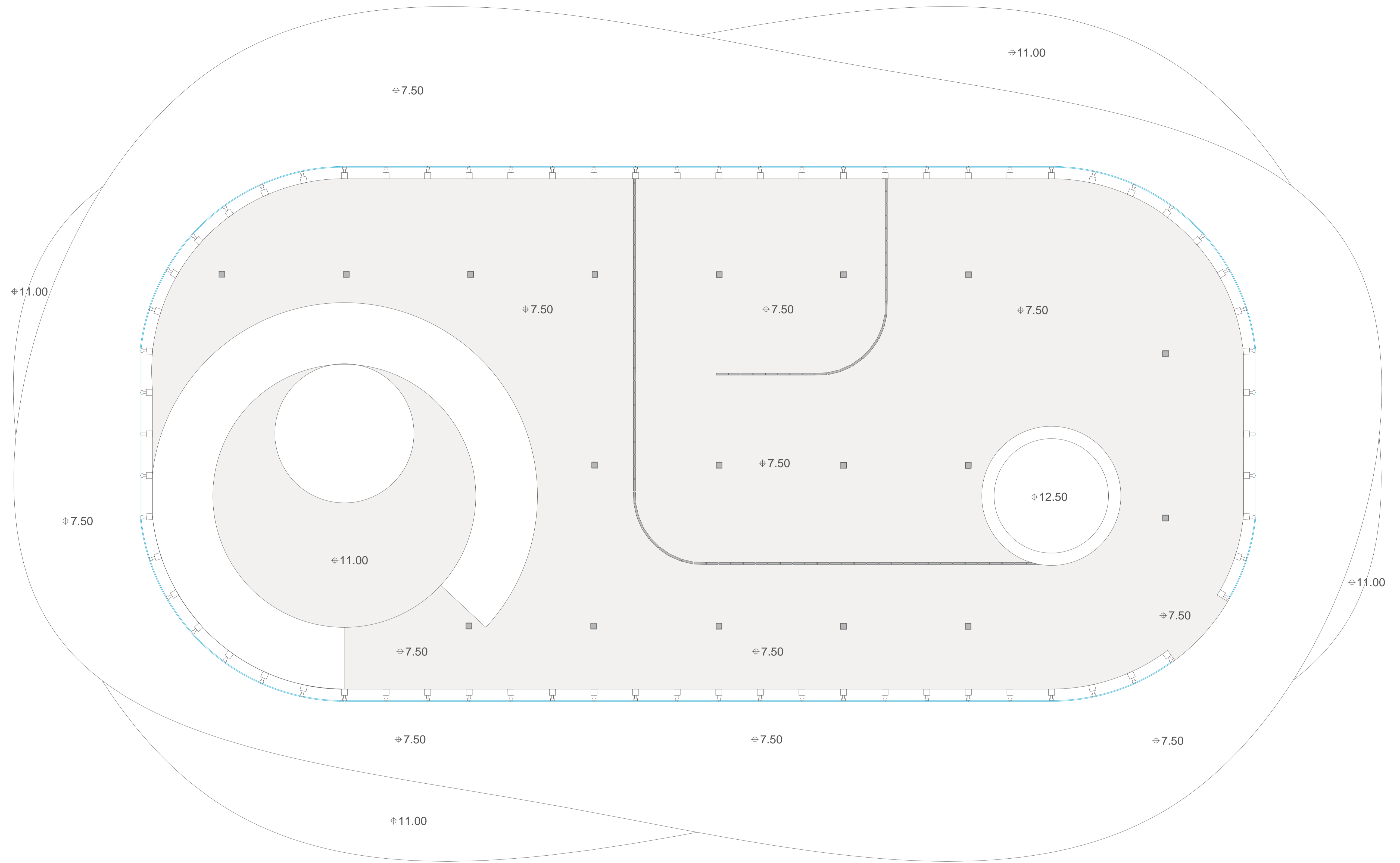

- FOCO LED
- ILUMINACIÓN
- HORMIGÓN A LA VISTA

TÍTULO: CENTRO NÁUTICO DE PANXÓN MESTRADO INTEGRADO EN ARQUITECTURA Y URBANISMO		ORIENTACIÓN:
AUTOR: ALEXANDRE RODRÍGUEZ DÍAZ-AGERO		PLANO Nº:
SITUACIÓN: PANXÓN (CONCELLO DE NIGRÁN)		8.03
ESCALA: 1/50	PLANO: PLANTA TECHOS PISO 1	
FECHA: SEPTIEMBRE 2018		

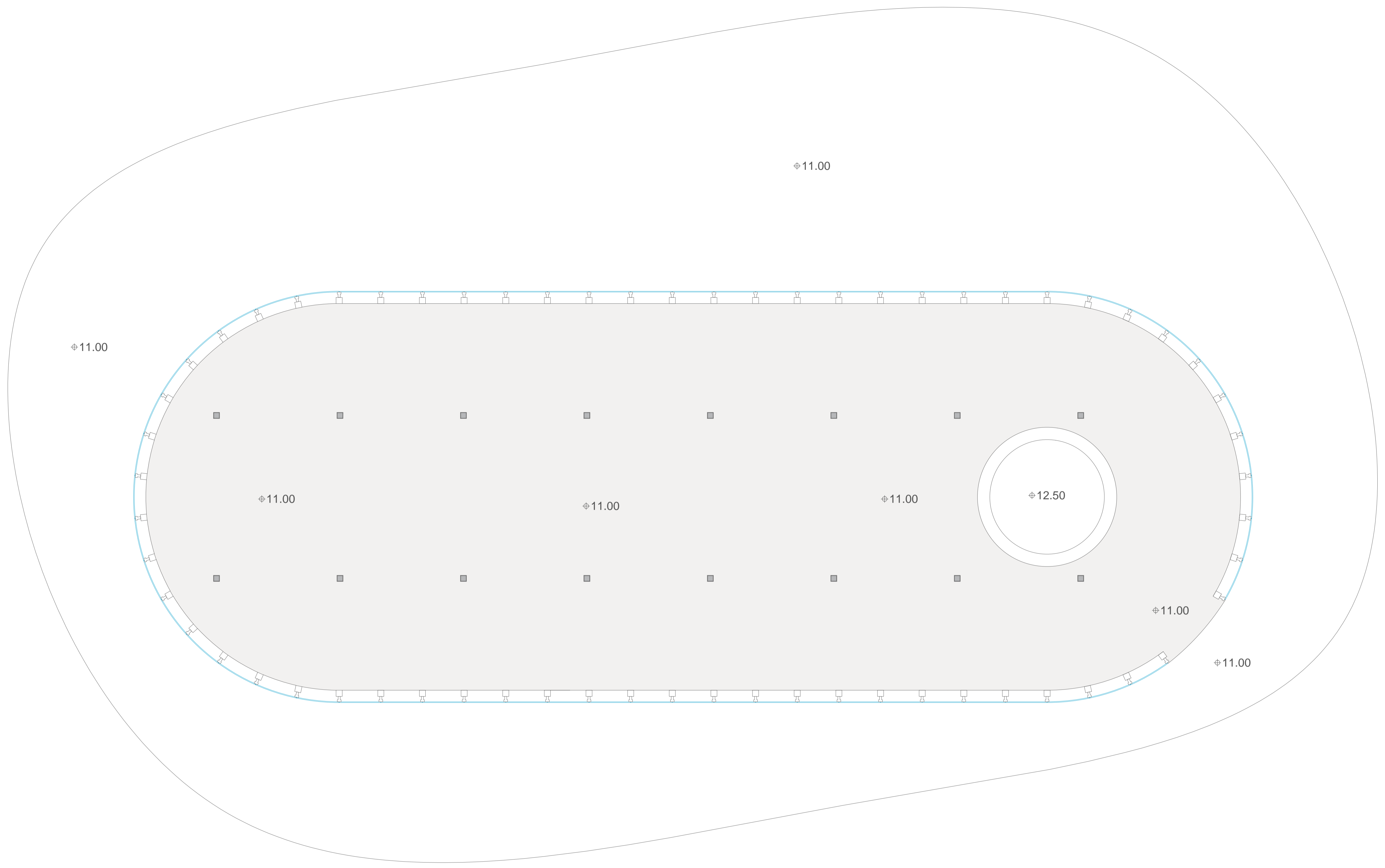

- FOCO LED
- ILUMINACIÓN
- HORMIGÓN A LA VISTA

TÍTULO:	CENTRO NÁUTICO DE PANXÓN MESTRADO INTEGRADO EN ARQUITECTURA Y URBANISMO	ORIENTACIÓN:
AUTOR:	ALEXANDRE RODRÍGUEZ DÍAZ-AGERO	 8.04
SITUACIÓN:	PANXÓN (CONCELLO DE NIGRÁN)	
ESCALA:	1/50	
FECHA:	SEPTIEMBRE 2018	
PLANTA TECHOS PISO 2		

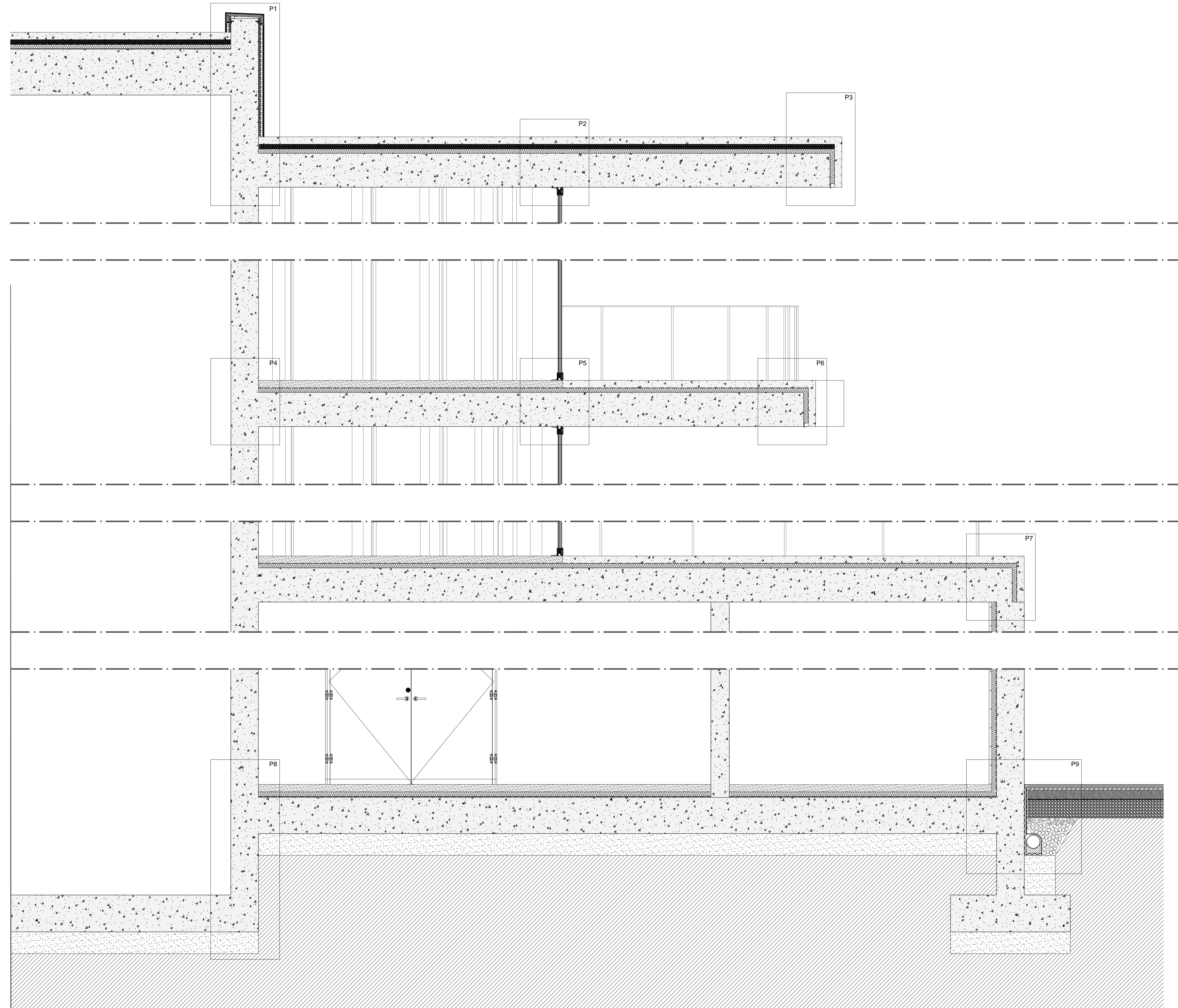

- PORMENORES CORTE CONSTRUCTIVO DE FACHADA C1**
- P1. ENCUENTRO FOSO ASCENSOR EN CUBIERTA CON PETO
 - P2. ENCUENTRO CUBIERTA CON VENTANA
 - P3. ENCUENTRO CUBIERTA CON PETO
 - P4. ENCUENTRO FOSO ASCENSOR CON FORJADO
 - P5. ENCUENTRO FORJADO CON VENTANA
 - P6. ENCUENTRO FORJADO CON VIGA
 - P7. ENCUENTRO FORJADO CON MURO ESTRUCTURAL
 - P8. ENCUENTRO FOSO ASCENSOR CON LOSA DE CIMENTACIÓN
 - P9. ENCUENTRO LOSA DE CIMENTACIÓN CON PAVIMENTO EXTERIOR



TÍTULO:	CENTRO NÁUTICO DE PANXÓN MESTRADO INTEGRADO EN ARQUITECTURA Y URBANISMO	ORIENTACIÓN:	
AUTOR:	ALEXANDRE RODRÍGUEZ DÍAZ-AGERO	PLANO Nº:	9.01
SITUACIÓN:	PANXÓN (CONCELLO DE NIGRÁN)	CORTE CONSTRUCTIVO DE FACHADA C1	
ESCALA:	1/20		
FECHA:	SEPTIEMBRE 2018		

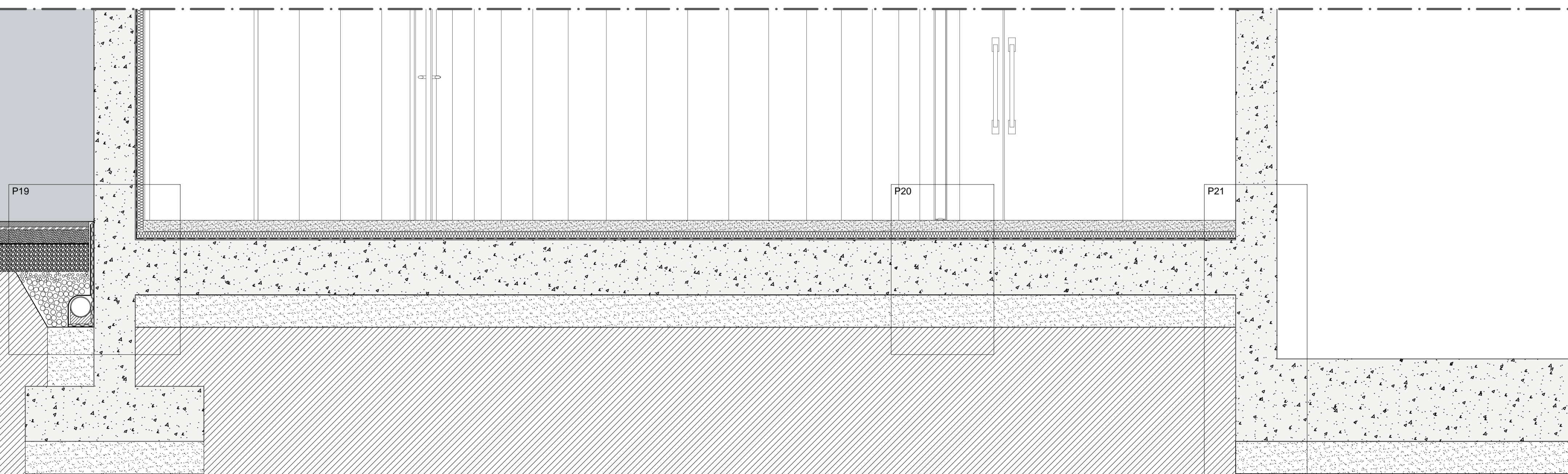
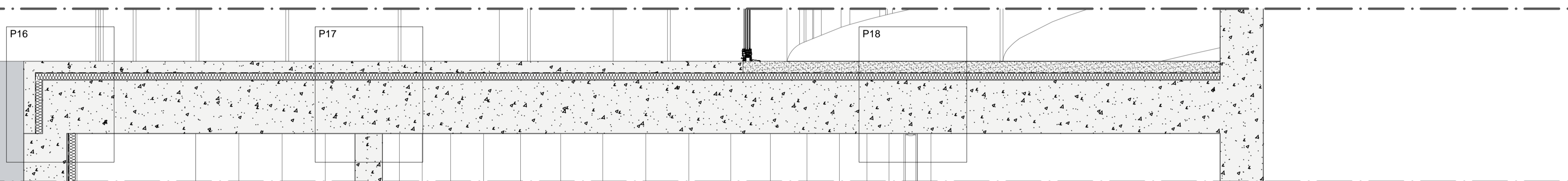
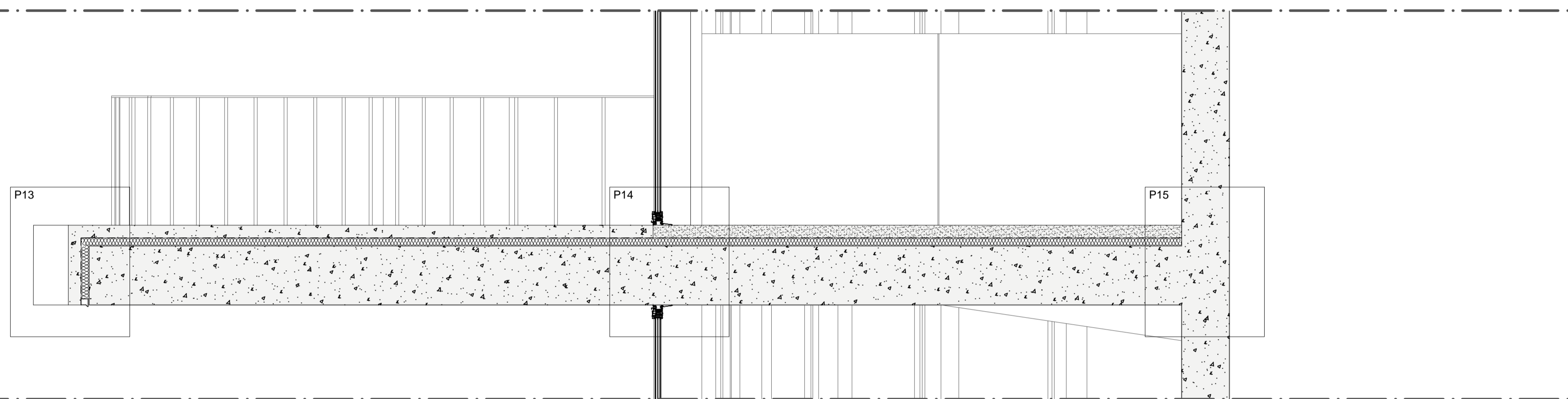
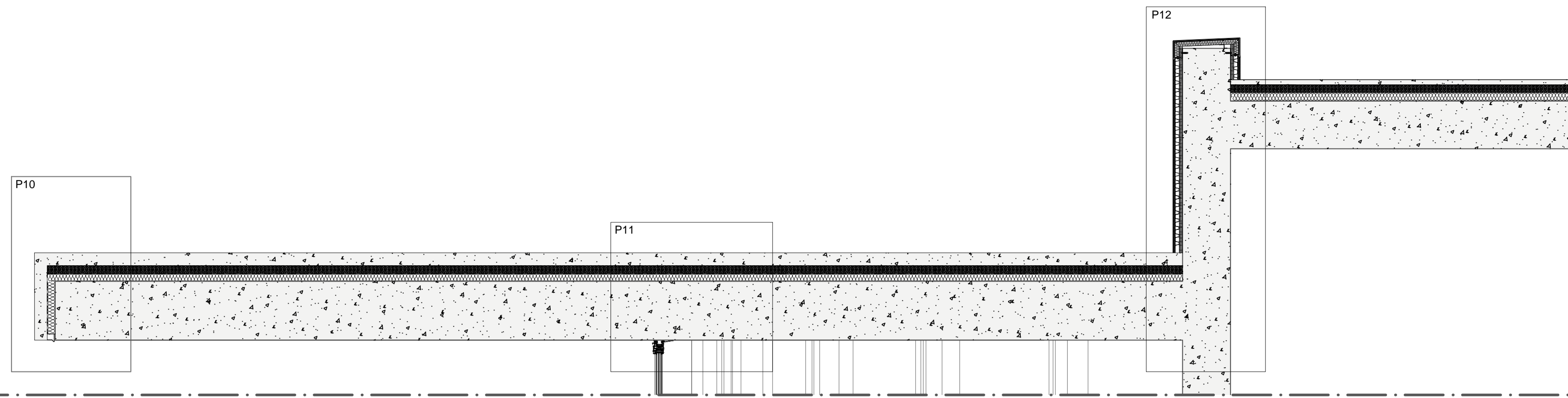

- PORMENORES CORTE CONSTRUCTIVO DE FACHADA C2**
- P10. ENCuentRO CUBIERTA CON PETO
 - P11. ENCuentRO CUBIERTA CON VENTANA Y PILAR
 - P12. ENCuentRO FOSO ASCENSOR EN CUBIERTA CON PETO
 - P13. ENCuentRO FORJADO CON VIGA
 - P14. ENCuentRO FORJADO CON VENTANA Y PILAR
 - P15. ENCuentRO FOSO ASCENSOR CON FORJADO
 - P16. ENCuentRO FORJADO CON MURO ESTRUCTURAL
 - P17. ENCuentRO FORJADO CON FÁBRICA DE BLOQUES DE HORMIGÓN
 - P18. ENCuentRO FORJADO CON U-GLAS
 - P19. ENCuentRO LOSA DE CIMENTACIÓN CON PAVIMENTO EXTERIOR
 - P20. ENCuentRO LOSA DE CIMENTACIÓN CON U-GLAS
 - P21. ENCuentRO FOSO ASCENSOR CON LOSA DE CIMENTACIÓN



TÍTULO:	CENTRO NÁUTICO DE PANXÓN MESTRADO INTEGRADO EN ARQUITECTURA Y URBANISMO	ORIENTACIÓN:	
AUTOR:	ALEXANDRE RODRÍGUEZ DÍAZ-AGERO	PLANO Nº:	9.02
SITUACIÓN:	PANXÓN (CONCELLO DE NIGRÁN)	ESCALA:	1/20
FECHA:	SEPTIEMBRE 2018	PLANO:	CORTE CONSTRUCTIVO DE FACHADA C2

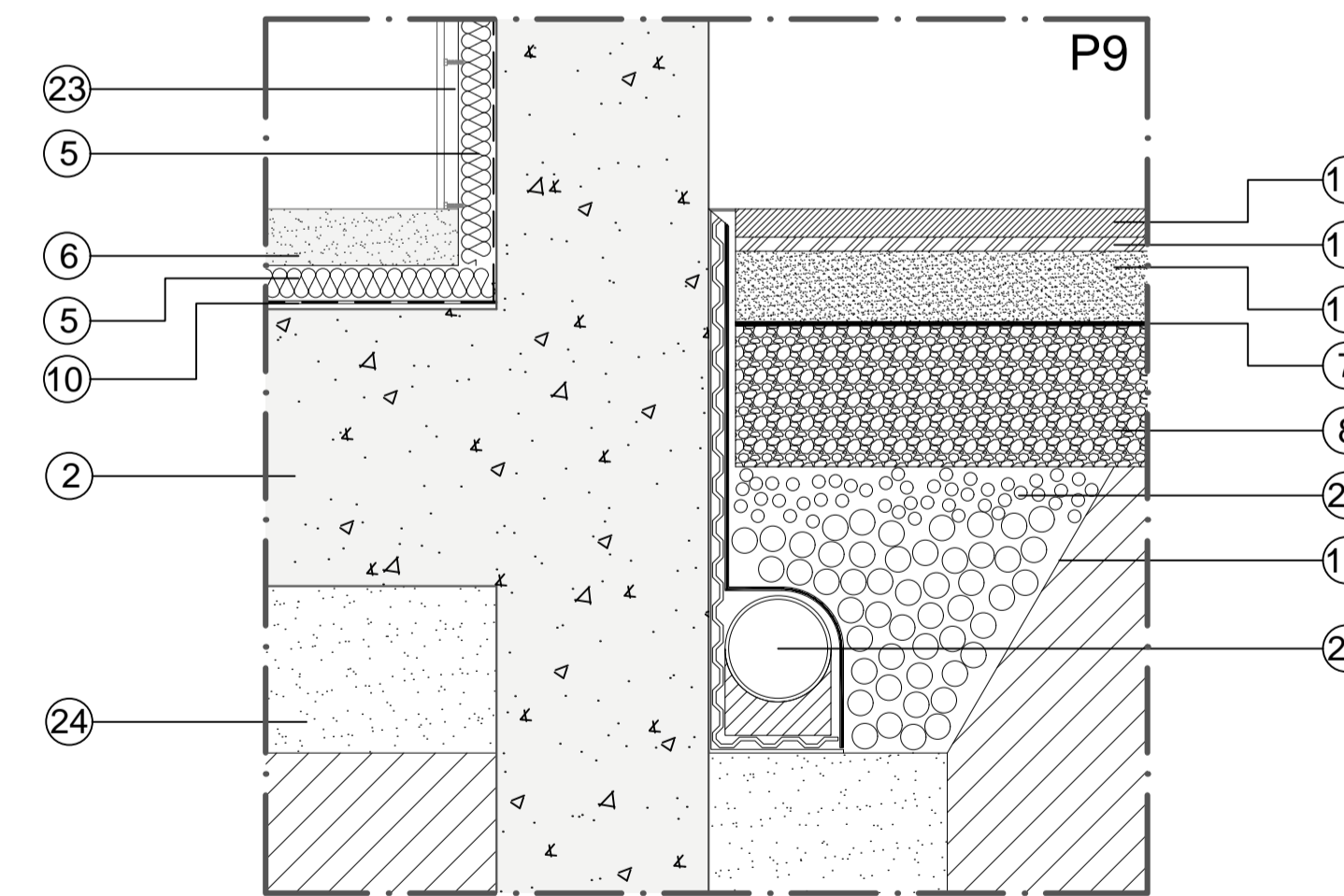
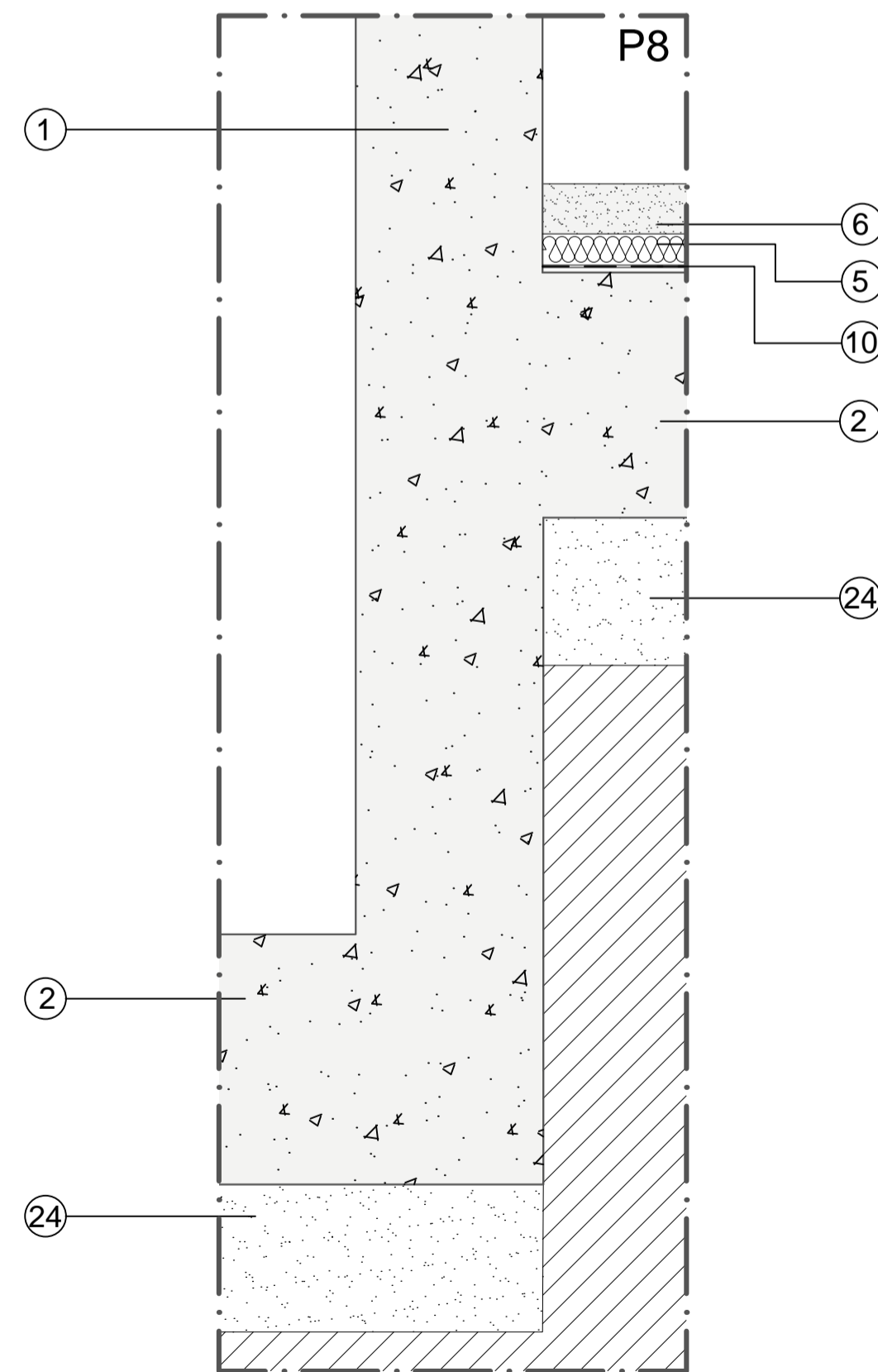
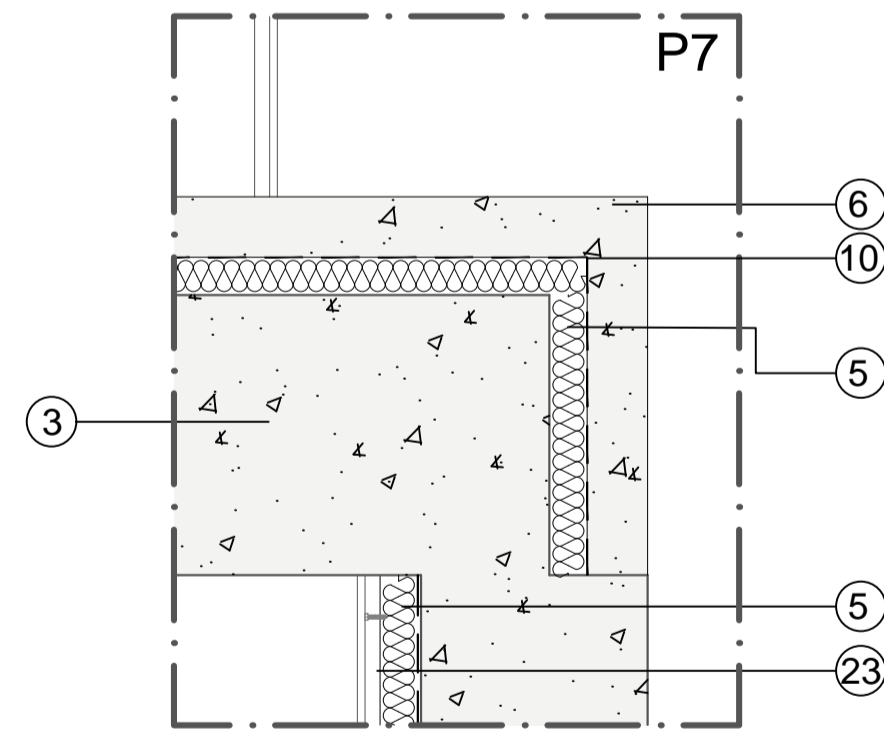
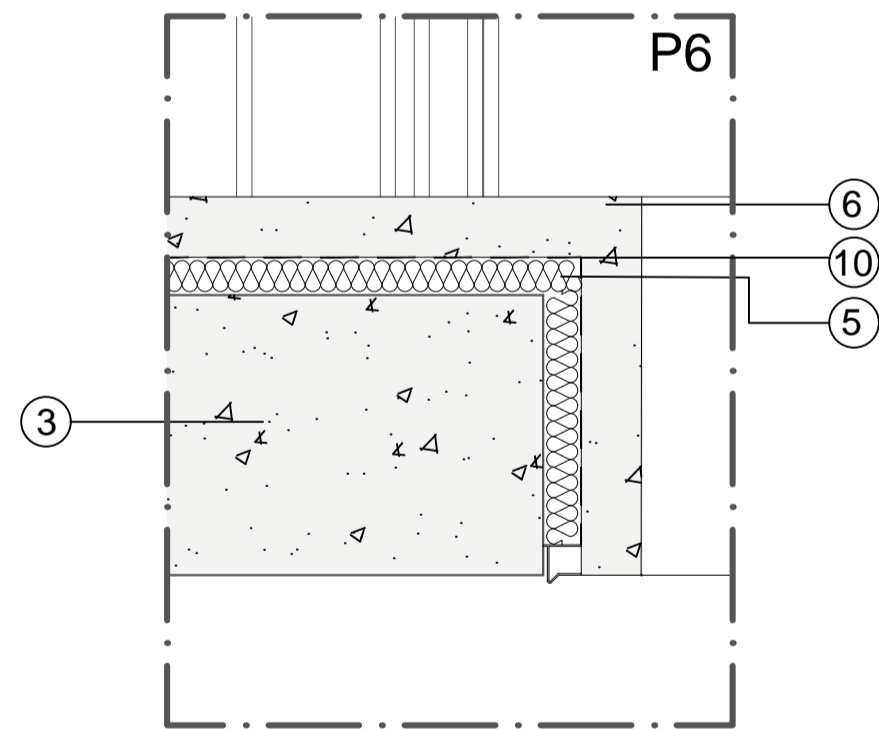
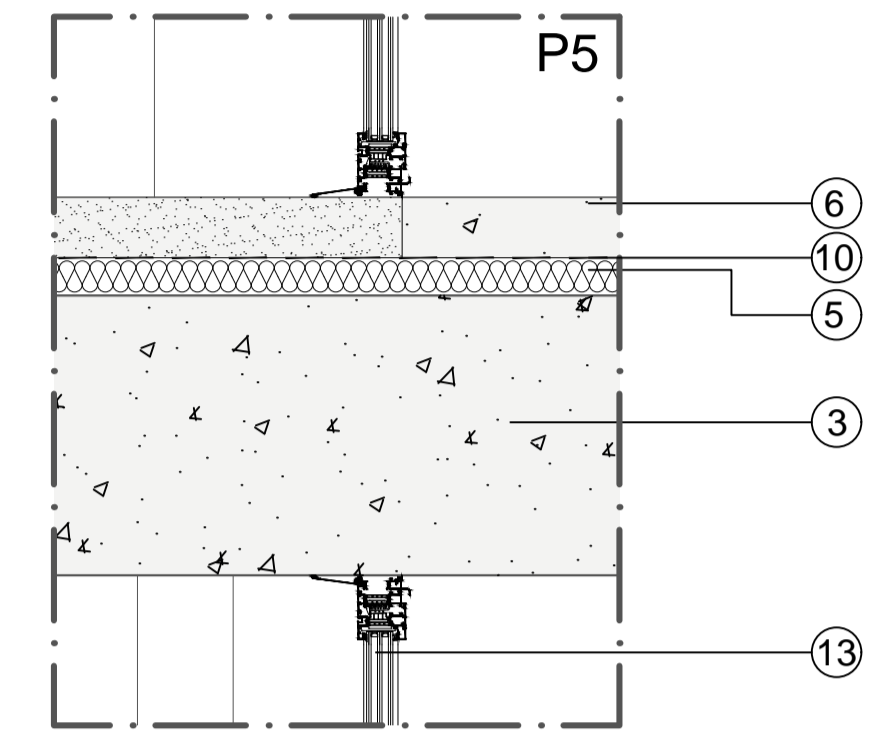
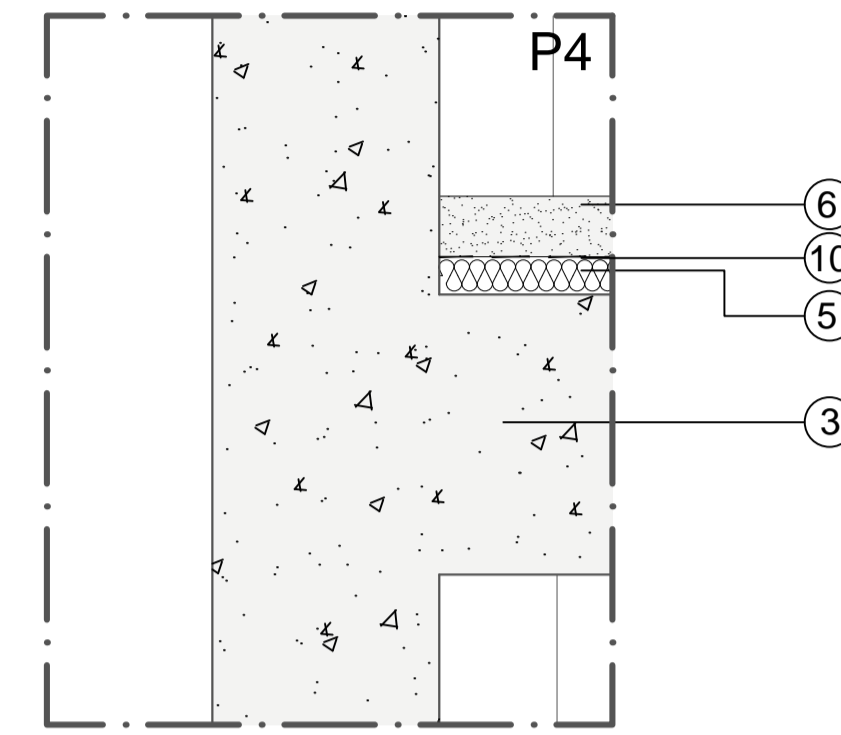
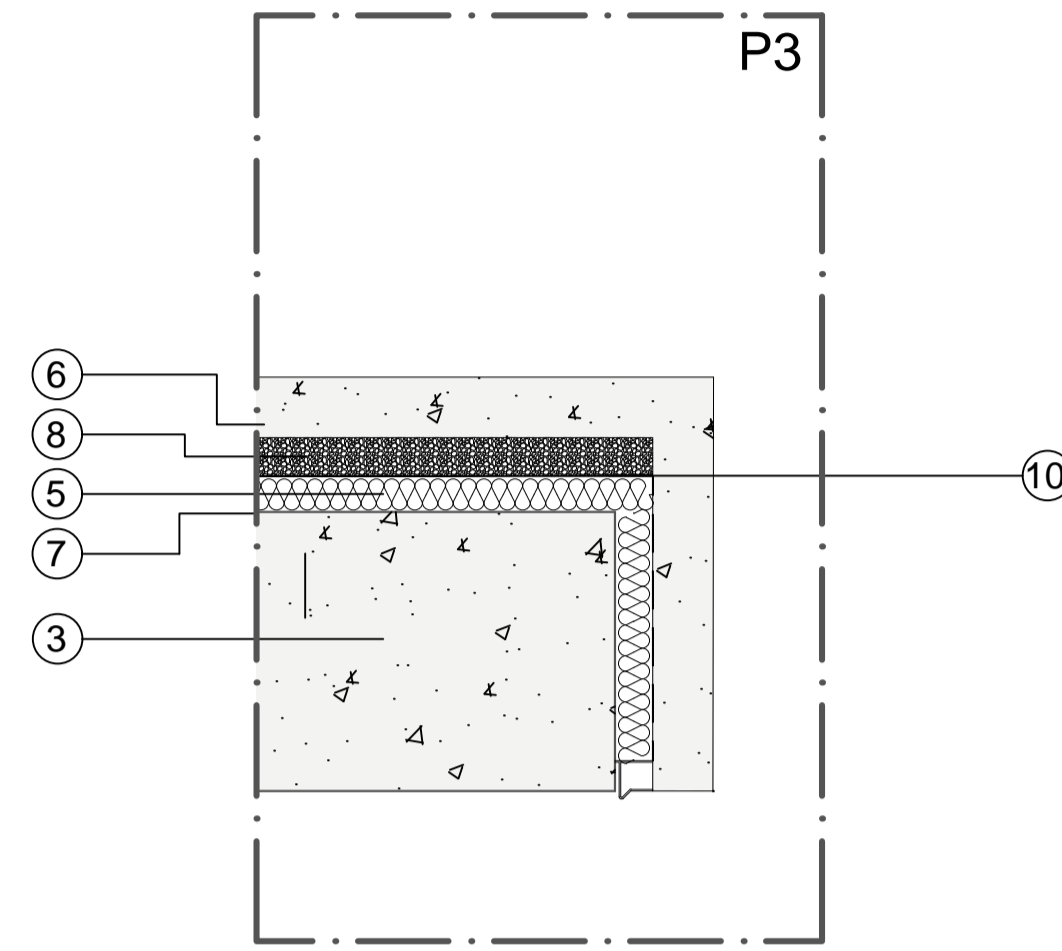
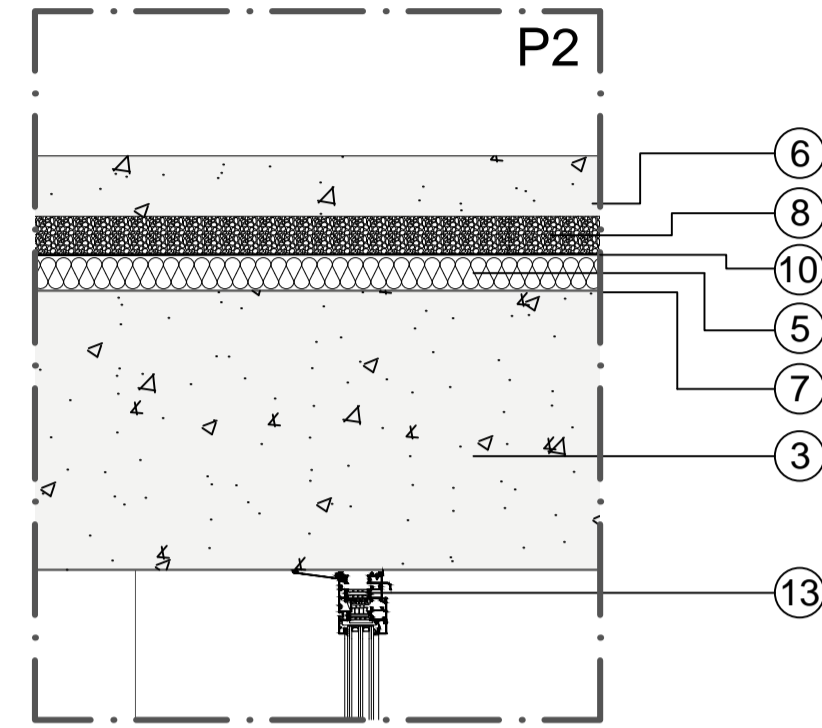
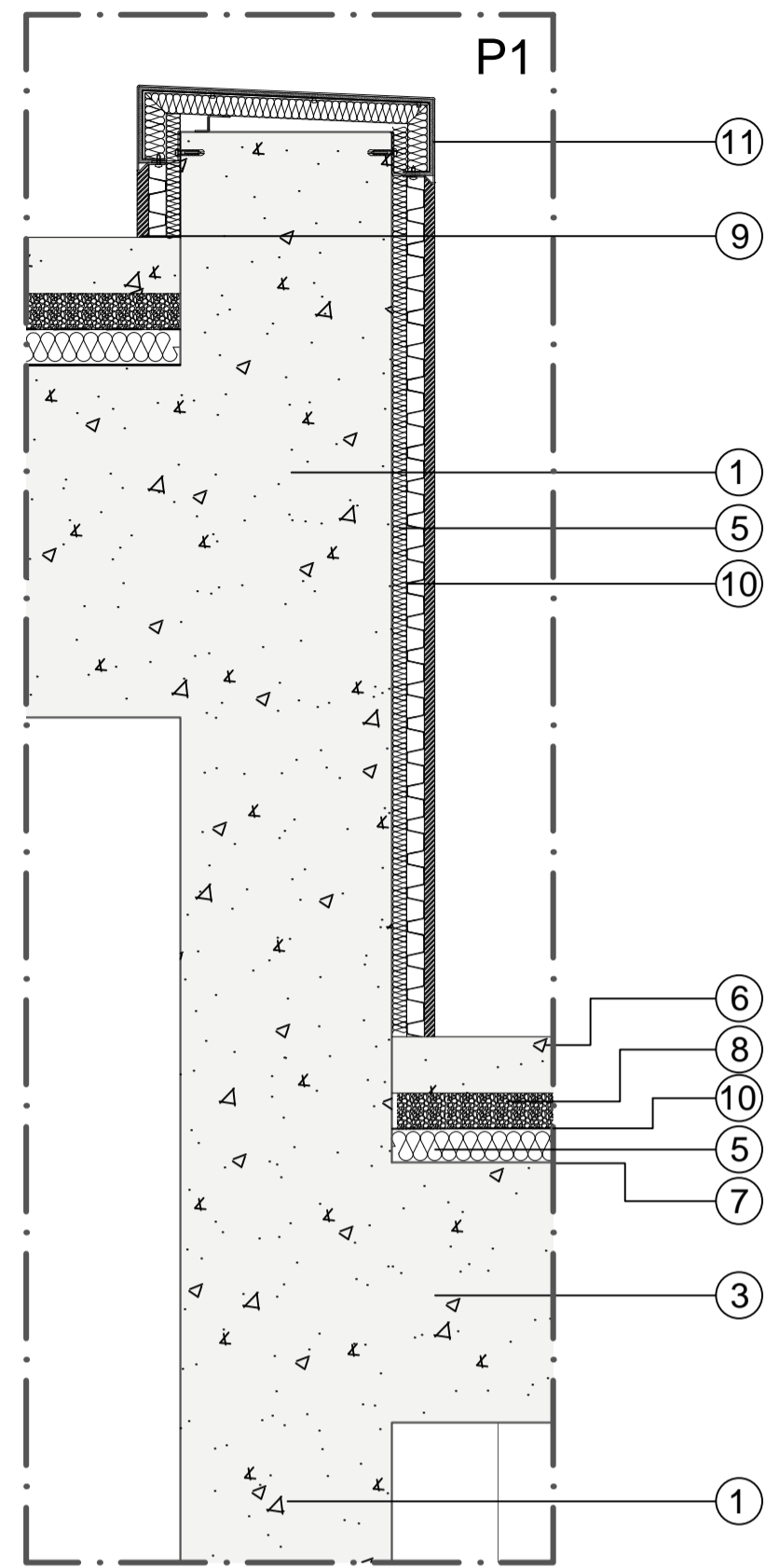

PORMENORES CORTE CONSTRUCTIVO DE FACHADA C1

- P1. ENCUENTRO FOSO ASCENSOR EN CUBIERTA CON PETO
- P2. ENCUENTRO CUBIERTA CON VENTANA
- P3. ENCUENTRO CUBIERTA CON PETO
- P4. ENCUENTRO FOSO ASCENSOR CON FORJADO
- P5. ENCUENTRO FORJADO CON VENTANA
- P6. ENCUENTRO FORJADO CON VIGA
- P7. ENCUENTRO FORJADO CON MURO ESTRUCTURAL
- P8. ENCUENTRO FOSO ASCENSOR CON LOSA DE CIMENTACIÓN
- P9. ENCUENTRO LOSA DE CIMENTACIÓN CON PAVIMENTO EXTERIOR

LEYENDA CORTES

- 1. MURO DE HORMIGÓN ARMADO ESTRUCTURAL
- 2. LOSA DE HORMIGÓN ARMADO CIMENTACIÓN
- 3. LOSA ALVEOLAR
- 4. CAPA DE COMPRESIÓN CON MALLAZO DE REPARTO
- 5. AISLAMIENTO TÉRMICO XPS DE 5 cm.
- 6. HORMIGÓN PULIDO DE 8 cm.
- 7. LÁMINA DE IMPERMEABILIZACIÓN
- 8. RELLENO DE GRAVA
- 9. CAPA DE PROTECCIÓN
- 10. GEOTEXTIL ANTIPUNZANTE DE POLIPROPILENO COMO PROTECCIÓN
- 11. REMATE SUPERIOR PETO PERIMETRAL METÁLICO
- 12. PERFIL 2XUPN 160 DE ACERO ESTRUCTURAL
- 13. MURO CORTINA DE ALUMINIO, "CORTIZO", SISTEMA DE FACHADA ESTRUCTURAL
- 14. FÁBRICA DE BLOQUES DE HORMIGÓN
- 15. CERRAMIENTO VERTICAL TIPO U-GLAS "SAINT-GOBAIN GLASS"
- 16. PAVIMENTO DE PIEDRA
- 17. FUNDACIÓN
- 18. BASE DE FUND. EN TOUT-VENANT
- 19. LÁMINA PVC PITONADA
- 20. ENGACHADO DE GRAVA FILTRANTE DE 20 A 40 mm.
- 21. TUBO DE DRENAJE
- 22. PETO PERIMETRAL, VIGA DE CANTO INVERTIDA
- 23. ALICATADO AZULEJO BLANCO
- 24. CAPA DE COMPRESIÓN DE 25 cm.

TÍTULO:	CENTRO NÁUTICO DE PANXÓN MESTRADO INTEGRADO EN ARQUITECTURA Y URBANISMO	ORIENTACIÓN:	
AUTOR:	ALEXANDRE RODRÍGUEZ DÍAZ-AGERO	PLANO Nº:	9.03
SITUACIÓN:	PANXÓN (CONCELLO DE NIGRÁN)	ESCALA:	1/10
FECHA:	SEPTIEMBRE 2018	PLANO:	PORMENORES CONSTRUCTIVOS C1

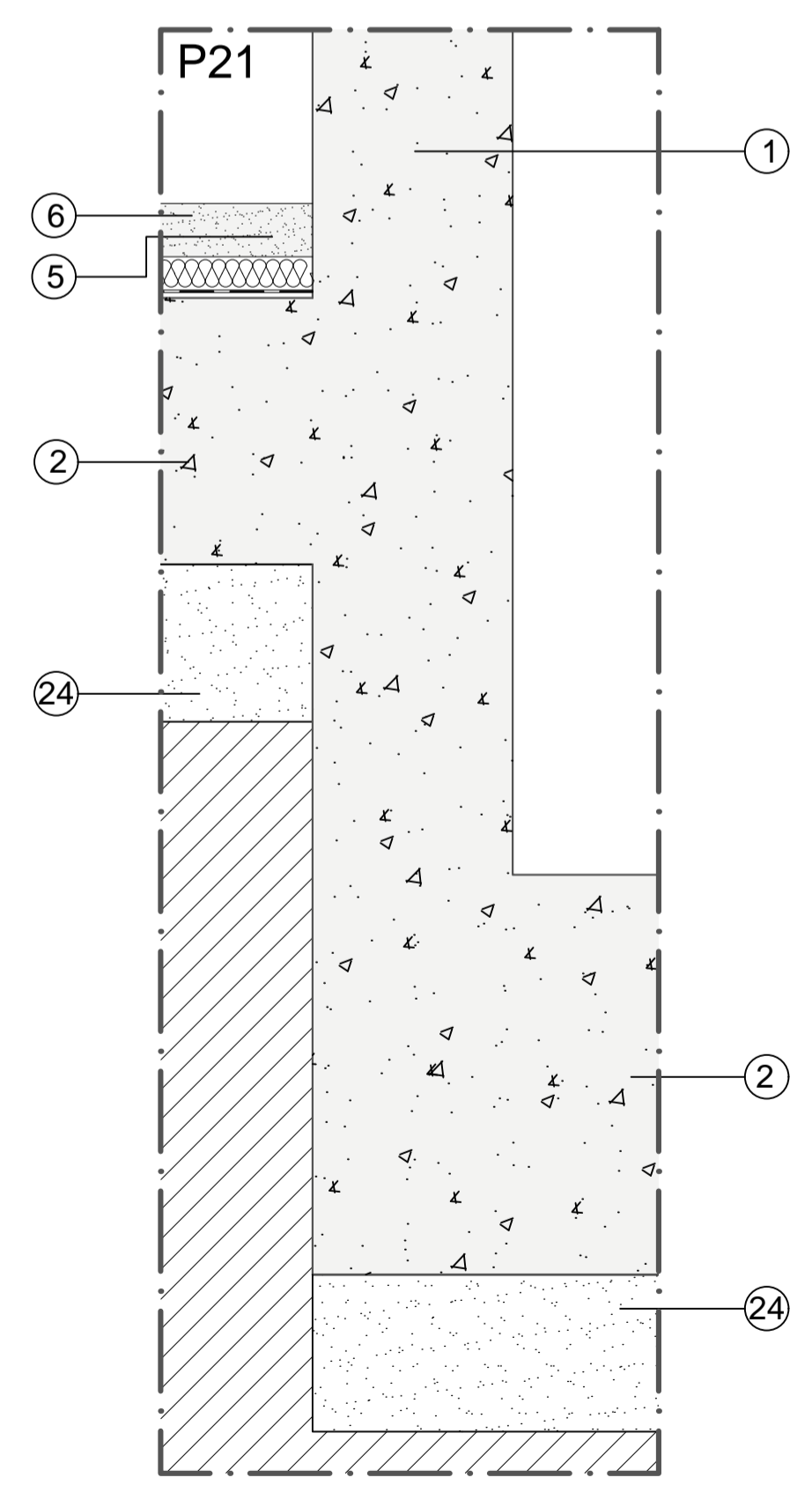
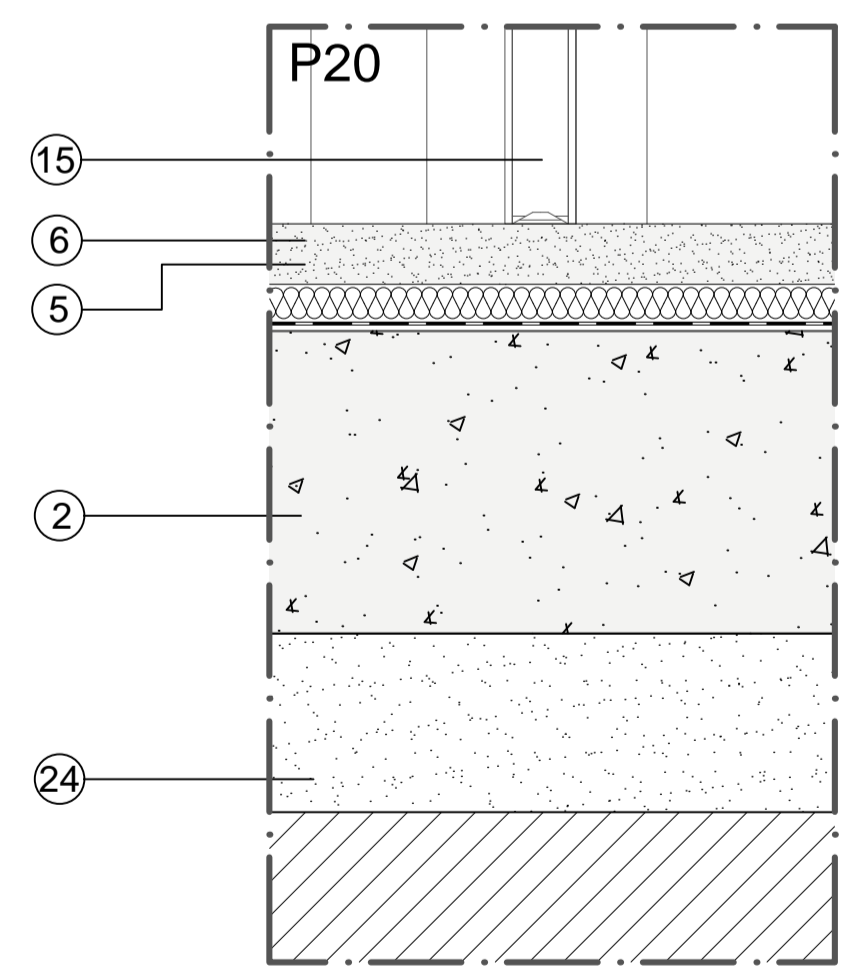
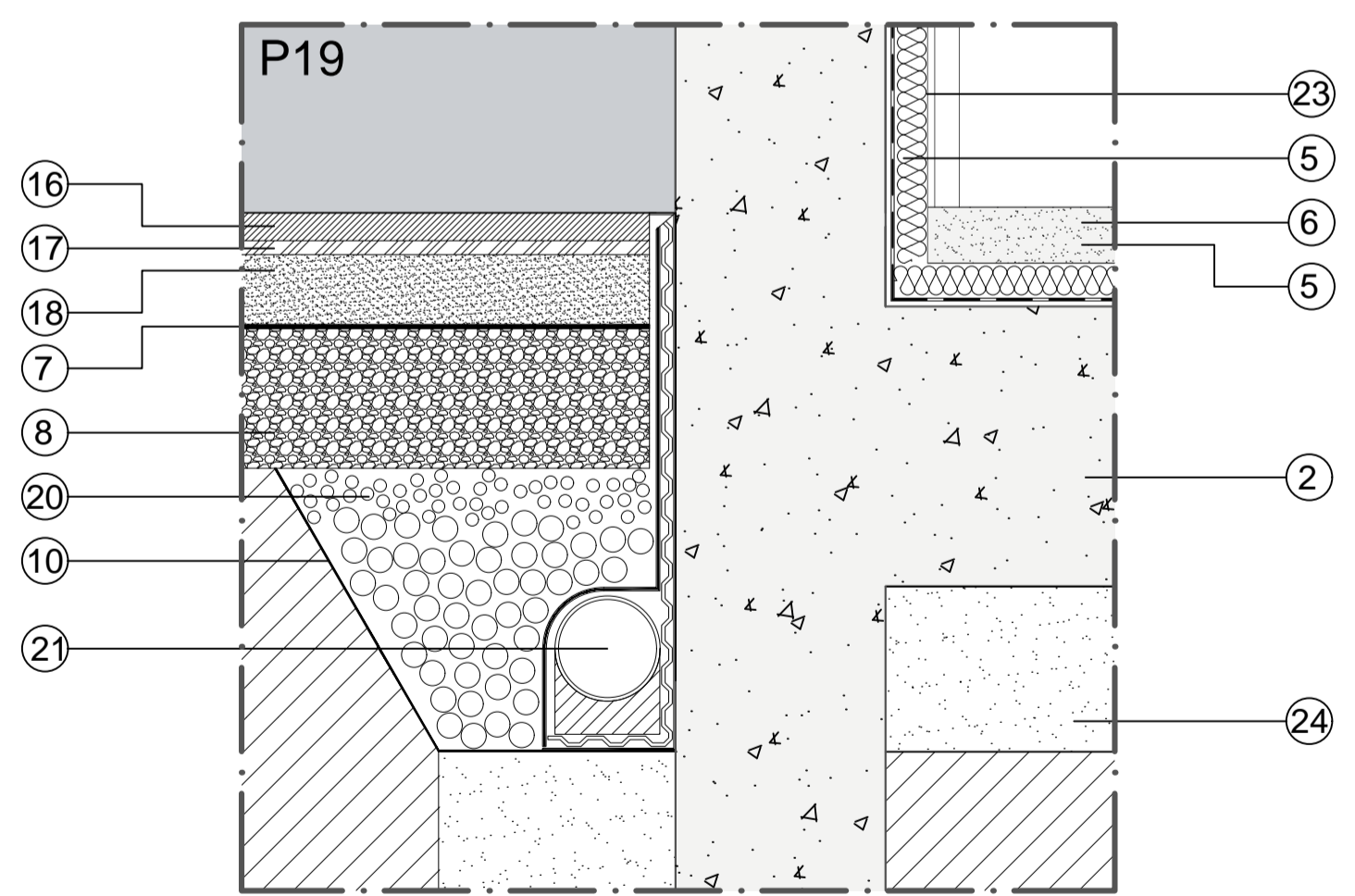
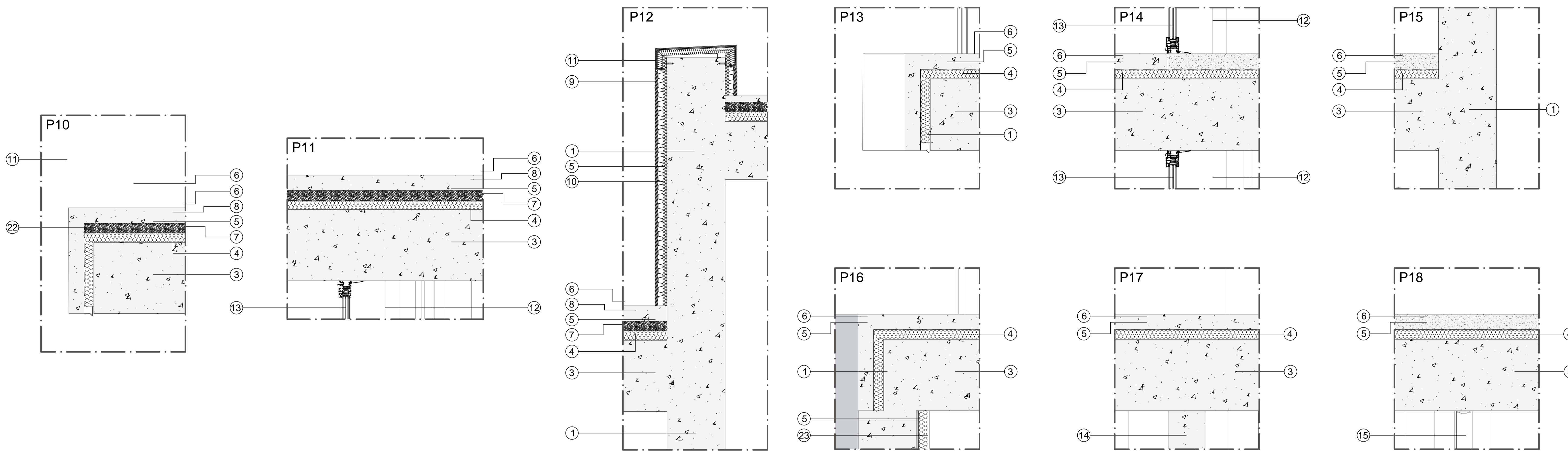

PORMENORES CORTE CONSTRUCTIVO DE FACHADA C2

- P10. ENCUESTRO CUBIERTA CON PETO Y PILAR
- P11. ENCUESTRO CUBIERTA CON VENTANA Y PILAR
- P12. ENCUESTRO FOSO ASCENSOR EN CUBIERTA CON PETO
- P13. ENCUESTRO FORJADO CON VIGA
- P14. ENCUESTRO FORJADO CON VENTANA Y PILAR
- P15. ENCUESTRO FOSO ASCENSOR CON FORJADO
- P16. ENCUESTRO FORJADO CON MURO ESTRUCTURAL
- P17. ENCUESTRO FORJADO CON FÁBRICA DE BLOQUES DE HORMIGÓN
- P18. ENCUESTRO FORJADO CON U-GLAS
- P19. ENCUESTRO LOSA DE CIMENTACIÓN CON PAVIMENTO EXTERIOR
- P20. ENCUESTRO LOSA DE CIMENTACIÓN CON U-GLAS
- P21. ENCUESTRO FOSO ASCENSOR CON LOSA DE CIMENTACIÓN

LEYENDA CORTES

1. MURO DE HORMIGÓN ARMADO ESTRUCTURAL
2. LOSA DE HORMIGÓN ARMADO CIMENTACIÓN
3. LOSA ALVEOLAR
4. CAPA DE COMPRESIÓN CON MALLAZO DE REPARTO
5. AISLAMIENTO TÉRMICO XPS DE 5 cm.
6. HORMIGÓN PULIDO DE 8 cm.
7. LÁMINA DE IMPERMEABILIZACIÓN
8. RELLENO DE GRAVA
9. CAPA DE PROTECCIÓN
10. GEOTEXTIL ANTIPUNZANTE DE POLIPROPILENO COMO PROTECCIÓN
11. REMATE SUPERIOR PETO PERIMETRAL METÁLICO
12. PERFIL 2XUPN 160 DE ACERO ESTRUCTURAL
13. MURO CORTINA DE ALUMINIO, "CORTIZO", SISTEMA DE FACHADA ESTRUCTURAL
14. FÁBRICA DE BLOQUES DE HORMIGÓN
15. CERRAMIENTO VERTICAL TIPO U-GLAS "SAINT-GOBAIN GLASS"
16. PAVIMENTO DE PIEDRA
17. FUNDACIÓN
18. BASE DE FUND. EN TOUT-VENANT
19. LÁMINA PVC PITONADA
20. ENCACHADO DE GRABA FILTRANTE DE 20 A 40 mm.
21. TUBO DE DRENAJE
22. PETO PERIMETRAL, VIGA DE CANTO INVERTIDA
23. ALICATADO AZULEJO BLANCO
24. CAPA DE COMPRESIÓN DE 25 cm.

TÍTULO:	CENTRO NÁUTICO DE PANXÓN MESTRADO INTEGRADO EN ARQUITECTURA Y URBANISMO	ORIENTACIÓN:	
AUTOR:	ALEXANDRE RODRÍGUEZ DÍAZ-AGERO	PLANO Nº:	9.04
SITUACIÓN:	PANXÓN (CONCELLO DE NIGRÁN)	ESCALA:	1/10
FECHA:	SEPTIEMBRE 2018	PLANO:	PORMENORES CONSTRUCTIVOS C2

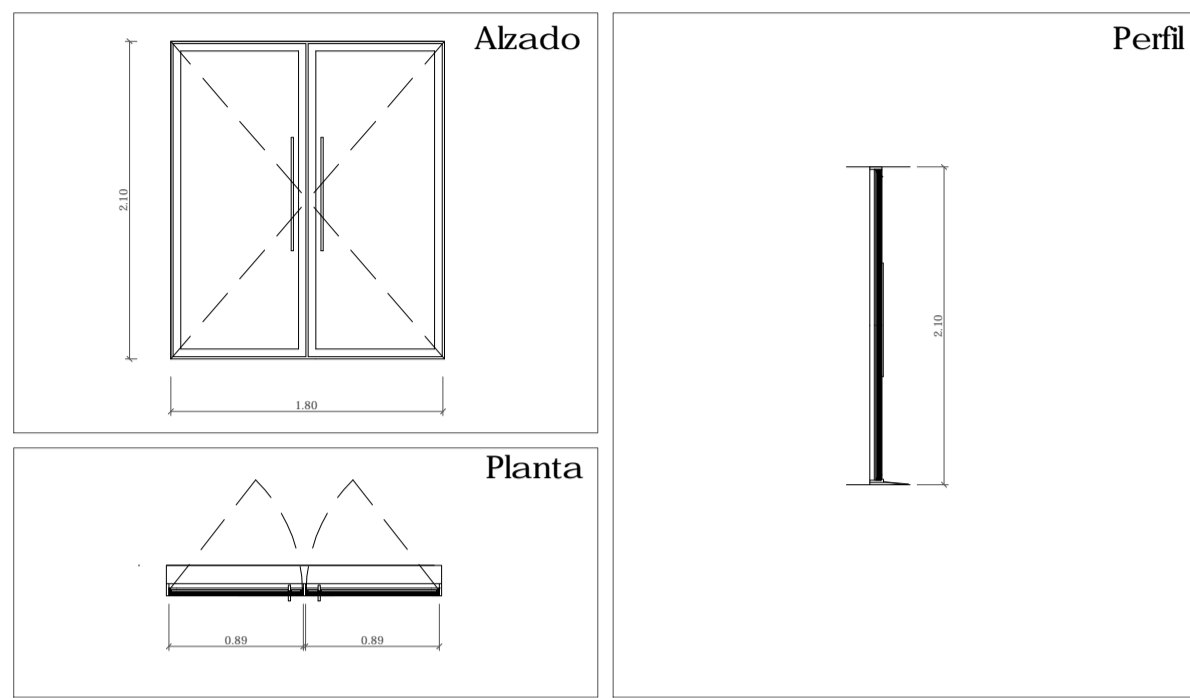

Referencia	P.L - 01
Tipología	Puerta Interior
Material	Madera
Dimensiones hueco	1,80 m x 2,10 m
Dimensiones totales	1,90 m x 2,15 m
Tipo	Abrir
Nº de hojas	2
Unidades	2

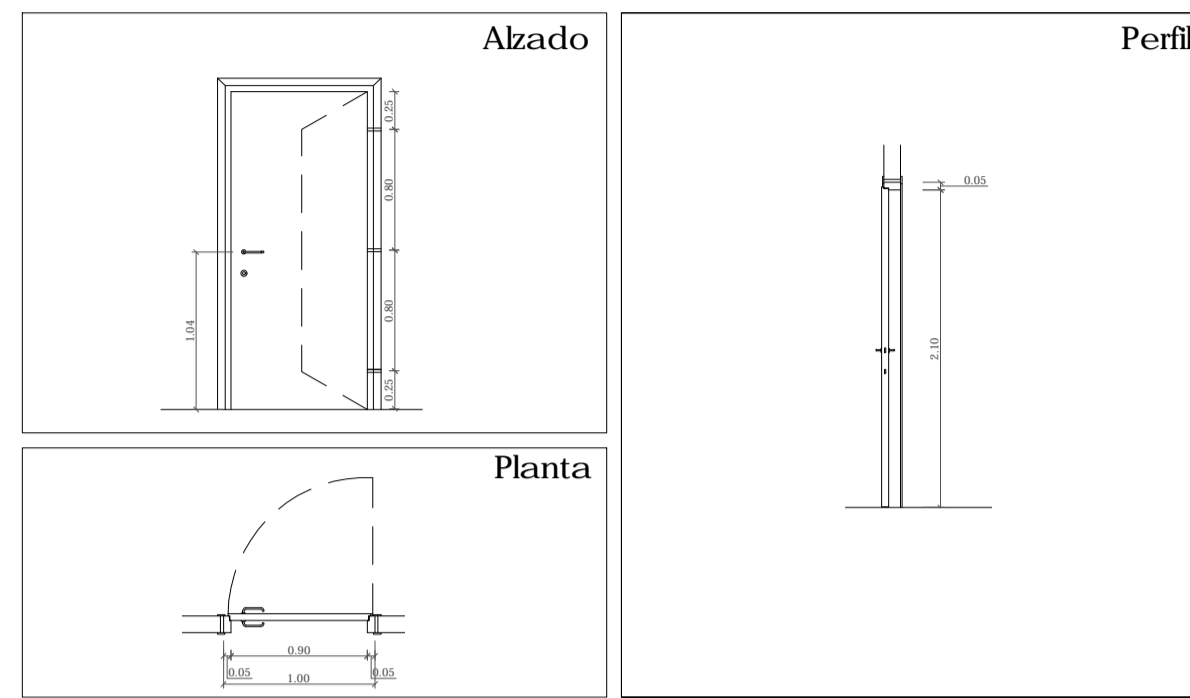

Referencia	P.L - 02
Tipología	Puerta Interior
Material	Madera
Dimensiones hueco	0,90 m x 2,10 m
Dimensiones totales	1,00 m x 2,15 m
Tipo	Abrir
Nº de hojas	1
Unidades	10

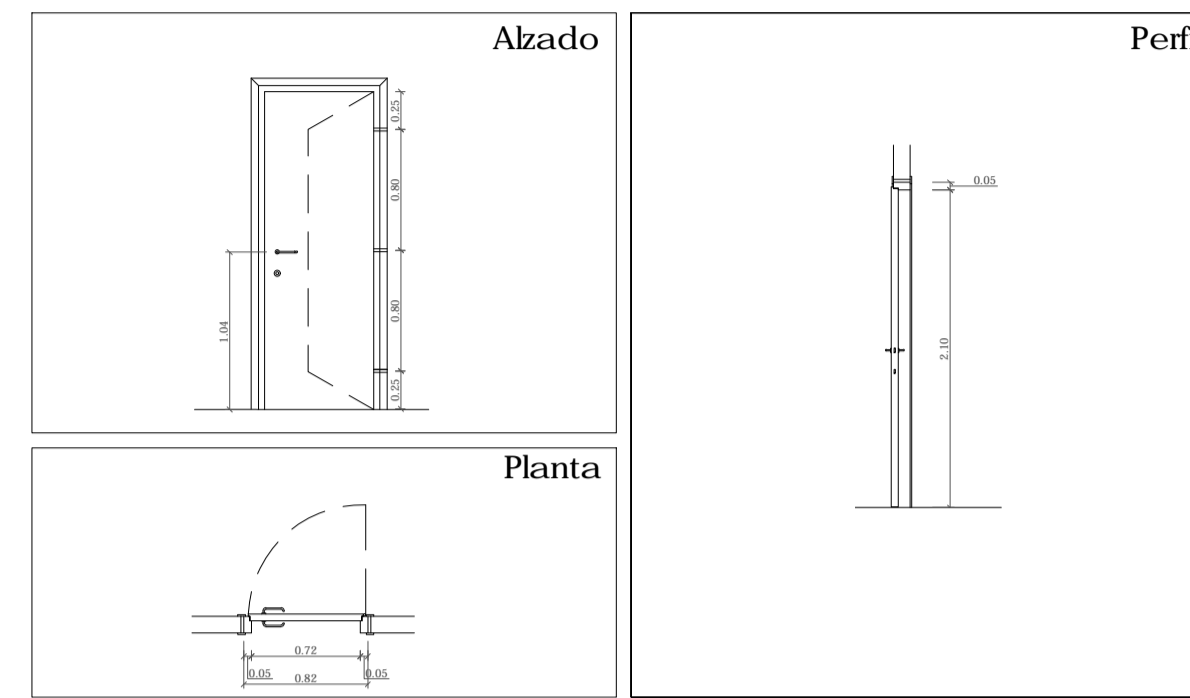

Referencia	P.I - 03
Tipología	Puerta Interior
Material	Madera
Dimensiones hueco	0,72 m x 2,10 m
Dimensiones totales	0,82 m x 2,15 m
Tipo	Abrir
Nº de hojas	1
Unidades	12

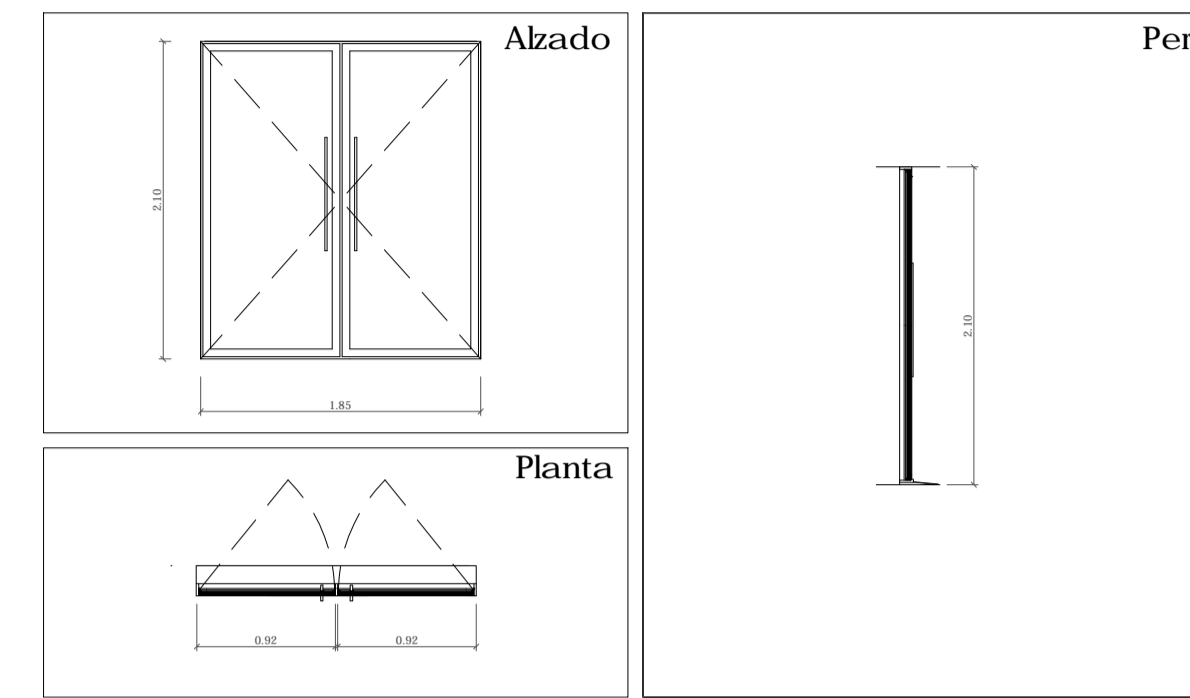

Referencia	P.E - 01
Tipología	Puerta Exterior
Material	Madera
Dimensiones hueco	1,85 m x 2,10 m
Dimensiones totales	1,95 m x 2,15 m
Tipo	Abrir
Nº de hojas	2
Unidades	2

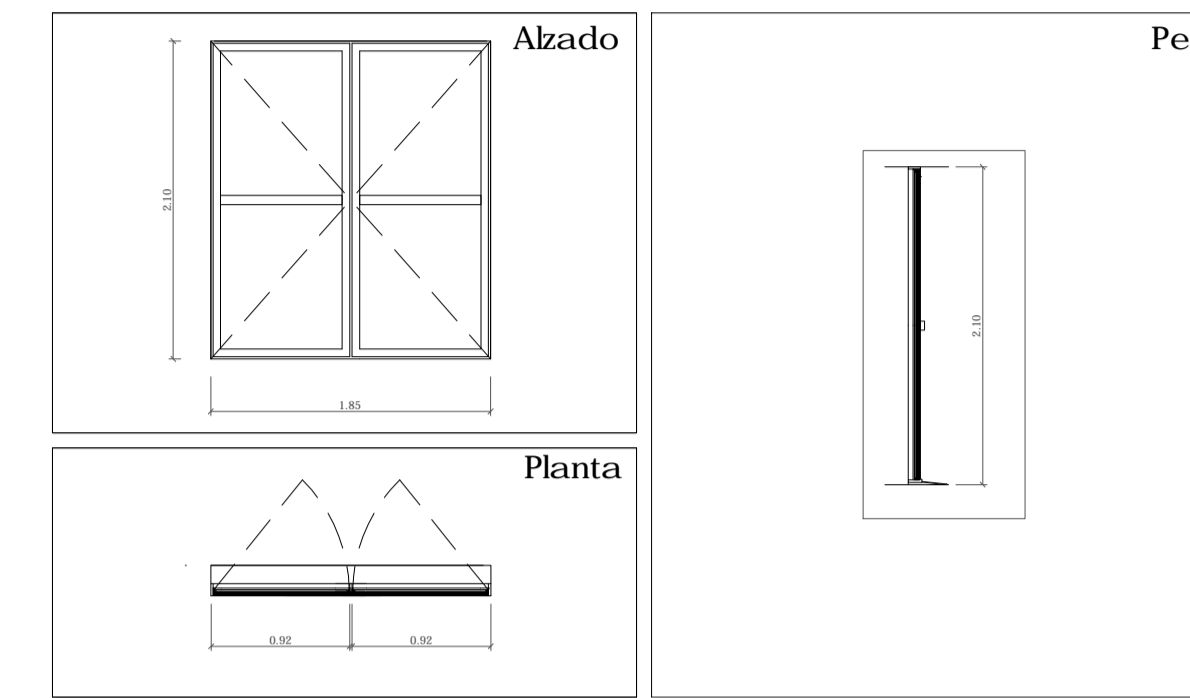

Referencia	P.E - 02
Tipología	Puerta Exterior
Material	Aluminio
Dimensiones hueco	1,85 m x 2,10 m
Dimensiones totales	1,95 m x 2,15 m
Tipo	Abrir
Nº de hojas	2
Unidades	1

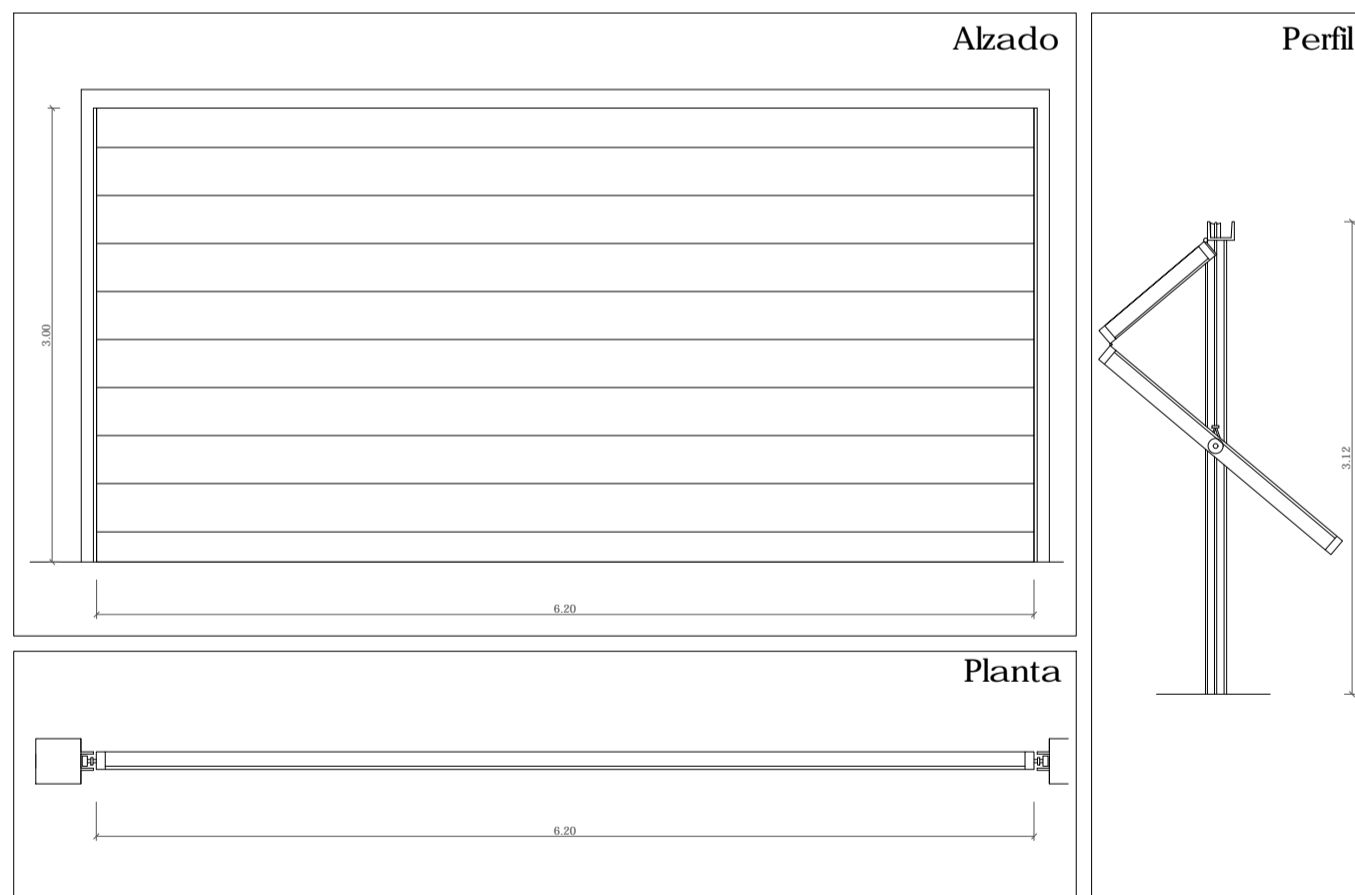

Referencia	P.E - 03
Tipología	Puerta Exterior
Material	Aluminio
Dimensiones hueco	6,20 m x 3,10 m
Dimensiones totales	6,40 m x 3,15 m
Tipo	Abrir
Nº de hojas	1
Unidades	1

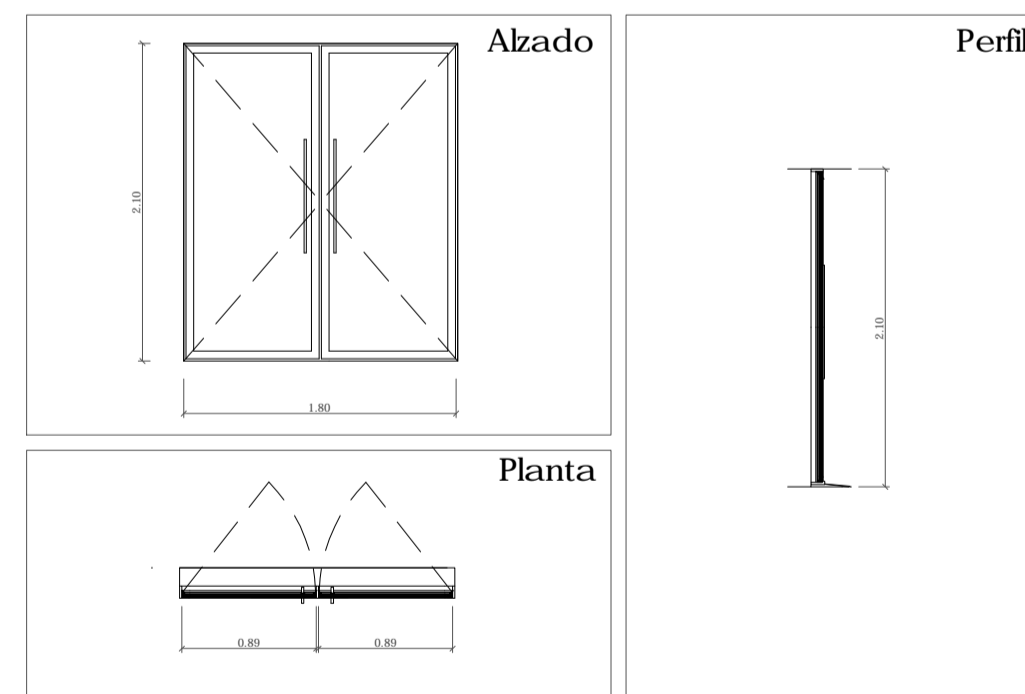

Referencia	P.E - 04
Tipología	Puerta Exterior
Material	Aluminio
Dimensiones hueco	1,80 m x 2,10 m
Dimensiones totales	1,90 m x 2,15 m
Tipo	Abrir
Nº de hojas	2
Unidades	2

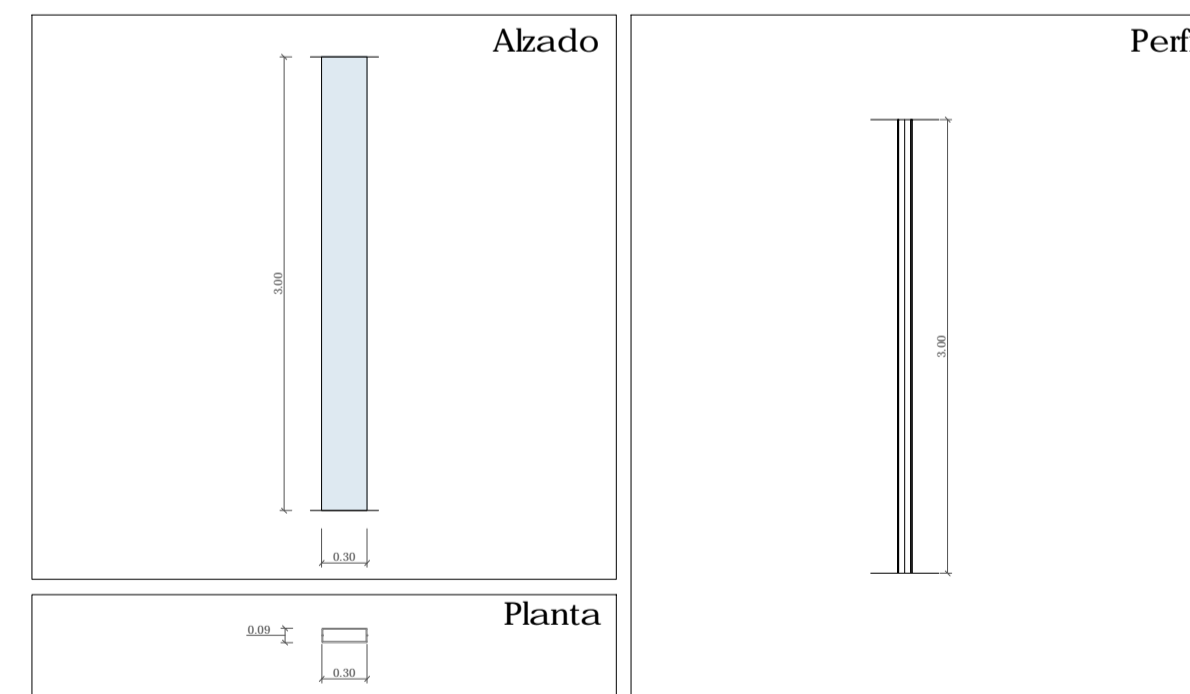

Referencia	V.I - 01
Tipología	División Interior UGLASS
Material	Vidrio Difuminado
Dimensiones hueco	0,30 m x 3,00 m
Dimensiones totales	0,30 m x 3,00 m
Tipo	Fija
Nº de hojas	1
Unidades	362

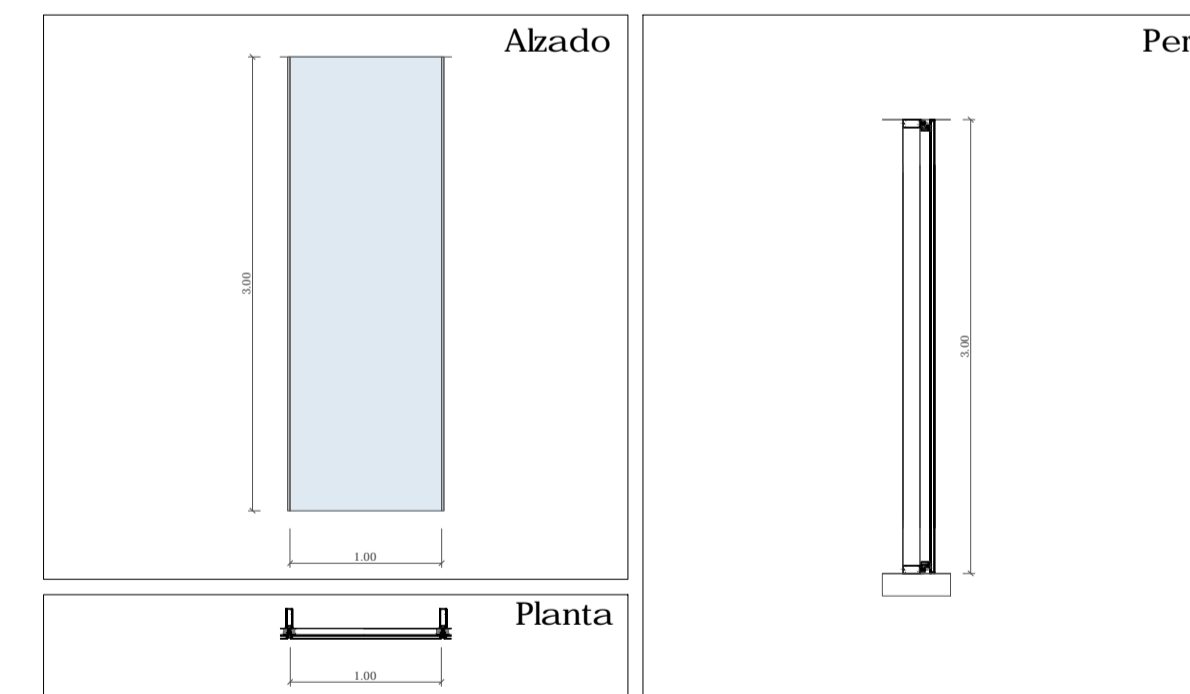

Referencia	V.E - 01
Tipología	Cortizo COR-ST 52
Material	Vidrio y Estructura metálica
Dimensiones hueco	1,00 m x 3,00 m
Dimensiones totales	1,00 m x 3,00 m
Tipo	Fija
Nº de hojas	1
Unidades	183

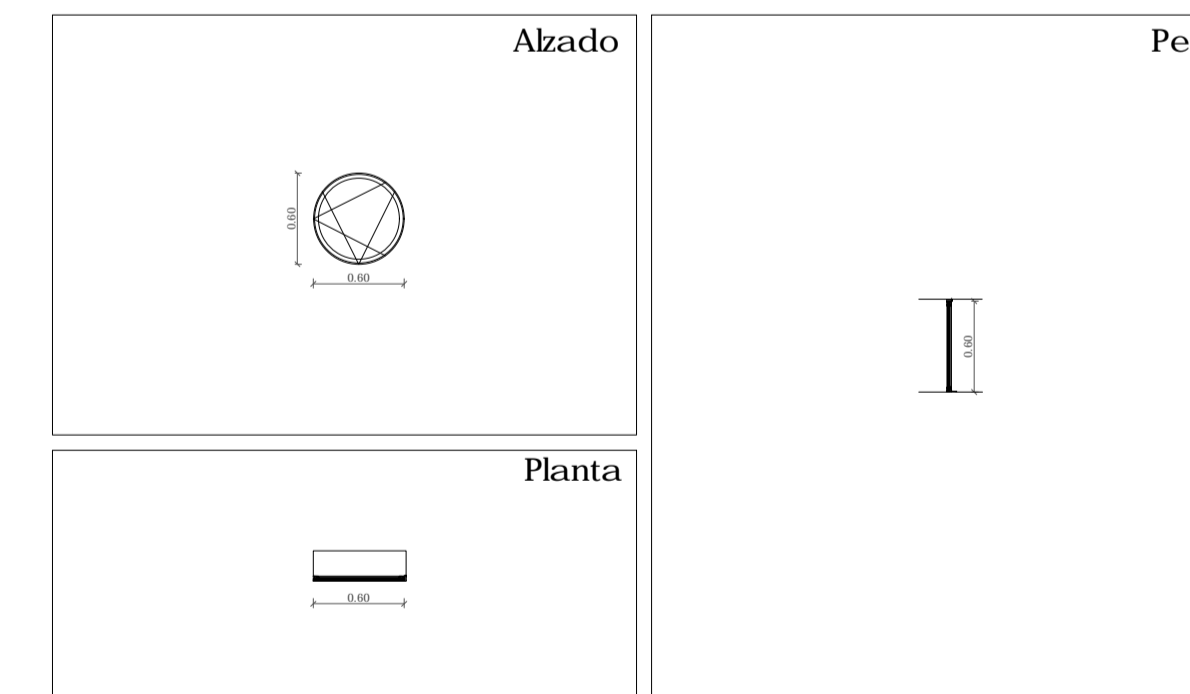

Referencia	V.E - 02
Tipología	Ventana Exterior Circular
Material	Vidrio y Aluminio
Dimensiones hueco	Ø 0,50 m
Dimensiones totales	Ø 0,60 m
Tipo	Abatible
Nº de hojas	1
Unidades	3

TÍTULO:	CENTRO NÁUTICO DE PANXÓN MESTRADO INTEGRADO EN ARQUITECTURA Y URBANISMO	ORIENTACIÓN:	
AUTOR:	ALEXANDRE RODRÍGUEZ DÍAZ-AGERO	PLANO Nº:	
SITUACIÓN:	PANXÓN (CONCELLO DE NIGRÁN)	ESCALA:	1/50
FECHA:	SEPTIEMBRE 2018	MEMORIA CARPINTERÍA	10.01

DETALLE SECCION Y ACERA

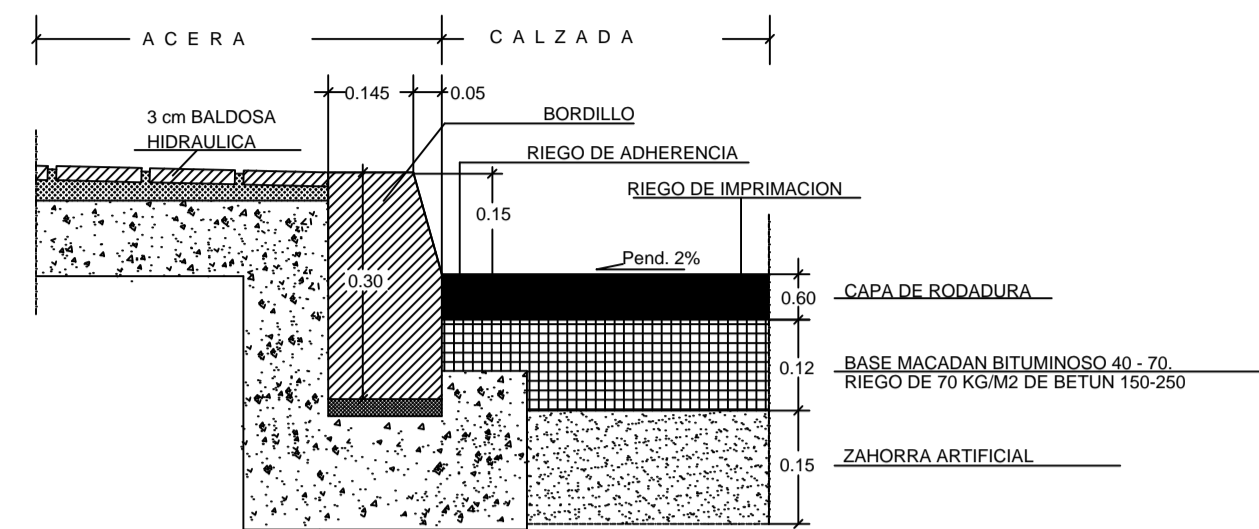

DETALLE SECCIÓN PAVIMENTO

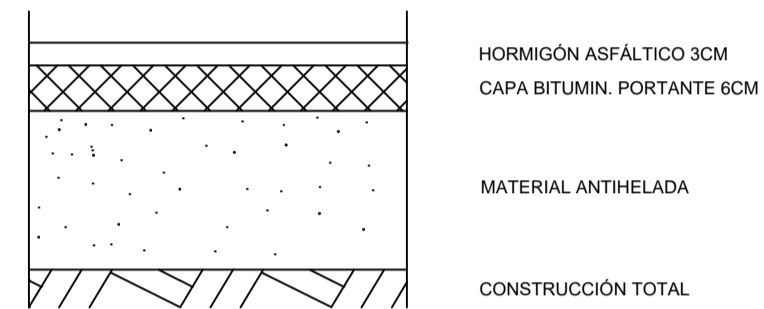

ESC. 1/10



ESC. 1/20

DETALLE PAVIMENTO ACERA

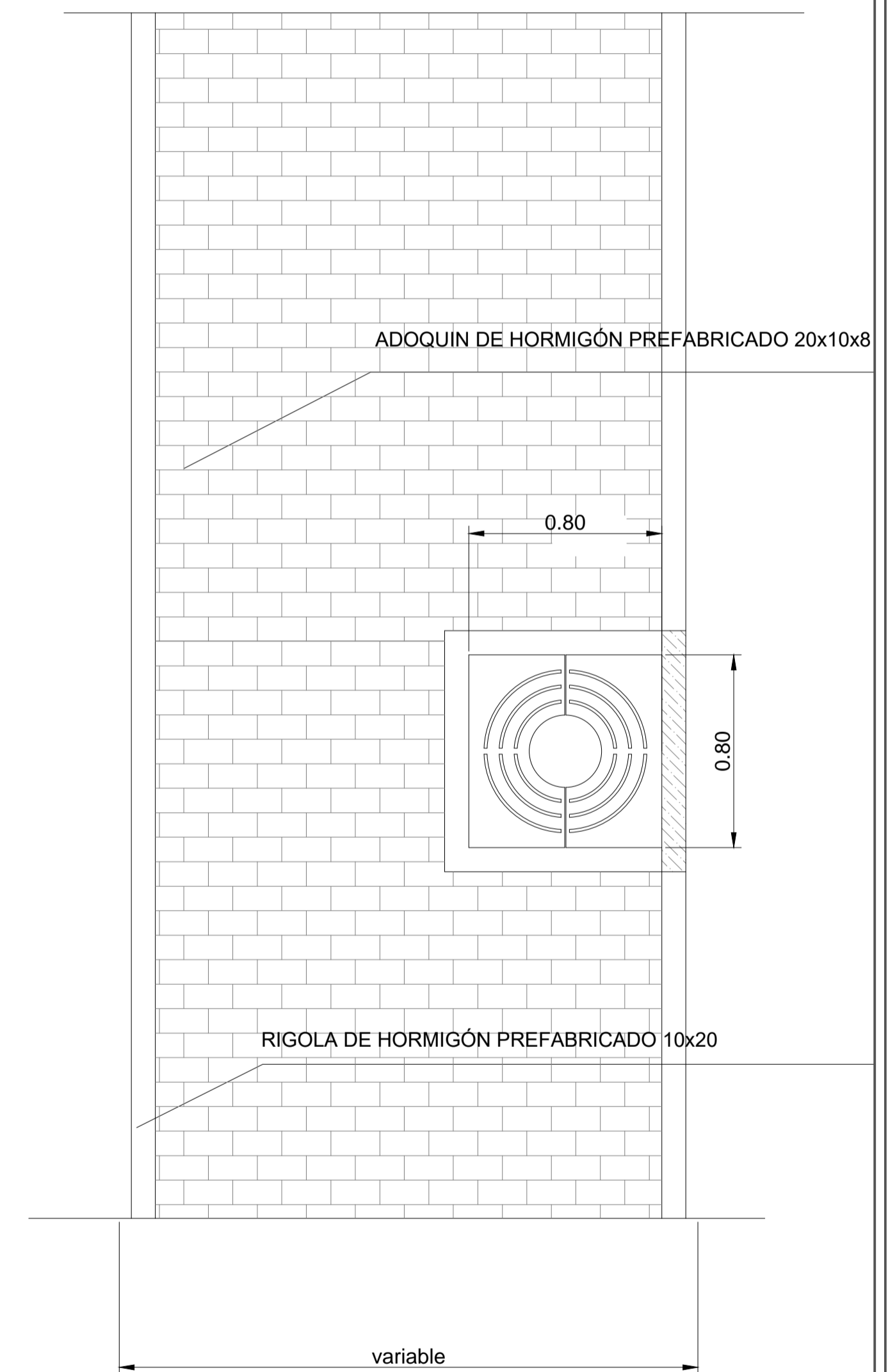

ESC. 1/20

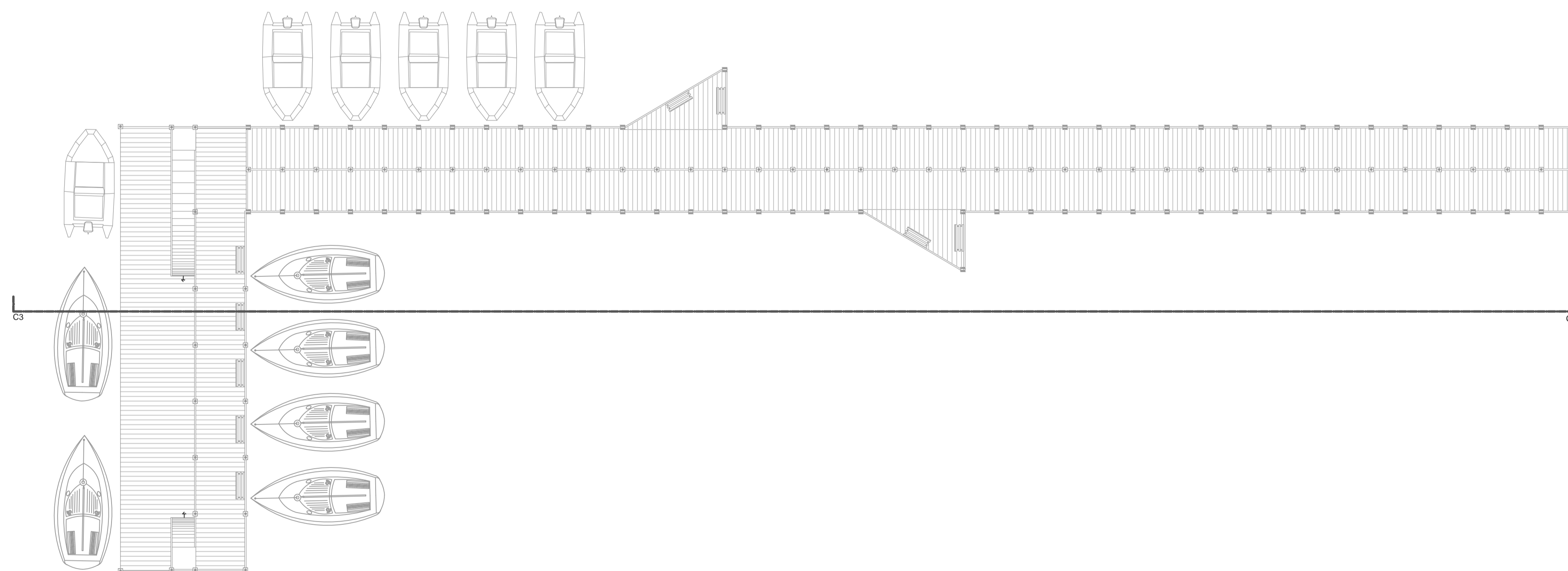

ESC. 1/200

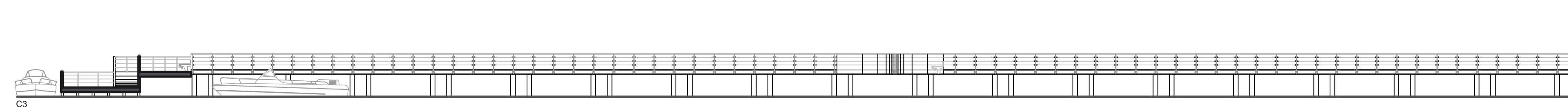

ESC. 1/200

TÍTULO:	CENTRO NÁUTICO DE PANXÓN MESTRADO INTEGRADO EN ARQUITECTURA Y URBANISMO	ORIENTACIÓN:	
AUTOR:	ALEXANDRE RODRÍGUEZ DÍAZ-AGERO	PLANO Nº:	12.01
SITUACIÓN:	PANXÓN (CONCELLO DE NIGRÁN)	ESCALA:	1/200, 1/20, 1/10
FECHA:	SEPTIEMBRE 2018	DETALLES EXTERIORES	

±0.00

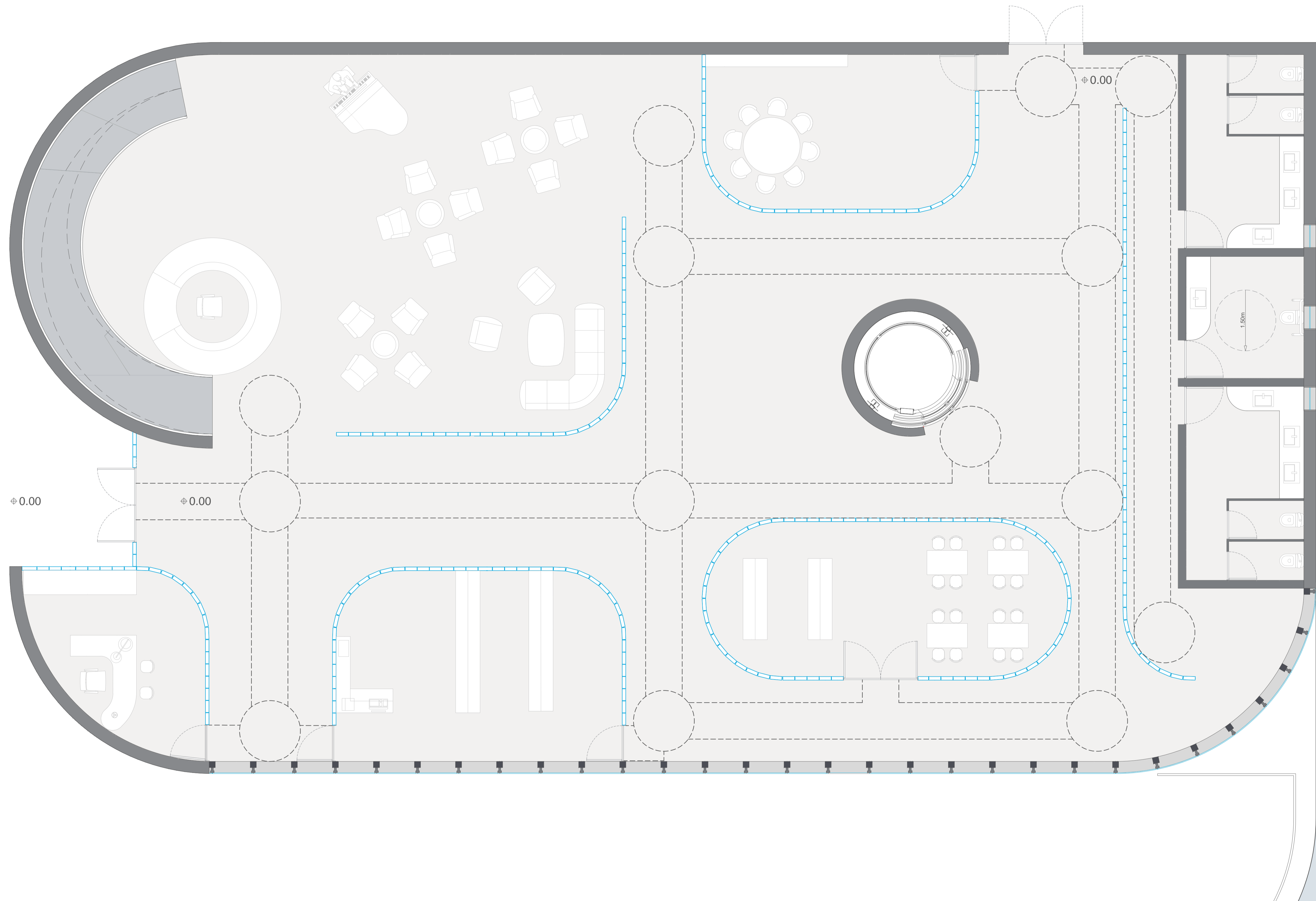

±0.00

±0.00

±0.00

1.50m

TÍTULO:	CENTRO NÁUTICO DE PANXÓN MESTRADO INTEGRADO EN ARQUITECTURA Y URBANISMO	ORIENTACIÓN:	
AUTOR:	ALEXANDRE RODRÍGUEZ DÍAZ-AGERO	PLANO Nº:	13.01
SITUACIÓN:	PANXÓN (CONCELLO DE NIGRÁN)		
ESCALA:	1/50		
FECHA:	SEPTIEMBRE 2018		

CENTRO NAUTICO DE PANXON

