

**Anexo 1 – FOLHA DE ACTUALIZAÇÕES E CORRECÇÕES**



**Anexo 2 – FOLHA DE DISTRIBUIÇÃO**

**Dono de Obra:** \_\_\_\_\_

**Empreitada:** \_\_\_\_\_

**Entidade Executante:** \_\_\_\_\_

<b>Nº</b>	<b>Destinatário</b>	<b>Data de Entrega</b>	<b>Assinatura e Data de Recepção</b>
1			
2			
3			
4			
5			
6			
7			
8			
9			
10			
11			
12			
13			
14			
15			
16			
17			
18			
19			
20			

**Anexo 3 – COMUNICAÇÃO PRÉVIA E DECLARAÇÕES**

**COMUNICAÇÃO PRÉVIA DE ABERTURA DE ESTALEIRO**  
(ao abrigo do artigo 15º, do Decreto-Lei n.º 273/2003, de 29 de Outubro)

**1. Estaleiro:**

Endereço do estaleiro: \_\_\_\_\_

**2. Natureza e Utilização prevista para a Obra:**

**3. Dono da Obra:**

Nome: \_\_\_\_\_

NIF/NIPC: \_\_\_\_\_

Sede/Endereço: \_\_\_\_\_

**4. Autor ou autores do Projecto:**

Nome: \_\_\_\_\_

NIF/NIPC: \_\_\_\_\_

Sede/Endereço: \_\_\_\_\_

**5. Entidade Executante:**

Nome: \_\_\_\_\_

NIF/NIPC: \_\_\_\_\_

Sede/Endereço: \_\_\_\_\_

**6. Fiscal da Obra:**

Nome: \_\_\_\_\_

NIF/NIPC: \_\_\_\_\_

Empresa: \_\_\_\_\_

Sede/Endereço: \_\_\_\_\_

**7. Coordenação de segurança em Projecto:**

Nome: \_\_\_\_\_

NIF/NIPC: \_\_\_\_\_

Empresa: \_\_\_\_\_

Sede/Endereço: \_\_\_\_\_

**8. Coordenação de Segurança em Obra:**

Nome: \_\_\_\_\_

NIF/NIPC: \_\_\_\_\_

Empresa: \_\_\_\_\_

Sede/Endereço: \_\_\_\_\_

**9. Director Técnico da Empreitada:**

Nome: \_\_\_\_\_

NIF/NIPC: \_\_\_\_\_

Empresa: \_\_\_\_\_

Sede/Endereço: \_\_\_\_\_

**10. Representante da entidade Executante:**

Nome: \_\_\_\_\_

NIF/NIPC: \_\_\_\_\_

Empresa: \_\_\_\_\_

Sede/Endereço: \_\_\_\_\_

**11. Datas previsíveis de início e termo dos trabalhos no estaleiro (A indicar pelo empreiteiro):**

Início: \_\_\_\_/\_\_\_\_/\_\_\_\_      Termo: \_\_\_\_/\_\_\_\_/\_\_\_\_

**12. Estimativa do número máximo de trabalhadores por conta de outrem e independentes, presentes em simultâneo no estaleiro: \_\_\_\_\_**

**13. Estimativa do número de empresas a operar no estaleiro: \_\_\_\_\_**

**14. Estimativa do número de trabalhadores independentes a operar no estaleiro:**  
\_\_\_\_\_

**15. Identificação dos Subempreiteiros já seleccionados:**

\_\_\_\_\_  
\_\_\_\_\_  
\_\_\_\_\_

**Documentos (declarações) anexos:**

(art.º 15.º, n.º3 do Dec. Lei n.º 273/2003 de 29/10)

- Declaração do(s) autor(es) do projecto;
- Declaração do coordenador de segurança em projecto;
- Declaração da entidade Executante;
- Declaração do coordenador de segurança em obra;
- Declaração do fiscal ou fiscais da obra;
- Declaração do director técnico da empreitada;
- Declaração do representante da entidade executante

Data

O Dono da Obra

Data

\_\_\_\_\_

\_\_\_\_\_

**DECLARAÇÃO DO(s) AUTOR es) DO PROJECTO DE**  
**IDENTIFICAÇÃO DA OBRA**

(Nome) \_\_\_\_\_,  
portador do Bilhete de Identidade: \_\_\_\_\_, emitido em \_\_\_\_ / \_\_\_\_ / \_\_\_\_, pelo  
Arquivo de Identificação de \_\_\_\_\_, morador em  
\_\_\_\_\_  
\_\_\_\_\_, (qualificação profissional) \_\_\_\_\_,  
inscrito na \_\_\_\_\_, com o n.º \_\_\_\_\_, na  
qualidade de Autor do Projecto de \_\_\_\_\_, declara para o disposto  
na alínea a), do n.º 3, do artigo 15º, do Decreto-Lei n.º 273/2003, de 29 de Outubro,  
que desempenha as funções acima identificadas de elaboração do Projecto da  
Empreitada\_\_\_\_\_.

Data

Assinatura

**DECLARAÇÃO DO COORDENADOR DE SEGURANÇA EM**  
**PROJECTO**

Nome) \_\_\_\_\_, portador do  
Bilhete de Identidade: \_\_\_\_\_, emitido em \_\_\_\_/\_\_\_\_/\_\_\_\_,  
pelo Arquivo de Identificação de \_\_\_\_\_, morador  
em, \_\_\_\_\_  
\_\_\_\_\_, qualificação profissional \_\_\_\_\_, inscrito  
na \_\_\_\_\_, sob o nº \_\_\_\_\_,  
na qualidade de **Coordenador de Segurança em Projecto**, declara para o disposto  
na alínea a), do nº 3 do artigo 15º do Decreto-Lei 273/2003, de 29 de Outubro, que  
desempenha funções acima identificadas de **Coordenador de Segurança em**  
**Projecto** da Empreitada \_\_\_\_\_, cujo  
promotor é \_\_\_\_\_.

Data

Assinatura

## DECLARAÇÃO DA ENTIDADE EXECUTANTE

(Nome da Empresa) \_\_\_\_\_, Pessoa Colectiva nº \_\_\_\_\_, com sede em \_\_\_\_\_, e escritório em \_\_\_\_\_, telefone nº \_\_\_\_\_, declara para os efeitos do disposto no artigo 15º, do Decreto-Lei nº 273/2003 de 29 de Outubro, na qualidade de adjudicatário, da empreitada com a designação \_\_\_\_\_, que o estaleiro será localizado em \_\_\_\_\_, com início de trabalhos previsto para \_\_\_\_/\_\_\_\_/\_\_\_\_ e o termo previsto para \_\_\_\_/\_\_\_\_/\_\_\_\_.

Data

Assinatura

**DECLARAÇÃO DO COORDENADOR DE SEGURANÇA EM OBRA**  
**IDENTIFICANDO O ESTALEIRO E AS DATAS PREVISÍVEIS**  
**PARA O ÍNICIO E TERMO DOS TRABALHOS**

Nome) \_\_\_\_\_, portador do  
Bilhete de Identidade: \_\_\_\_\_, emitido em \_\_\_\_/\_\_\_\_/\_\_\_\_,  
pelo Arquivo de Identificação de \_\_\_\_\_, morador  
em, \_\_\_\_\_  
\_\_\_\_\_, qualificação profissional \_\_\_\_\_, inscrito  
na \_\_\_\_\_, sob o nº \_\_\_\_\_,  
na qualidade de **Coordenador de Segurança Em Obra**, declara para o disposto na  
alínea b), do nº 3 do artigo 15º do Decreto-Lei 273/2003, de 29 de Outubro, que  
desempenha funções acima identificadas de **Coordenador de Segurança em Obra**  
da Empreitada \_\_\_\_\_,  
que o que o estaleiro será localizado em \_\_\_\_\_,  
com início de trabalhos previsto para \_\_\_\_/\_\_\_\_/\_\_\_\_ e o termo previsto  
para \_\_\_\_/\_\_\_\_/\_\_\_\_.

Data

Assinatura

**DECLARAÇÃO DO(S) FISCAL(is) IDENTIFICANDO O ESTALEIRO**  
**E AS DATAS PREVISÍVEIS PARA O ÍNICIO E TERMO DOS**  
**TRABALHOS**

(Nome) \_\_\_\_\_, portador do  
Bilhete de Identidade: \_\_\_\_\_, emitido em \_\_\_\_/\_\_\_\_/\_\_\_\_,  
pelo Arquivo de Identificação de \_\_\_\_\_, morador  
em, \_\_\_\_\_  
\_\_\_\_\_, qualificação profissional \_\_\_\_\_, inscrito  
na \_\_\_\_\_, sob o nº \_\_\_\_\_,  
na qualidade de **Fiscal da Empreitada**, declara para o disposto na alínea b), do nº 3  
do artigo 15º do Decreto-Lei 273/2003, de 29 de Outubro, que desempenha funções  
acima identificadas de **Fiscal de Empreitada** da Empreitada  
\_\_\_\_\_, que o que o  
estaleiro será localizado em \_\_\_\_\_, com início de  
trabalhos previsto para \_\_\_\_/\_\_\_\_/\_\_\_\_ e o termo previsto  
para \_\_\_\_/\_\_\_\_/\_\_\_\_.

Data

Assinatura

## DECLARAÇÃO DO DIRECTOR TÉCNICO DA EMPREITADA

(Nome) \_\_\_\_\_, portador do Bilhete de Identidade: \_\_\_\_\_, emitido em \_\_\_\_/\_\_\_\_/\_\_\_\_, pelo Arquivo de Identificação de \_\_\_\_\_, morador em, \_\_\_\_\_  
\_\_\_\_\_, qualificação profissional \_\_\_\_\_, inscrito na \_\_\_\_\_, sob o nº \_\_\_\_\_, na qualidade de **Director Técnico da Empreitada**, declara para o disposto na alínea b), do nº 3 do artigo 15º do Decreto-Lei 273/2003, de 29 de Outubro, que desempenha funções acima identificadas de **Director Técnico da Empreitada** \_\_\_\_\_, que o que o estaleiro será localizado em \_\_\_\_\_, com início de trabalhos previsto para \_\_\_\_/\_\_\_\_/\_\_\_\_ e o termo previsto para \_\_\_\_/\_\_\_\_/\_\_\_\_.

Data

Assinatura

**DECLARAÇÃO DO REPRESENTANTE DA ENTIDADE**  
**EXECUTANTE**

(Nome) \_\_\_\_\_, portador do Bilhete de Identidade: \_\_\_\_\_, emitido em \_\_\_\_/\_\_\_\_/\_\_\_\_, pelo Arquivo de Identificação de \_\_\_\_\_, morador em, \_\_\_\_\_, qualificação profissional \_\_\_\_\_, inscrito na \_\_\_\_\_, sob o nº \_\_\_\_\_, na qualidade de **Representante da Entidade Executante**, declara para o disposto na alínea b), do nº 3 do artigo 15º do Decreto-Lei 273/2003, de 29 de Outubro, que desempenha funções acima identificadas de **Representante da Entidade Executante da Empreitada** \_\_\_\_\_, que o que o estaleiro será localizado em \_\_\_\_\_, com início de trabalhos previsto para \_\_\_\_/\_\_\_\_/\_\_\_\_ e o termo previsto para \_\_\_\_/\_\_\_\_/\_\_\_\_.

Data

Assinatura

**Anexo 4 – DECLARAÇÕES DE ACEITAÇÃO DE NOMEAÇÃO**

**DECLARAÇÃO DE ACEITAÇÃO DE NOMEAÇÃO COMO**  
**COORDENADOR DE SEGURANÇA EM PROJECTO**

(Nome) \_\_\_\_\_, portador do Bilhete de Identidade: \_\_\_\_\_, emitido em \_\_\_\_/\_\_\_\_/\_\_\_\_, pelo Arquivo de Identificação de \_\_\_\_\_, morador em, \_\_\_\_\_  
\_\_\_\_\_, qualificação profissional \_\_\_\_\_, inscrito na \_\_\_\_\_, sob o nº \_\_\_\_\_, declara aceitar a sua aceitação por \_\_\_\_\_, como Coordenador de Segurança em Projecto da Empreitada \_\_\_\_\_  
\_\_\_\_\_, cujo estaleiro se situa em \_\_\_\_\_, para o exercício das suas funções enquadradas no Decreto-Lei 273/2003, de 29 de Outubro, conforme constam da correspondente Declaração de Nomeação.

Data

Assinatura

**DECLARAÇÃO DE ACEITAÇÃO DE NOMEAÇÃO COMO**  
**COORDENADOR DE SEGURANÇA EM OBRA**

(Nome) \_\_\_\_\_, portador do  
Bilhete de Identidade: \_\_\_\_\_, emitido em \_\_\_\_/\_\_\_\_/\_\_\_\_,  
pelo Arquivo de Identificação de \_\_\_\_\_, morador  
em, \_\_\_\_\_  
\_\_\_\_\_, qualificação profissional \_\_\_\_\_,  
inscrito na \_\_\_\_\_, sob o nº  
\_\_\_\_\_, declara aceitar a sua aceitação por \_\_\_\_\_, como  
Coordenador de Segurança em Obra da  
Empreitada \_\_\_\_\_  
\_\_\_\_\_, cujo estaleiro se situa em \_\_\_\_\_, para  
o exercício das suas funções enquadradas no Decreto-Lei 273/2003, de 29 de  
Outubro, conforme constam da correspondente Declaração de Nomeação.

Data

Assinatura

**Anexo 5 – DECLARAÇÃO – TRABALHADORES IMIGRANTES**

## DECLARAÇÃO

E....., entidade executante da empreitada \_\_\_\_\_, declara, (\*) nos termos e para os efeitos dos nºs 4 e 5 do art.º 144 do Decreto-lei nº244/98 de 8 de Agosto, com as alterações decorrentes da Lei 97/99 de 26 de Julho, do Decreto-Lei nº 4/2001 de 10 de Janeiro e do Decreto-lei nº 34/2003 de 25 de Fevereiro, que cumprem as obrigações decorrentes da lei relativamente a todos os trabalhadores imigrantes eventualmente contratados para a execução desta empreitada, assegurando também esse cumprimento por parte dos seus subcontratados (subempreiteiros, empresas de prestação de serviços, empresas de cedência de trabalhadores em regime de trabalho temporário, empresas de aluguer ou fornecedores de equipamento com manobrador, trabalhadores independentes), e bem assim da sucessiva cadeia de subcontratação.

(\*) Tratando-se de empresa da cadeia de subcontratação, deverá substituir-se por “E....., subcontratado da empresa (designação da empresa contratante, a qual poderá ser subcontratada de outra) para a empreitada (designação da empreitada/obra), declara, nos termos....”

Data

Assinatura

**Anexo 6 – DOCUMENTO DE VALIDAÇÃO TÉCNICA DO PLANO  
DE SEGURANÇA E SAÚDE**

## **DOCUMENTO DE VALIDAÇÃO TÉCNICA DO PLANO DE SEGURANÇA E SAÚDE PARA A EXECUÇÃO DE OBRA**

Designação da Empreitada:

\_\_\_\_\_

Nº da Empreitada: \_\_\_\_\_

Entidade Executante: \_\_\_\_\_

Coordenador de Segurança em Obra: \_\_\_\_\_

Data de Recepção do PSS: \_\_\_\_\_

Validação Técnica: \_\_\_\_\_

1. Propõe-se a aprovação do Plano de Segurança e Saúde Sim   
Não

2. Propõe-se a Aprovação parcial do Plano de Segurança e Saúde pelo que a entidade executante deve completar o mesmo, conforme o estabelecido no documento de validação técnica até:

- 3 dias antes da abertura do Estaleiro
- 3 dias antes do início dos trabalhos identificados (conforme o plano de trabalhos)

Coordenador de Segurança em Obra

\_\_\_\_\_

## **Anexo 7 – ORGANOGRAMA FUNCIONAL**

(Deverá ser completado pela Entidade Executante de acordo com o modelo em anexo)

## Organograma Funcional

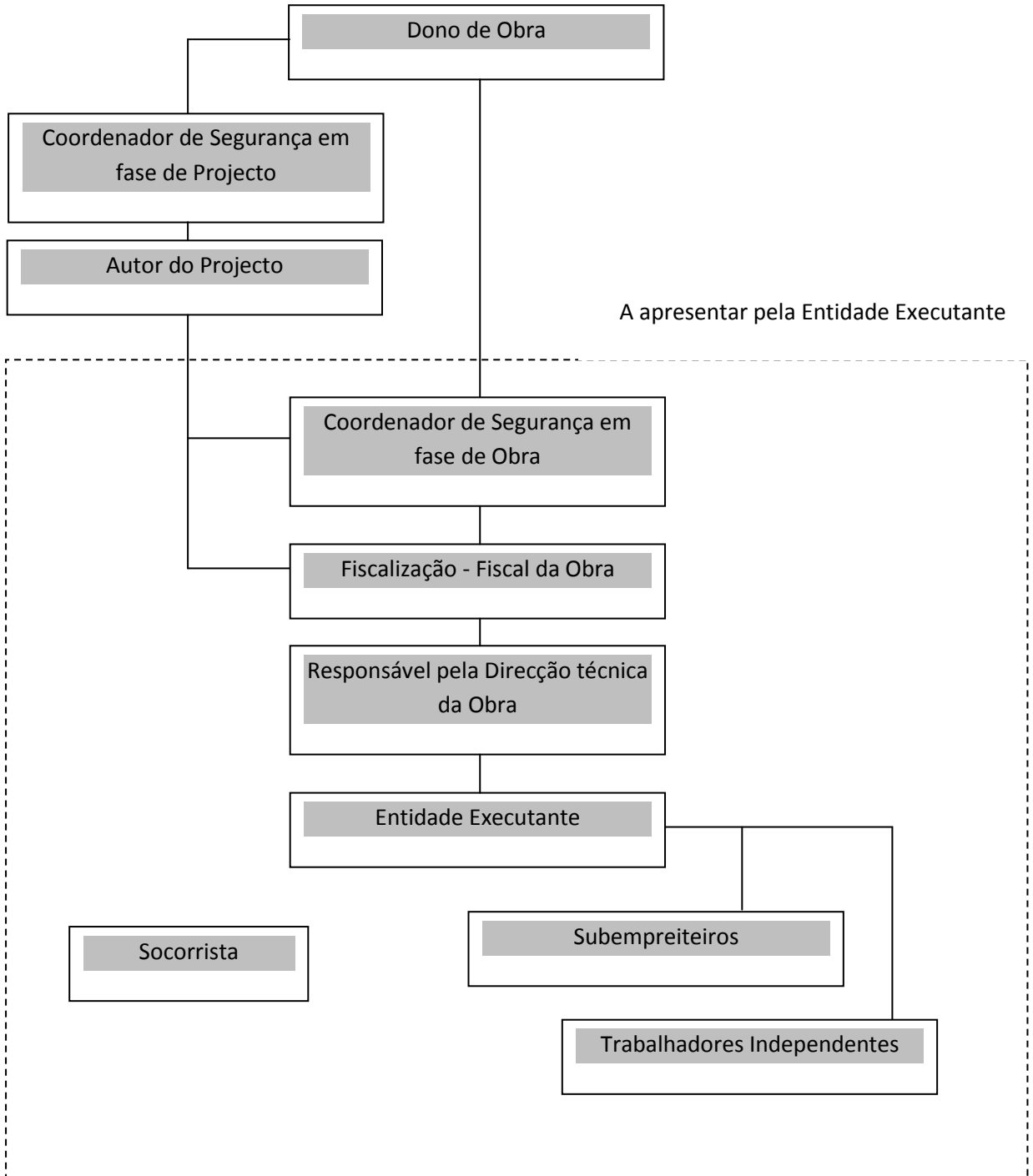

**Anexo 8 – HORÁRIO DE TRABALHO**

**Anexo 9 – CONTROLO DE SUBEMPREENHEIROS E SUCESSIVA  
CADEIA DE SUBCONTRATAÇÃO**



**Anexo 10 – REGISTO DE APÓLICES DE SEGURO DE  
ACIDENTES DE TRABALHO E OUTROS**



**Anexo 11 – PEÇAS ESCRITAS E DESENHADAS DO PROJECTO**

**Anexo 12 – PROCESSOS CONSTRUTIVOS E MÉTODOS DE  
TRABALHO**

**Anexo 13 - INSTRUÇÕES DE TRABALHO**

<b>Instruções de Trabalho</b>	<b>Ficha nº</b>
<b>Descrição da Actividade</b>	
<b>Perigos Principais</b>	
<b>Medidas de Protecção e Prevenção</b>	
<b>Equipamento de Protecção Individual</b>	
<b>Coordenador de Segurança em Obra:</b>	

**Anexo 14 – PLANO DE TRABALHOS**

**Anexo 15 – PLANO E CRONOGRAMA DE MÃO DE OBRA**

**Anexo 16 – PLANO DE EQUIPAMENTOS**

**Anexo 17 – PLANO DE ACÇÃO QUANTO A  
CONDICIONALISMOS EXISTENTES NO LOCAL**

**Anexo 18 – ARQUIVO DE SUBSTÂNCIAS TÓXICAS E  
PERIGOSAS E FICHAS DE SEGURANÇA**

**Anexo 19 – PLANO DE ESTALEIRO**

**Anexo 20 – PLANOS COMPLEMENTARES DA EMPREITADA**

**Anexo 21 – PLANO DE MOVIMENTAÇÃO DE CARGAS**

**Anexo 22 – PLANO DE CIRCULAÇÃO E SINALIZAÇÃO**

**Sinalização:**

Sinais de Uso Obrigatório dos Equipamentos de Protecção Individual (EPI)						
						
Botas	Capacete	Luvas	Arnes de Segurança	Auriculares	Óculos	Máscara

Uso Obrigatório de EPI		Sinais de Proibição			
					
Colete de alta visibilidade	Máscara para pó e fumos	Fumar ou foguear	Passagem de pessoas	Entrada de pessoas não autorizadas	Consumo de bebidas Alcoólicas

Sinais de Perigo						
						
Cargas Suspensas	Morte	Queda de Materiais	Tensão de Morte	Electrocussão	Substâncias Inflamáveis	Perigos Vários

Sinais de Substâncias						
						
Corrosivo	Explosivo	Inflamável	Noivo (Xn)/ Irritante (Xi)	Oxidante ou Comburente	Tóxico	Perigoso para o Ambiente

Outros Sinais						
						
Boca-de-Incêndio ou Hidrante	Extintor	Sirena	Botoneta (de alarme)	1.º Socorro (Posto/ Caixa)	Ponto de Encontro	Saída de emergência

**Anexo 23 – PLANO DE SINALIZAÇÃO TEMPORÁRIA**

**Anexo 24 – CONTROLO DE RECEPÇÃO DE MATERIAIS E EQUIPAMENTOS**



**Anexo 25 – CONTROLO DE EQUIPAMENTOS DE APOIO**

Controlo de Equipamentos de Apoio		
		Numero: N° de Pagina:
Empreitada:		Código:
Dono de Obra:		
Entidade Executande:		

Reg nº	Equipamentos de Apoio				Revisões Periódicas				Certificação Acústica			Estado EQ		Não Conf nº	Rubrica do Resp. pelo Controlo	Subst. Reg. Nº	
	Código	Designação	Nº de série	Ano de fabrico	NA	Data da Ultima	Em dia?		Data Prevista da próxima	Não Aplicável/Possui?			Sim				Não
							Sim	Não		NA	Sim	Não					
Preparado por:					Verificado por:					Aprovado por:							

**Anexo 26 – PLANO DE PROTECÇÕES COLECTIVAS**

**Anexo 27 – DISTRIBUIÇÃO DOS EPI'S**

Distribuição De EPI				Pág: ___/___	
Dono de Obra:					
Empreitada:					
Entidade Executante:					
Nome do Trabalhador:					
Categoria Profissional:					Nº:
Ref. <sup>a</sup>	Designação do EPI	Riscos (1)	Recepção (2)	Devolução (3)	
			Data: ___/___/___ Ass.: _____	Data: ___/___/___ Ass.: _____	
			Data: ___/___/___ Ass.: _____	Data: ___/___/___ Ass.: _____	
			Data: ___/___/___ Ass.: _____	Data: ___/___/___ Ass.: _____	
(1) Indicar Códigos de acordo com a tabela abaixo - (2) Assinatura do Trabalhador - (3) Assinatura de quem recebe					
Riscos a Proteger					
1- Quedas em altura 2- Quedas ao mesmo nível 3- Queda de Objectos 4- Queda por Escorregamento 5- Objectos pontiguados 6- Esmagamento do pé 7- Torção do pé 8- Choque ao nível 9- Choque ao nível do metaarso			10 – Choque ao nível da perna 11 – Pancadas na cabeça 12 – Cortes 13 – Estilhaços 14 – Entalamentos 15 – Electrocussão 16- _____ 17- _____		
Declaração					
Declaro que recebi os Equipamentos de Protecção Individual acima mencionados, comprometendo-me a utilizá-los correctamente de acordo com as instruções recebidas, a conservá-los e mantê-los em bom estado, e a participar todas as avarias ou deficiências de que tenha conhecimento.					
Data: ___/___/___ Ass.: _____					
Coordenador de Segurança Ass.: _____			Director de Obra Ass.: _____		

**Anexo 28 – ATRIBUIÇÃO DE EPI POR CATEGORIA**  
**PROFISSIONAL**

<b>Tipo de EPI por Categoria Profissional</b>		
<b>Categoria Profissional</b>	<b>EPI de Uso Obrigatório/Permanente</b>	<b>EPI de Uso Temporário</b>
Director Técnico	Capacete de Protecção Botas com palmilha e biqueira de Aço Colete	Protectores Auriculares
Encarregado	Capacete de Protecção Botas com palmilha e biqueira de Aço Colete	Protectores Auriculares
Coordenadores	Capacete de Protecção Botas com palmilha e biqueira de Aço Colete	Protectores Auriculares
Pedreiro	Capacete de Protecção Botas com palmilha e biqueira de Aço Colete Luvas de Protecção mecânica	Protectores Auriculares Luvas de Protecção química Óculos de Protecção Cinto de segurança
Carpinteiro de Limpos	Capacete de Protecção Botas com palmilha e biqueira de Aço Colete	
Servente	Capacete de Protecção Botas com palmilha e biqueira de Aço Colete Luvas de Protecção mecânica	Protectores Auriculares Mascara anti-gás Mascara anti-poeiras Óculos de Protecção Cinto de segurança
Condutor Manobrador	Capacete de Protecção Botas com palmilha e biqueira de Aço Colete	Protectores Auriculares
Canalizador	Capacete de Protecção Botas com palmilha e biqueira de Aço Colete	Luvas
Canteiro	Capacete de Protecção Botas com palmilha e biqueira de Aço Colete	Protectores Auriculares Óculos de Protecção
Electricista	Capacete de Protecção Botas com palmilha e biqueira de Aço Colete	Luvas de protecção química não condutores Cinto de segurança
Estucador	Capacete de Protecção Botas com palmilha e biqueira de Aço Colete	Óculos de Protecção
Mecânico	Capacete de Protecção Botas com palmilha e biqueira de Aço Colete	Protectores Auriculares Luvas de Protecção mecânica Óculos de Protecção
Impermeabilizador	Capacete de Protecção Botas com palmilha e biqueira de Aço Colete	

Marteleiro	Capacete de Protecção Botas com palmilha e biqueira de Aço Colete Protectores auriculares Luvas de protecção mecânica Mascara filtrante anti-poeira Óculos de Protecção	
Montador de andaimes	Capacete com franchelete Botas com palmilha e biqueira de Aço Colete Luvas de Protecção mecânica Cinto de segurança	
Motorista	Capacete de Protecção Botas com palmilha e biqueira de Aço Colete	Luvas de Protecção mecânica
Pintor	Capacete de Protecção Botas com palmilha e biqueira de Aço Colete	Mascara filtrante anti-gás Óculos de Protecção
Serralheiro	Capacete de Protecção Botas com palmilha e biqueira de Aço Colete	Protectores auriculares
Soldador	Capacete de Protecção Botas com palmilha e biqueira de Aço Colete Luvas de protecção mecânica	Mascara ou capacete para soldador Avental

**Anexo 29 – PROCEDIMENTOS DE INSPECÇÃO E PREVENÇÃO**

Procedimentos de Inspeção e Prevenção								Número:	Nº de Pag.:
								Código da Obra:	
Empreitada:									
Dono de Obra:									
Entidade Executante:									
Operação de Construção/Elemento de Construção									
Tarefa:								Código:	
	Verificação/Tarefa	Riscos	Documentos de Referencia	Acções de Prevenção				Frequência de Inspeção	PP
				PC	PI	OU	Protecção		
Preparado por:			Verificado por:				Aprovado por:		

PC- Protecção Colectiva  
PI- Protecção Individual  
OU- Outra



Registo de Inspeção e Prevenção		
		Número: _____
Dono de Obra:		Nº de Pág.: _____
Empreitada:		
Entidade Executante:		
Operação de Construção/Elemento de Construção		Código
Localização/Actividade		
Verificação/Tarefa	Controlo	
	Entidade Executante: Data: Ass:	
	Fiscalização: Data: Ass:	
	Entidade Executante: Data: Ass:	
	Fiscalização: Data: Ass:	
	Entidade Executante: Data: Ass:	
	Fiscalização: Data: Ass:	
	Entidade Executante: Data: Ass:	
	Fiscalização: Data: Ass:	

**Anexo 31 – Registo de não Conformidade e Acções Preventivas**

Registo de não Conformidade e Acções Preventivas		Número	Nº de Pág.:
Dono de Obra:			
Empreitada:			
Entidade Executante:			
Descrição da não Conformidade:			
Localização:			
Documentos de Referencia:			
Descrição das acções preventivas:			
Corrigir até:			
Entidade Executande:			
Fiscalização:			
Verificação das medidas preventivas:			
Entidade Executante:			
Fiscalização:			
Coordenador de Segurança:			
Director Técnico de Obra:			

**Anexo 32 – PLANO DE IDENTIFICAÇÃO E SAÚDE DOS**  
**TRABALHADORES**



**Anexo 33 – REGISTO DE OCORRÊNCIA DE ACIDENTE**

## Registo de Acidente

### Empreitada:

Entidade Empregadora: \_\_\_\_\_

Companhia de Seguros: \_\_\_\_\_ Apólice nº \_\_\_\_\_

### Dados do Sinistrado:

Nome: \_\_\_\_\_

Morada: \_\_\_\_\_

Estado Civil: \_\_\_\_\_ Categoria Profissional: \_\_\_\_\_

Data de nascimento: \_\_\_\_/\_\_\_\_/\_\_\_\_ Sexo \_\_ Masculino \_\_ Feminino

Data de admissão aos serviços: \_\_\_\_/\_\_\_\_/\_\_\_\_

### Dados do acidente:

Data e Hora \_\_\_\_/\_\_\_\_/\_\_\_\_, as \_\_\_\_\_ h

Quantos sinistrados: \_\_\_\_\_

Testemunhas: \_\_\_\_\_

### Local do Acidente

- Dentro do Estaleiro
- Fora do estaleiro
- Trabalho → Domicilio
- Domicílio → Trabalho
- Onde: \_\_\_\_\_

### Breve Descrição do Acidente:

### Medidas de Prevenção a adoptar:

### Destino do sinistrado:

Data \_\_\_\_/\_\_\_\_/\_\_\_\_, as \_\_\_\_\_ h

Posto Medico: \_\_\_\_\_

Hospital: \_\_\_\_\_

Outro: \_\_\_\_\_

### Causa do Acidente:

- Atropelamento
- Colisão de Veículos
- Contacto com energia eléctrica
- Queda em altura
- Queda de objectos
- Queda ao mesmo nível
- Capotamento
- Soterramento

- Esforço físico
- Intoxicação
- Outro: \_\_\_\_\_

**Tipo de Lesão:**

- Amputação
- Asfixia
- Entorse
- Electrocussão
- Contusão
- Contusão/Lesões Internas
- Esmagamento
- Ferida/Golpe
- Fracturas
- Lesões múltiplas
- Queimaduras
- Traumatismo
- Outro: \_\_\_\_\_

**Parte do corpo atingida:**

- Cabeça, excepto olhos
- Olhos
- Tronco, excepto coluna
- Membros superiores excepto antebraço e mãos
- Braço
- Mãos, excepto dedos
- Bacia
- Perna
- Pé
- Dedos do pé
- Localizações Múltiplas
- Outro: \_\_\_\_\_

**Consequência do acidente:**

- Sem incapacidade
- Incapacidade temporária
- Incapacidade permanente
- Morte

Regresso ao trabalho: \_\_\_\_\_/\_\_\_\_\_/\_\_\_\_\_

**Observações:**

**Entidade Executante:**

**Fiscalização:**

**Coordenador de Segurança:**

**Director Técnico de Obra:**

**Anexo 34 – REGISTO DE ACIDENTES E ÍNDICES DE SINISTRALIDADE**



**Anexo 35 – PLANO DE FORMAÇÃO E INFORMAÇÃO DOS  
TRABALHADORES**

**Anexo 36 – PLANO DE VISITANTES**

**Anexo 37 – PLANO DE EMERGENCIA**

**Anexo 38 – ACTAS DE REUNIÃO DA COMISSÃO DE  
SEGURANÇA**

**Anexo 39 – RELATÓRIOS DE AUDITORIAS**