

Estudo da cor e revestimentos de edifícios do Centro Histórico de Tomar

Ficha de edifício
2010 | 2011

JJ 122

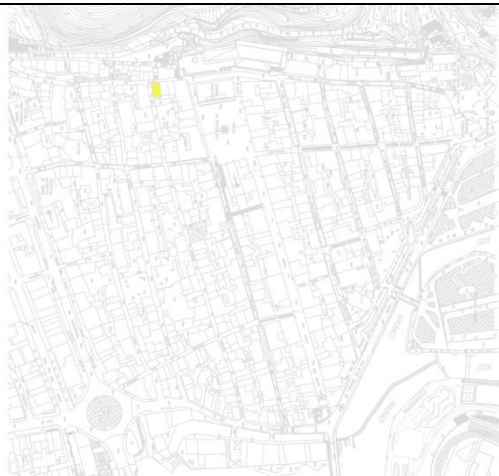

1 | Identificação

1.1 Localização

Frente Norte da Rua Joaquim Jacinto, Nº 122

1.2 Propriedade:

- Pública
- Privada

1.3 Tipo de ocupação

- Habitação
- Comércio
- Serviços
- Culto
- Outros

1.4 Regime de protecção

- Classificado
- Não Classificado

2 | Caracterização

2.1 Época de construção

- Século XVI
- Século XVII
- Século XVIII
- Século XIX
- Século XX

2.2 Volumetria

- 1 Piso
- 2 Pisos
- 3 Pisos

2.3 Alvenaria

- Pedra
- Tijolo
- Adobe
- Outros

2.4 Estado de Conservação

- Muito Bom
- Bom
- Mau
- Ruína

Observações: O edifício já não possui cobertura, estando apenas conservado a fachada.

Estudo da cor e revestimentos de edifícios do Centro Histórico de Tomar

Ficha de levantamento de fachada
2010 | 2011

JJ 122

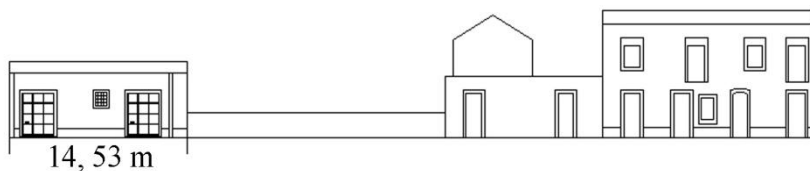

3 | Caracterização de fachada

3.1 Revestimentos

- Reboco pintado
- Azulejo
- Pedra
- Outro

3.2 Cor actual dos paramentos

- Branco
- Amarelo Ocre
- Rosa
- Outro:



3.3 Elementos decorativos



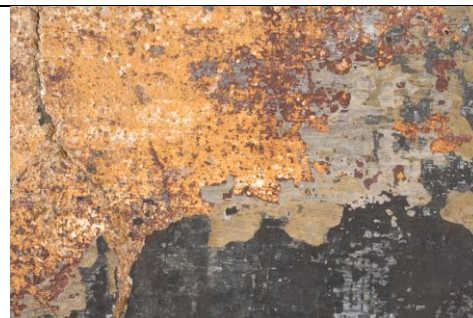

- Remates decorativos em pedra
- Remates decorativos em argamassa
- Cunhais
- Socos
- Pilastras
- Platibandas
- Gradeamentos
- Outros:



3.4 Elementos dissonantes

- Cabos eléctricos
- Caixas de electricidade
- Publicidade
- Outros:

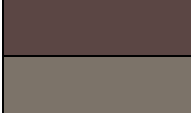
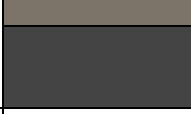

Observações:

4 Caracterização da cor					4.1 Local de recolha de amostras
Elementos de fachada	Cor	Código de Cor			
		L*	a*	b*	
Paramentos		68,40	16,03	43,10	
		100	0	0	
Socos		62,54	16,29	37,41	
		33,02	9,08	7,39	
		50,41	1,74	8,01	
		28,01	0,76	1,06	
Guarnecimento de vãos					

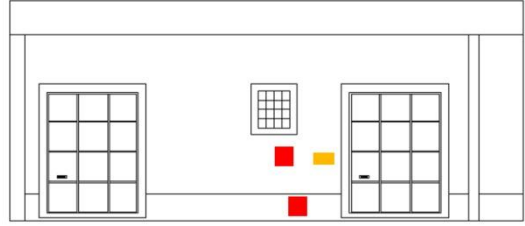
4.1 Local de recolha de amostras



Legenda:

-  Estratigrafia de cor
-  Amostra de argamassa

5 | Caracterização das argamassas de reboco

5.1 Curva granulométrica

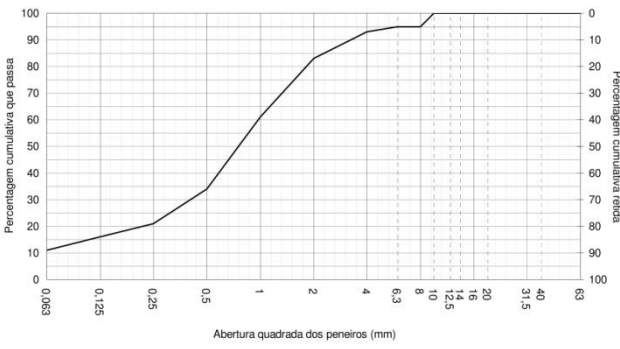

5.2 Resultados da estimativa de traço por dissolução ácida:

- 14,7 % de Fracção Solúvel
- 85,3 % de Fracção Insolúvel
- Estimativa de traço: 1:6