

EIXO Ocaso
 23 setembro
 5 horas
 Romaria da primavera

EIXO EQUINÓCIO DE OUTONO
 23 setembro
 29 setembro dia de São Miguel (Romaria)

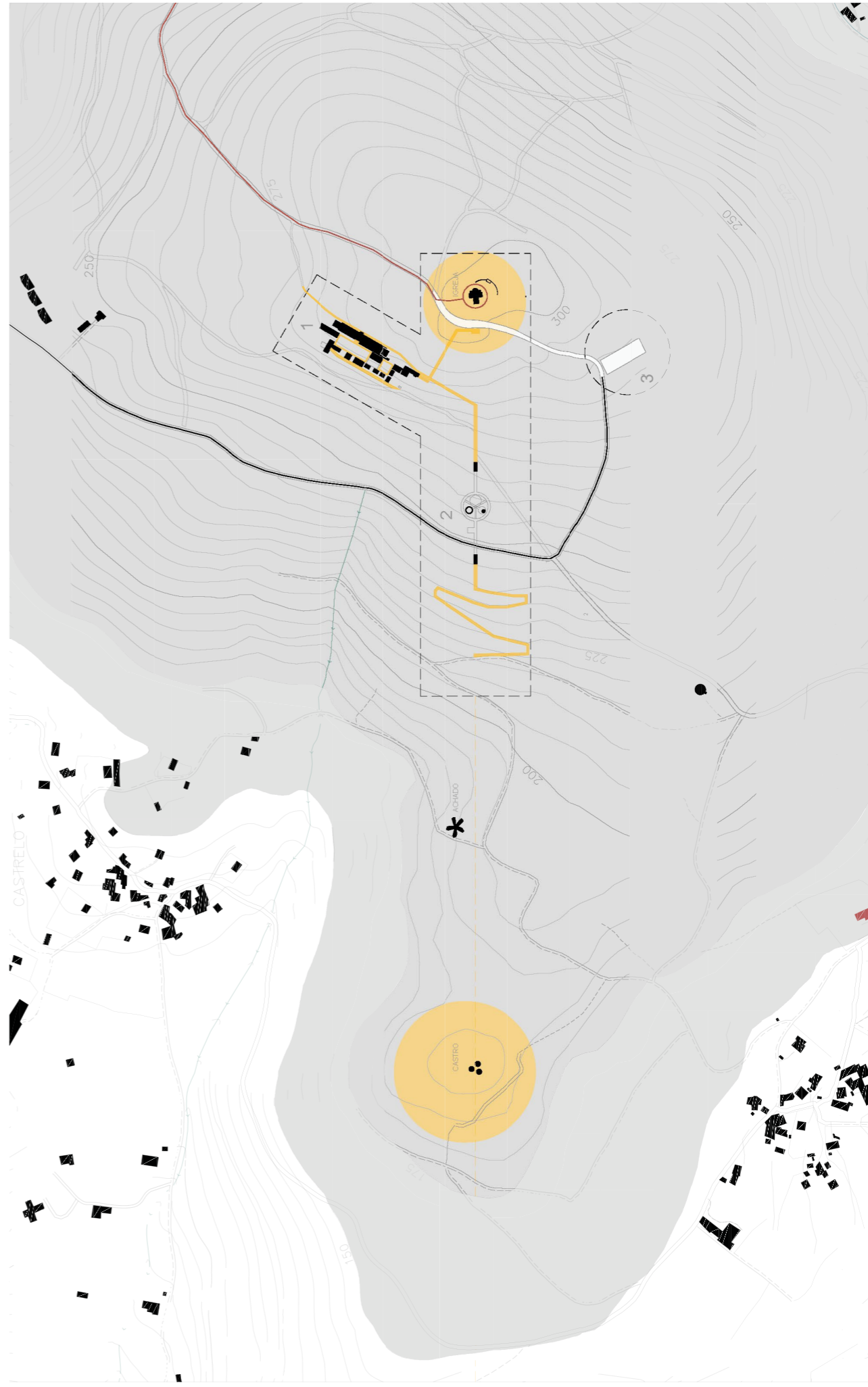

■ ÁREA DO MATERIAL DO PARQUE NATURAL DO MONTE BREZÃO
 - - - - - ÁREA DO PROJECTO
 1. CENTRO DE INVESTIGAÇÃO E ACUMULAMENTO DE RESERVAS
 2. O PAVILHÃO DO EXO
 3. ÁREA DE ESTACIONAMENTO
 ■ CAMINHOS EXISTENTES COM NOVOS PAVILHÕES PERMANENTES
 ■ CAMINHOS NOVOS DO PROJECTO
 ■ ESTRADA DA ADIUTAÇÃO
 ■ CAMINHO DA RONANHA DE FORTALEZUE AO MONTE BREZÃO
 ○ PONTOS DE INTERESSE PROJECTO
 ■ CONSTRUÇÃO
 - - - - - LIMITE DE ÁGUA

PLANO DO PARQUE NATURAL DO MONTE BREZÃO
 PLANO 004 - PLANO MASTER PLAN



E= 1:1.000



NOVOS TERRITÓRIOS ESPIRITUAIS
 TÍTULO DO TRABALHO BREZÃO ETERNO

NOME E NÚMERO DA ALUNA: HITA MARIA TENreiro CORRAL 7543
 NOME DO ORIENTADOR: ANTONIO LETÃO BARBOSA

21.22 tp
 MIA - EGP
 1ª ANO

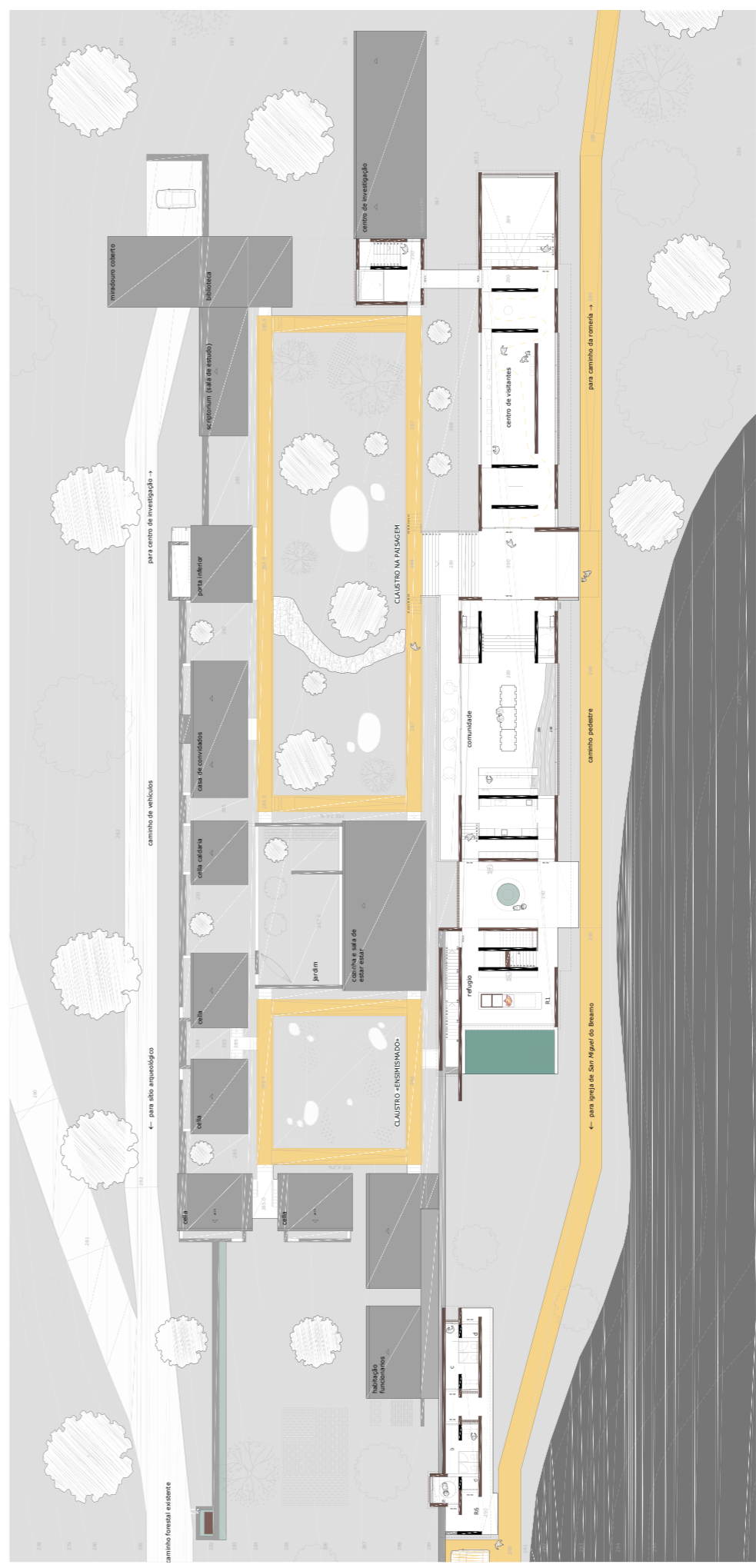

REFEIÇÃO
 00.00 m² - R1 - CALEFATORIUM (ÁREAS)
 00.00 m² - R2 - ESCODAS PARA VIBADOIRO
 00.00 m² - R3 - 'HORREAS' (JANZEIR DA COZINHA)
 00.00 m² - R4 - ESCODAS PARA A GRUTA E CLAUSTRO
 00.00 m² - R5 - LAVABOIRAS DO CAMINHO
 00.00 m² - R6 - BANHEIRO PÚBLICO
 00.00 m² - R7 - BANHEIRO PÚBLICO
 a. BANHEIRO MULHERES
 b. BANHEIRO HOMENS
 c. OFFICE DE INFRAESTRUTURAS
 d. OFFICE DE INFRAESTRUTURAS

COMUNICADO
 00.00 m² - CO1 - ATRO - ACESSO
 00.00 m² - CO2 - MATEX - ENTRADA
 00.00 m² - CO3 - CAPIETIA
 00.00 m² - CO4 - ESPANADA
 00.00 m² - CO5 - BANHEIRO
 00.00 m² - CO6 - COZINHA
 a. COZINHA E CAPIETIA
 b. MONTAGENS

CENTRO DE VISITANTES
 00.00 m² - CV1 - ENTRADA
 00.00 m² - CV2 - SALA DE APRESENTAÇÃO
 00.00 m² - CV3 - ESPAÇO DE EXPOSIÇÃO
 00.00 m² - CV4 - SALA DE CONFERÊNCIAS
 00.00 m² - CV5 - ACESSO AO CENTRO DE INVESTIGAÇÃO
 00.00 m² - CV6 - COMUNICAÇÕES VERTICAIS

PLANO DE COTAS 200 - 201
 (CONT. DA 201.3)

00.00 m² - R7 - ESTACIONAMENTO FUNCIONÁRIOS /
 *PESSOAS MOBILIDADE CONCEZIONADA

CENTRO DE INVESTIÇÃO E DE ACOULHIMENTO DOS VISITANTES
 PLANO 000 - PLANTA DO NÍVEL 4



E= 1:250



NOVOS TERRITÓRIOS ESPIRITUAIS
 TÍTULO DO TRABALHO: BREAMO ETERNO

NOME E NÚMERO DA ALUNA: HITA MARIA TENEIRO CORRAL 7543
 NOME DO ORIENTADOR: ANTÔNIO LEITÃO BARBOSA

21.22 tp
 MIA - E5AP

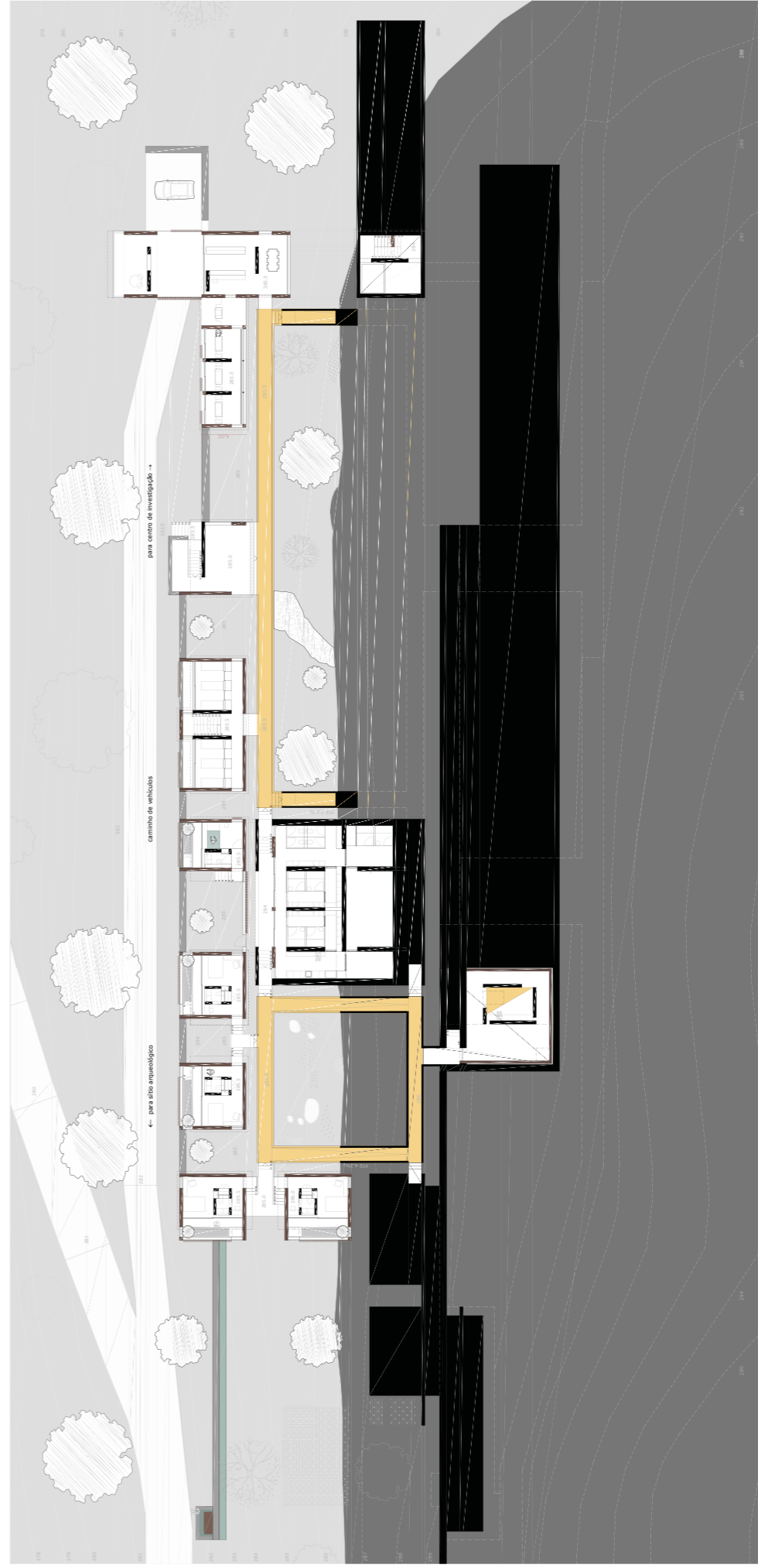

NIVEL 0 - COF 145 214 - 216
(CORTE BY 216.5)

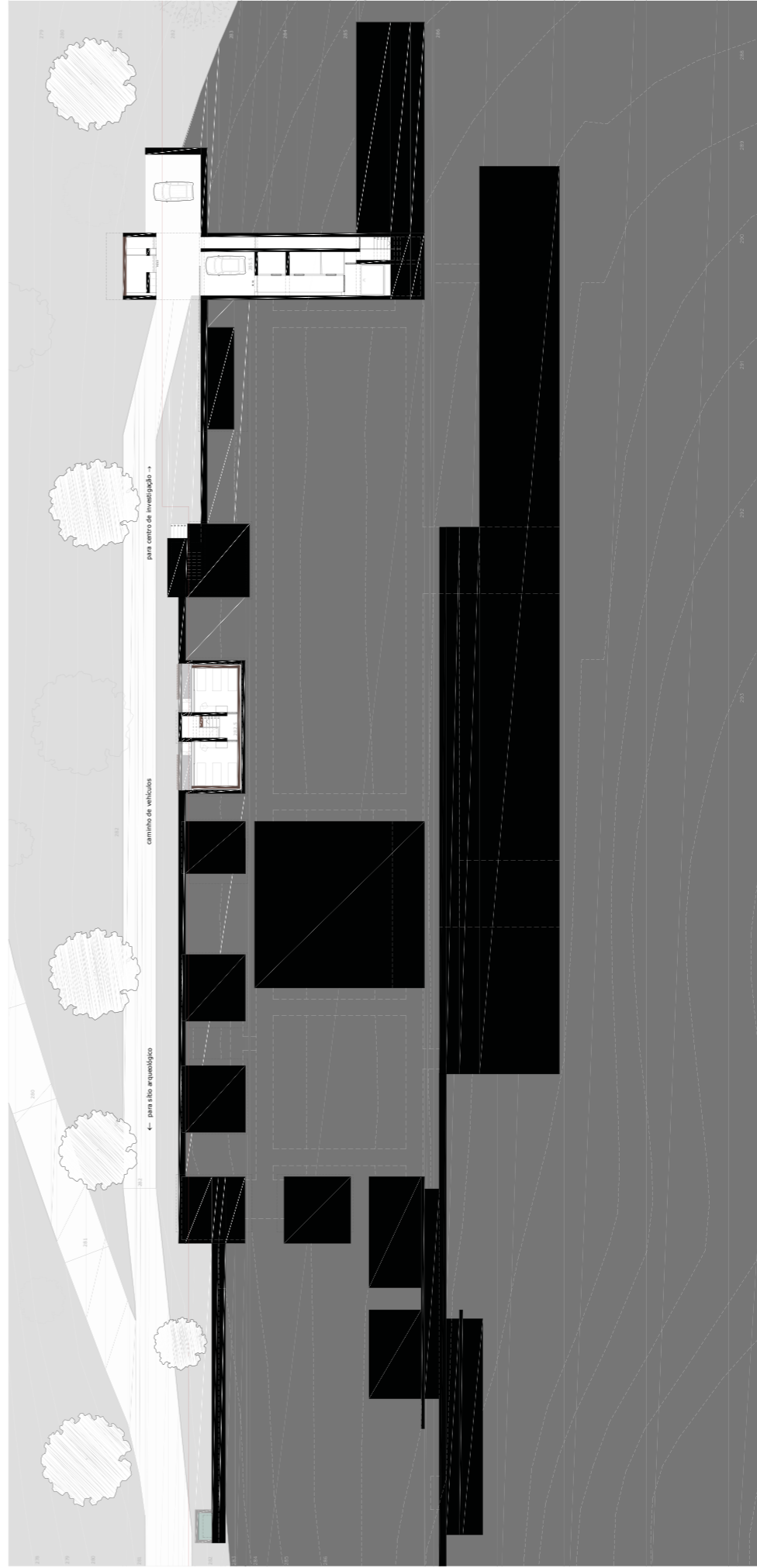

NOVA ESCOLA DE ARQUITECTURA
(CORTES Nº 283)

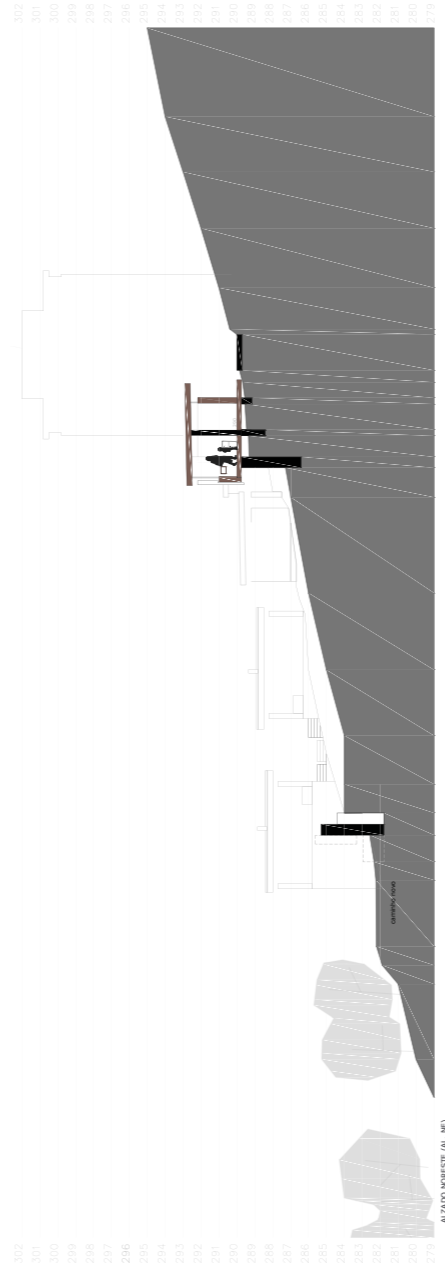

E = 1:1000

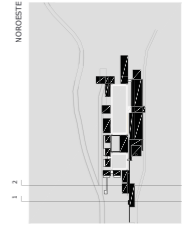

E = 1:200



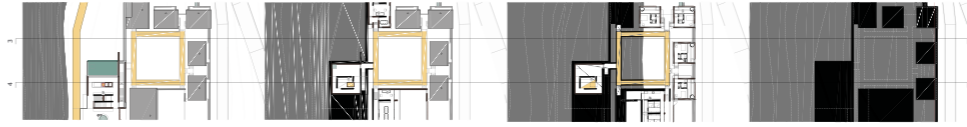

E= 1:1000

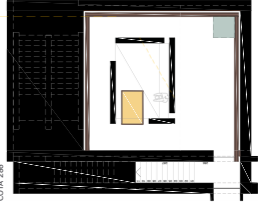
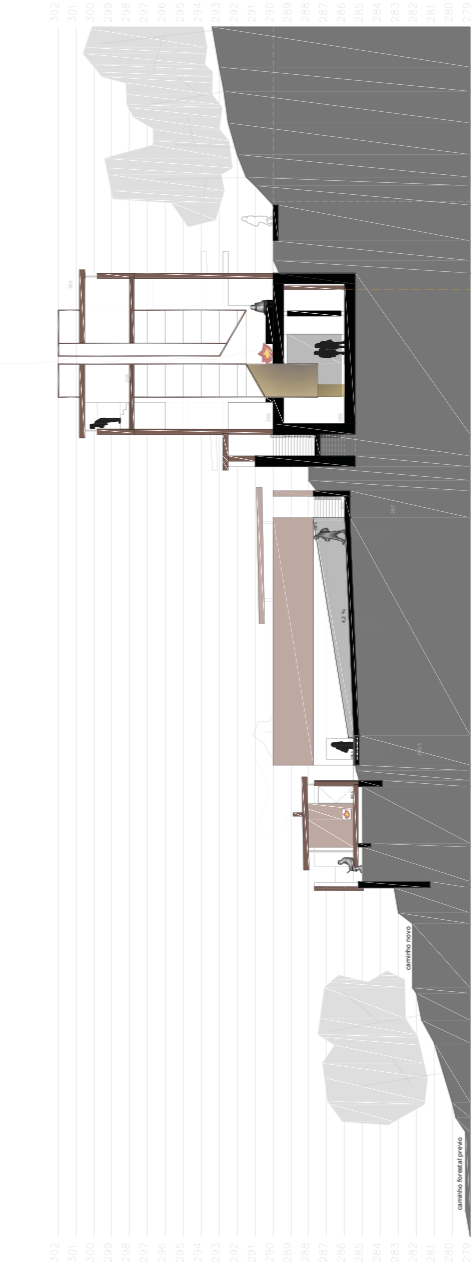
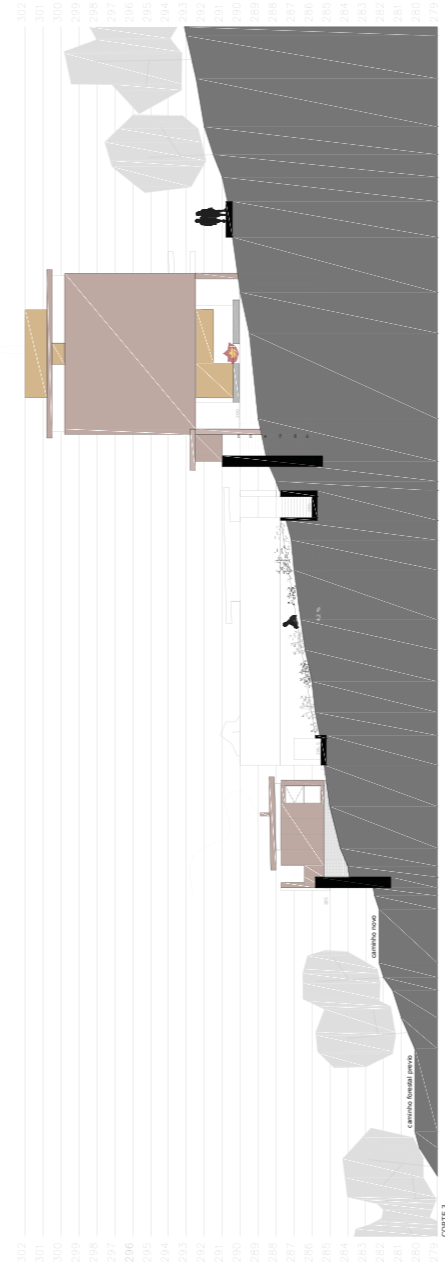

E= 1:200

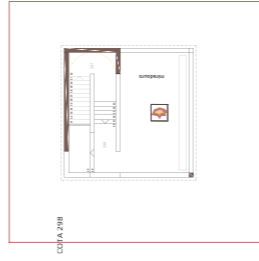

COTA 1/20



COTA 2/20



COTA 3/20



COTA 4/20

E= 1:200

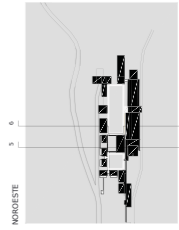

MOQUETE



SURTE



CORTES 5



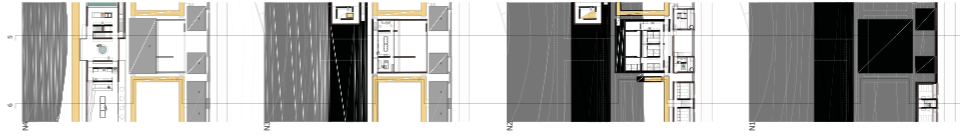

E = 1:1000

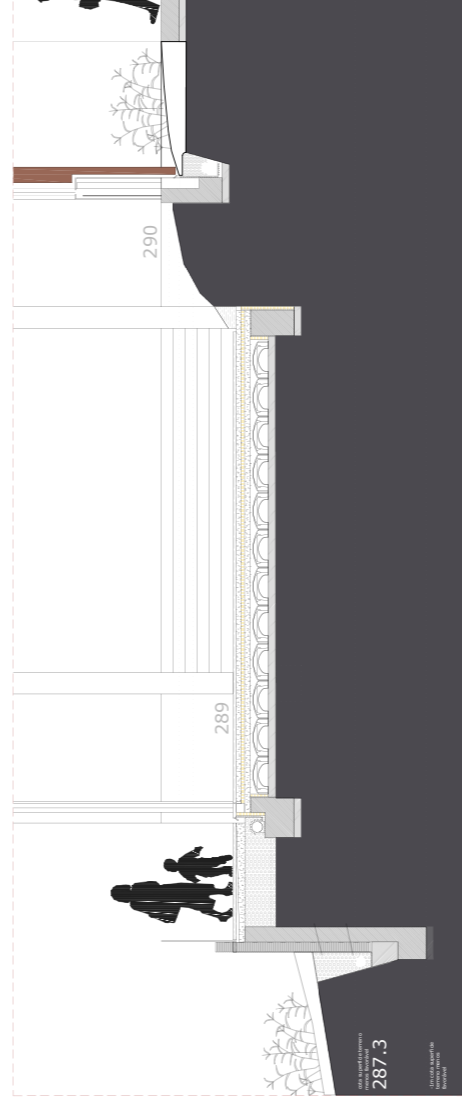
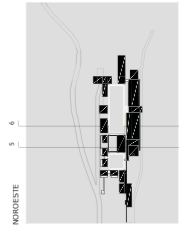

PAREDEIRAS CORTE C (PC8) E = 1:150

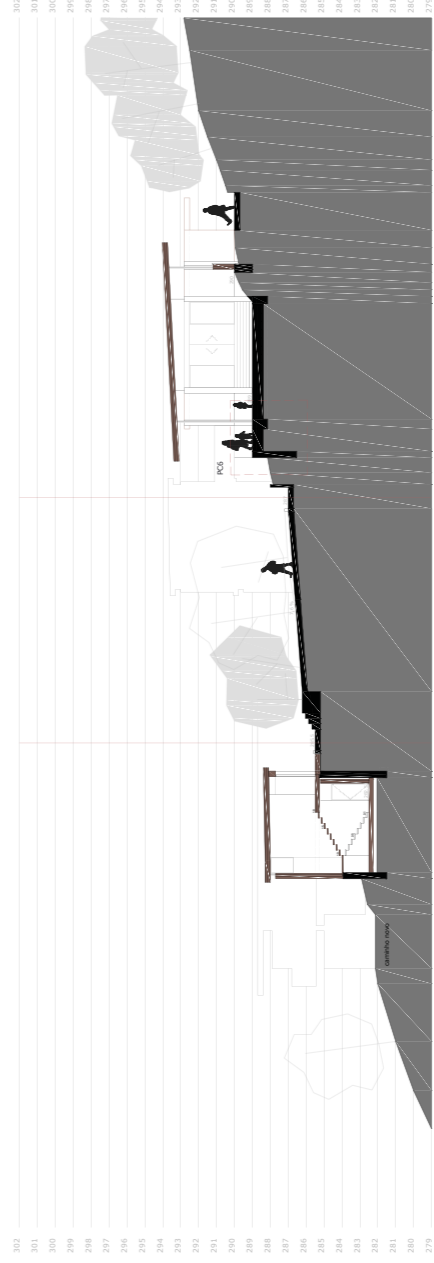

CORTE 6



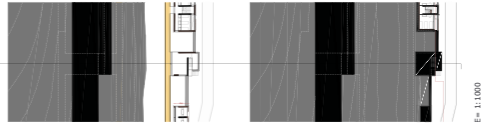
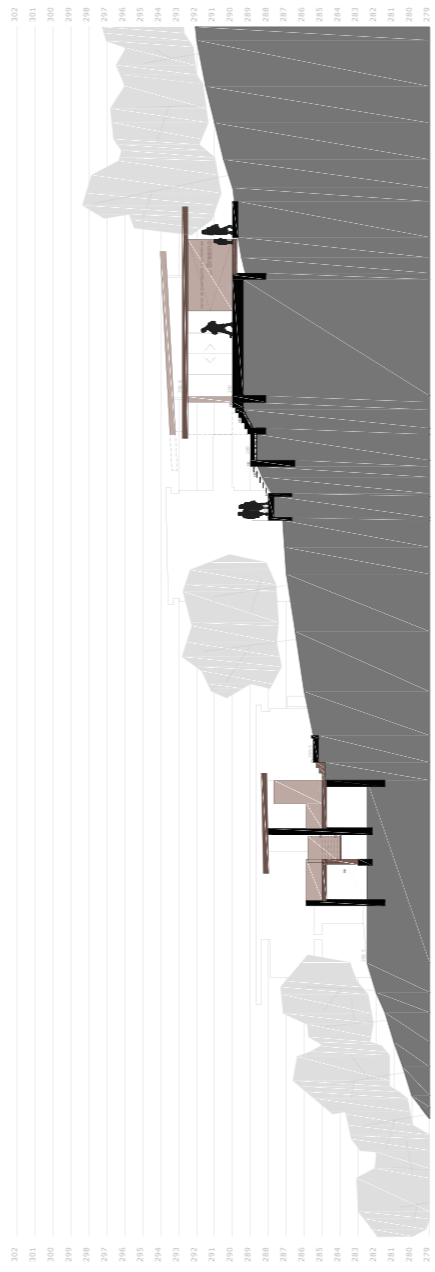
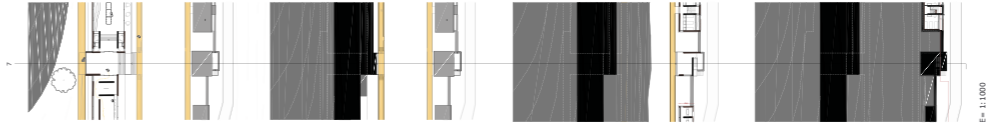

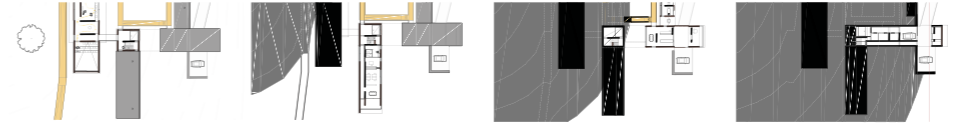

E= 1:1000

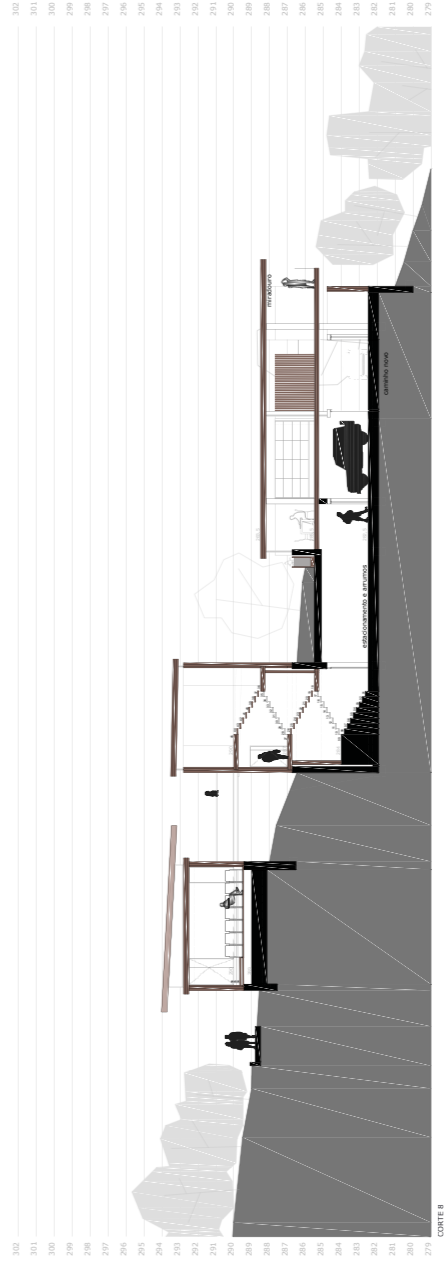
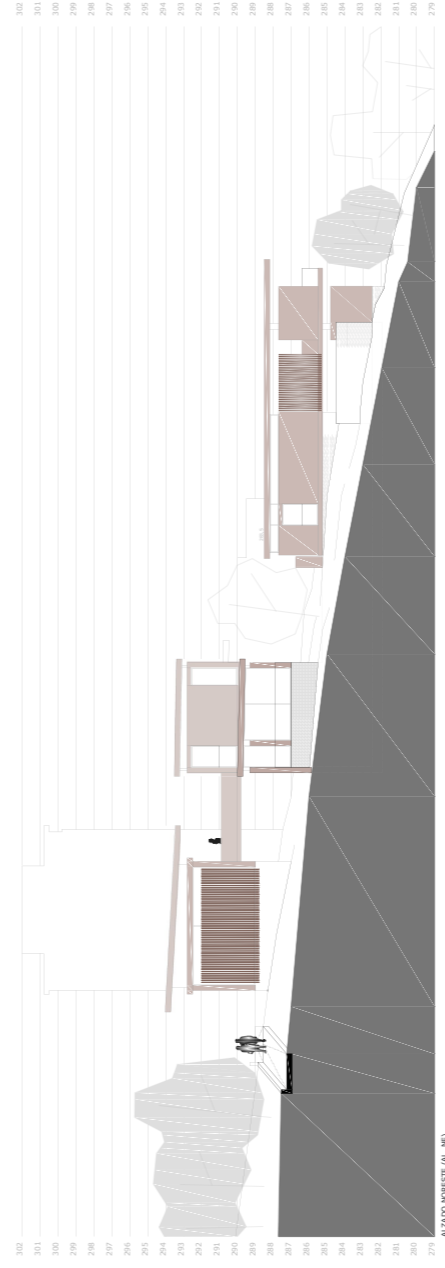

E= 1:200



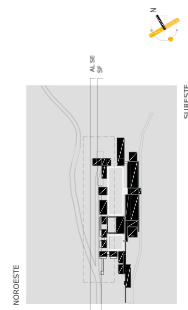
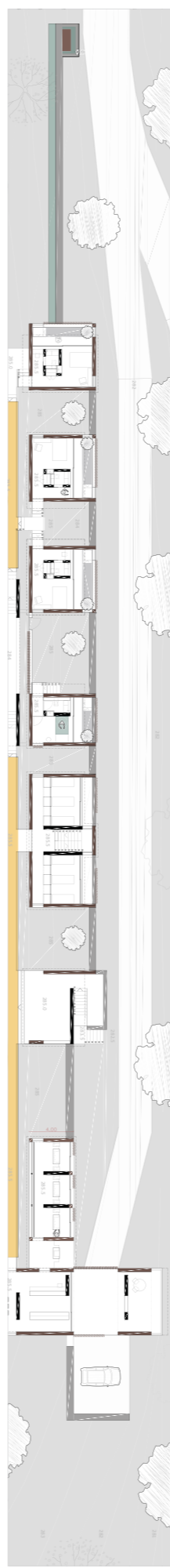

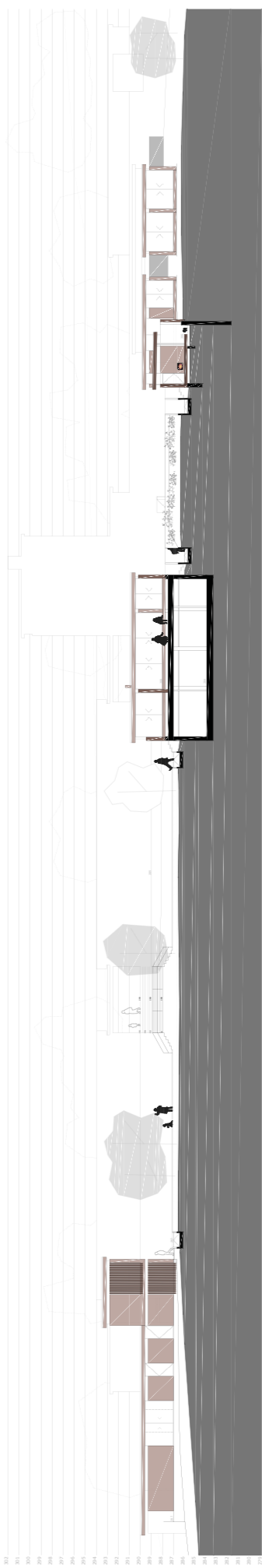
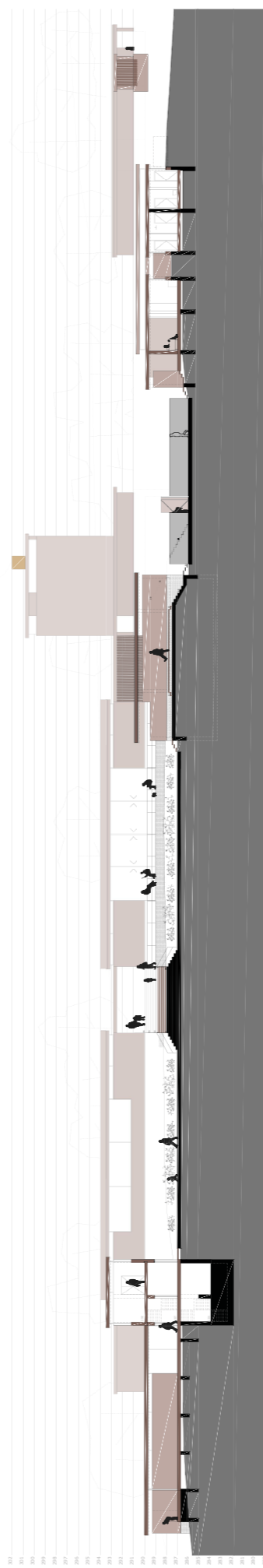
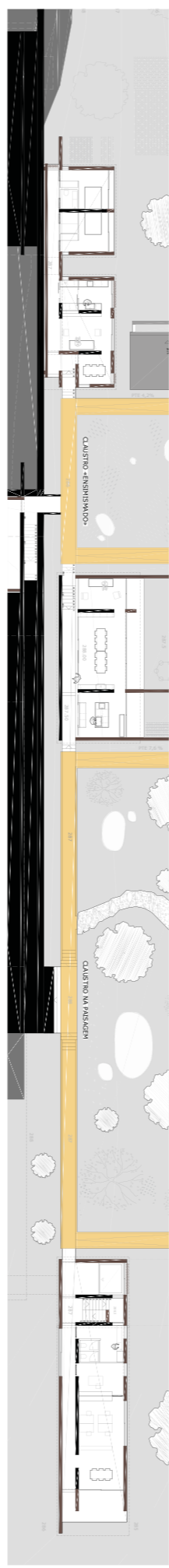

NOVOSITE

SURSITE



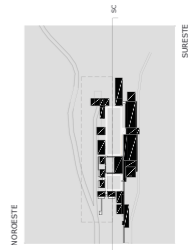
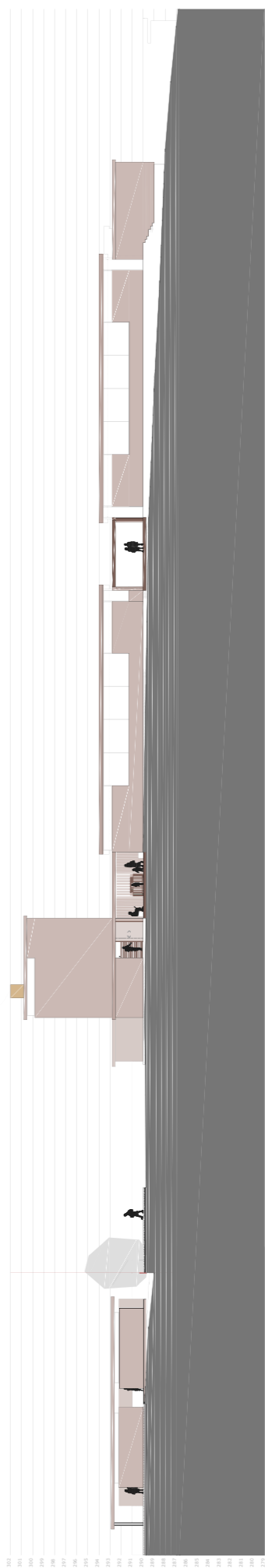
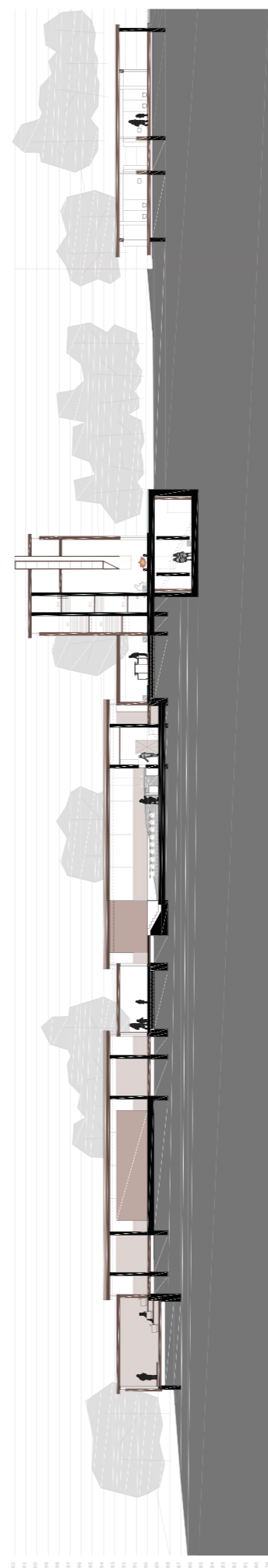
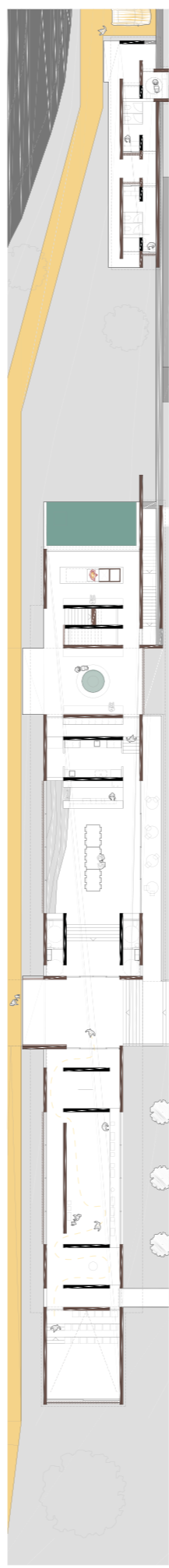

CENTRO DE INVESTIGAÇÃO E DE ACOGLIMENTO DOS VISITANTES
 PLANO 01B - CORTE D - ALÇADO SUDESTE



E= 1:2250



NOVOS TERRITÓRIOS ESPIRITUAIS
 TÍTULO DO TRABALHO: BREAMO ETERNO

NOME E NÚMERO DA ALUNA: HITA MARIA TEIXEIRO CORRAL 7543
 NOME DO ORIENTADOR: ANTONIOLEITÃO BARBOSA

21.22 tp
 MIA, ESPAP
 p.º 100

