

**MAPA COLABORA COM OUA**

|  |   |   |   |
|--|---|---|---|
|  | Maria João Lobo, Cátalina Guedes Barroca, 705 | Maria, Espaço Urbano e Architecture               | 17 Fevereiro 2022                                 |
| Operacional  | Josina Carvalho dos Santos                    | Co-operacional                                    | Paula Henriques da Silva, Cátalina Guedes Barroca |
| Levantamento   | Ricardo                                       | Mercedina Lobo Nova de Francisco Fernandes, Porto |   |

O conteúdo e a viabilidade urbana: contributos do projecto de interiores para a dinamização da Rua Miguel Bombarda no Porto

9/21 L

Scale: 1/50



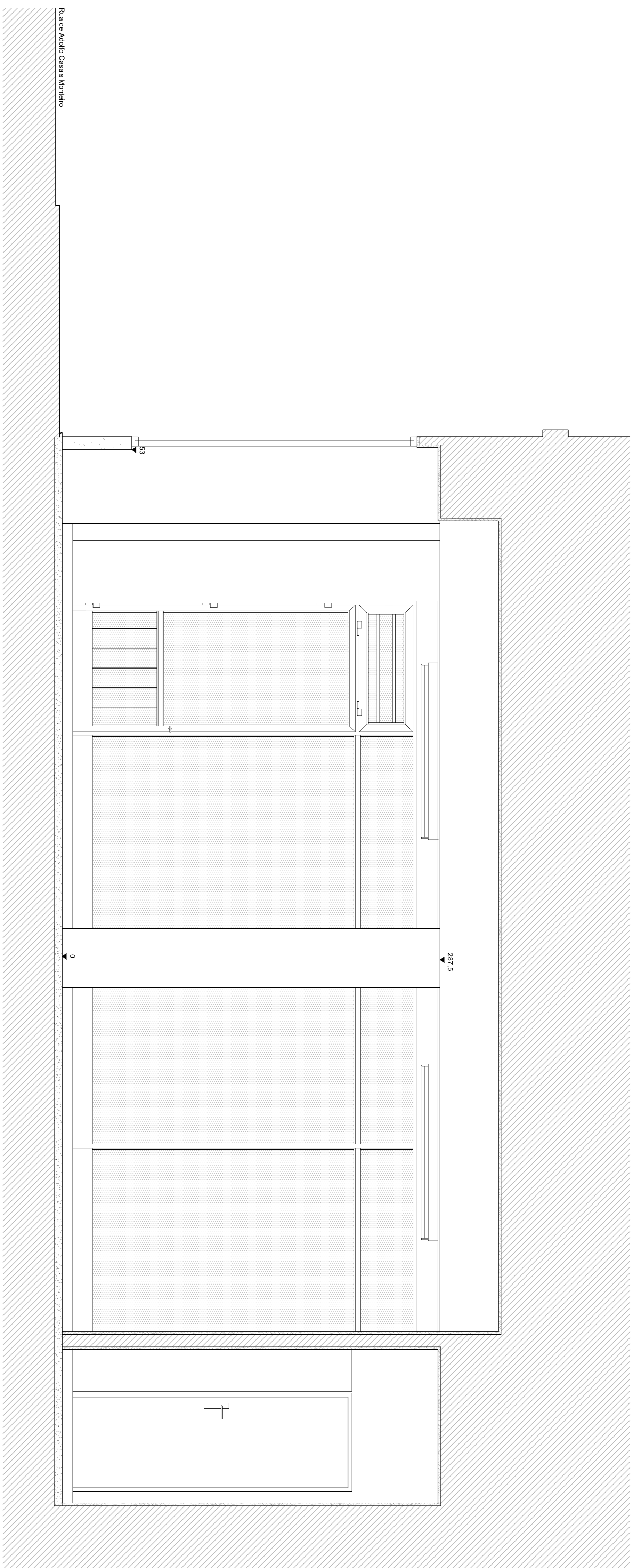

CORTE B

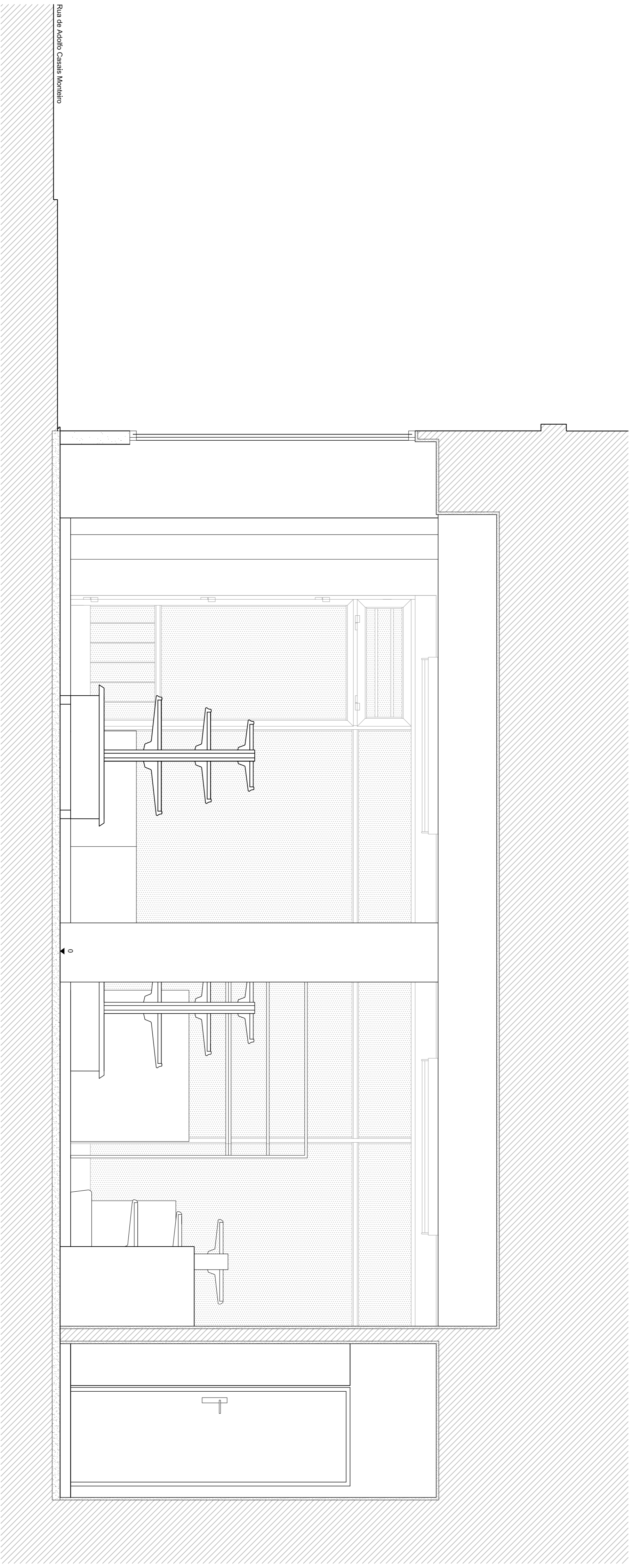

CORTE B

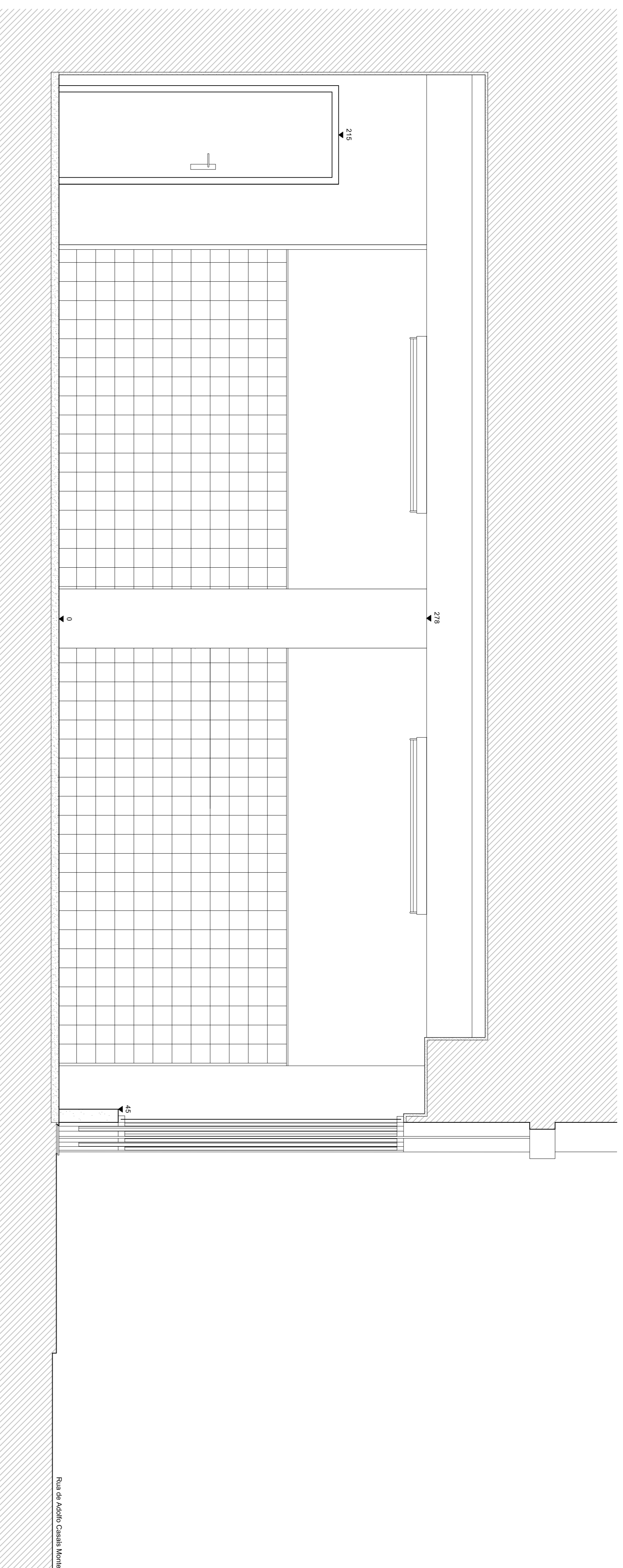

CORTE C

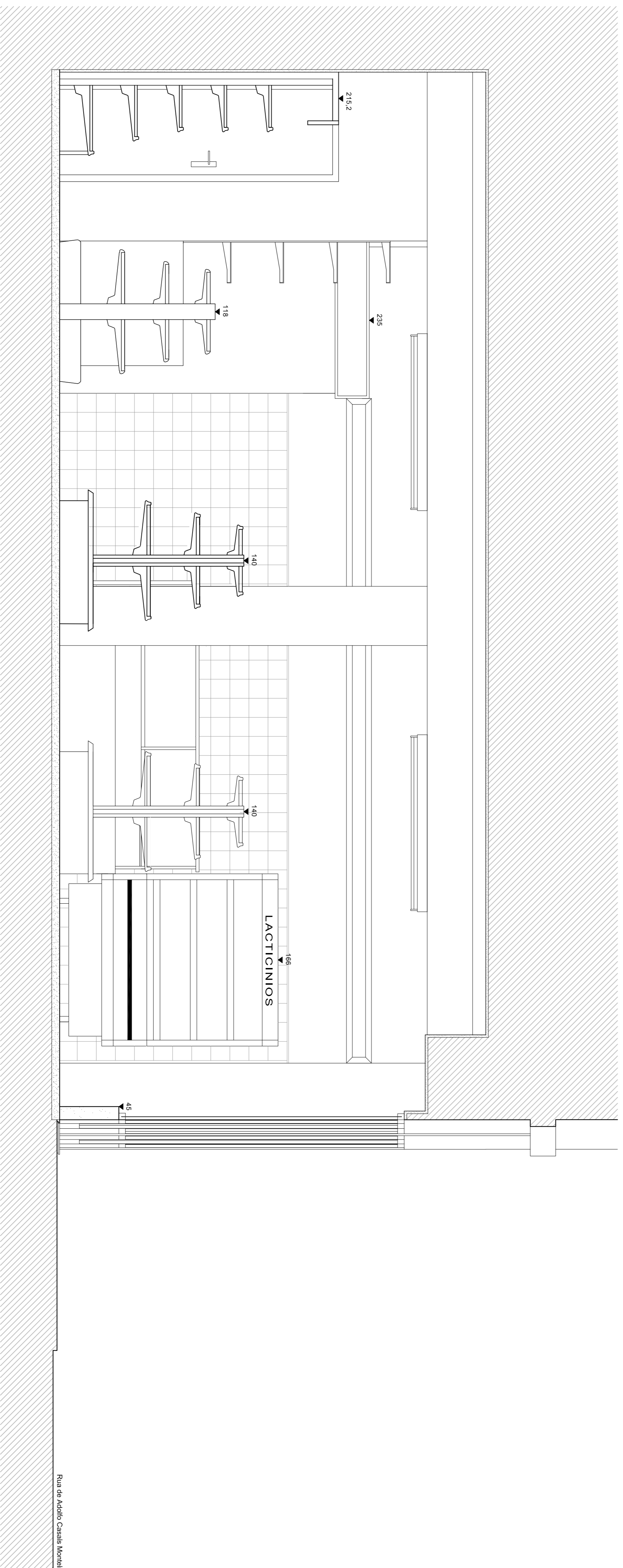

CORTE C

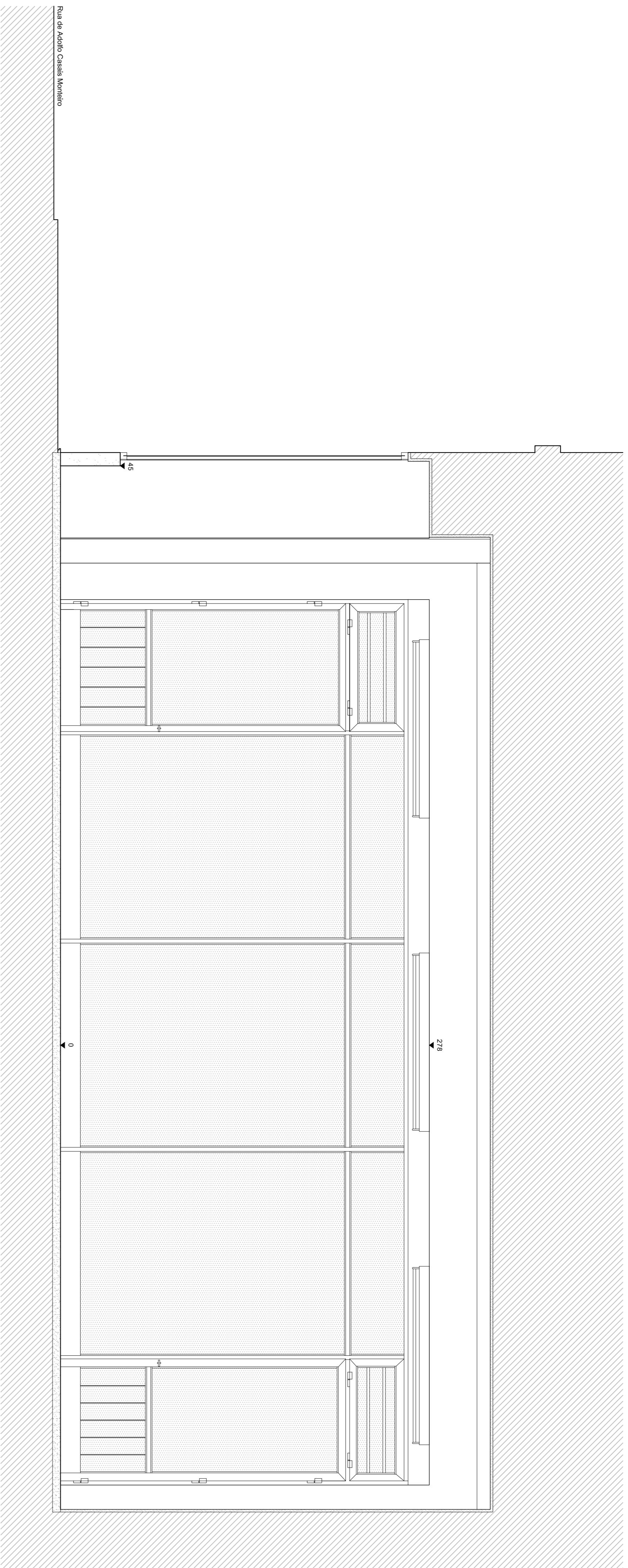

CORTE D

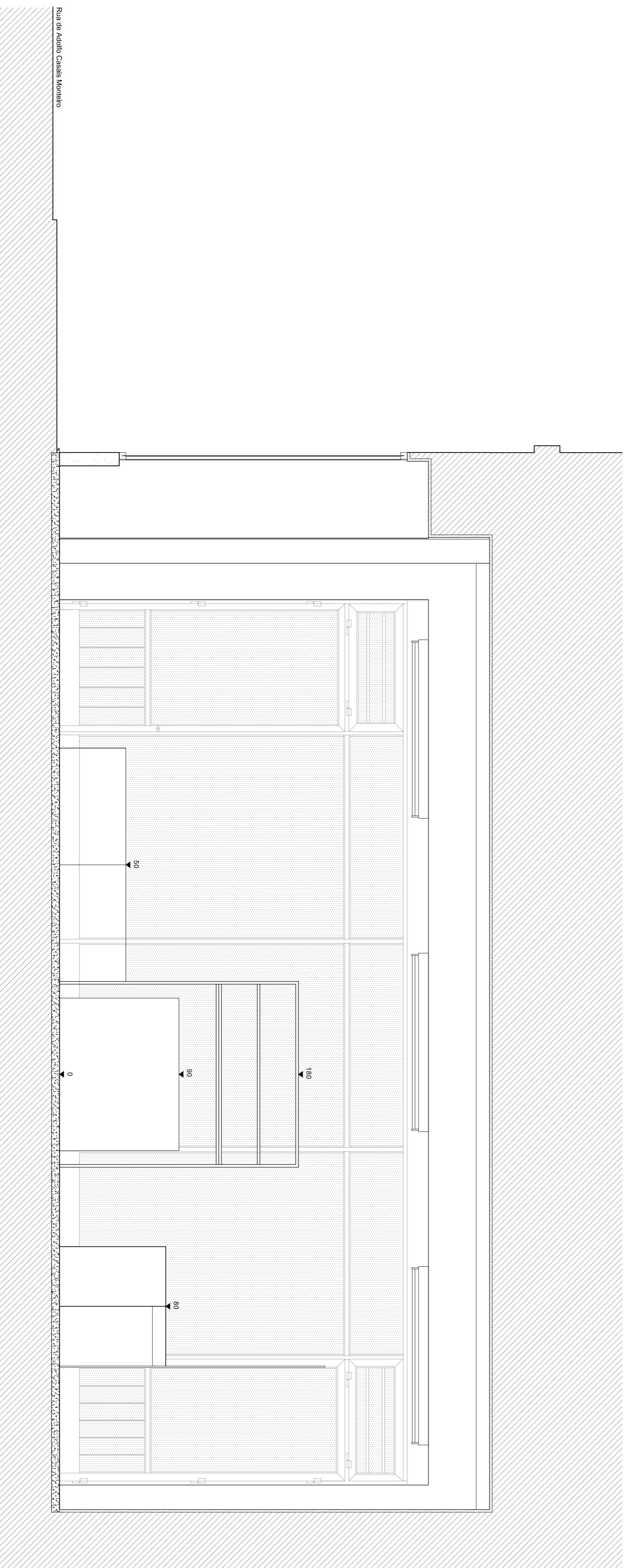

CORTE D

Mostrar cotas em cm

|  |   |  |                   |
|--|---|--|-------------------|
|  | M&B João Luís Caldeira Soares Barroca 705 | M&B  | 17 Fevereiro 2022 |
| Dimensões: Janela Casarão dos Sarrins  | 15 - semelhança                           | Realidade Arquitetura Cabrita   Pedro Miguel da Silva Figueiredo | 5 / 9 L           |
| Localização:   | Corte D                                   | Mercado da Loba Nova de Francisco Fernandes, Porto               | Scale: 1/20       |
| O conteúdo e a viabilidade urbana, contributos do projeto de interiores para a dinamização da Rua Miguel Bombarda no Porto |   |  |                   |

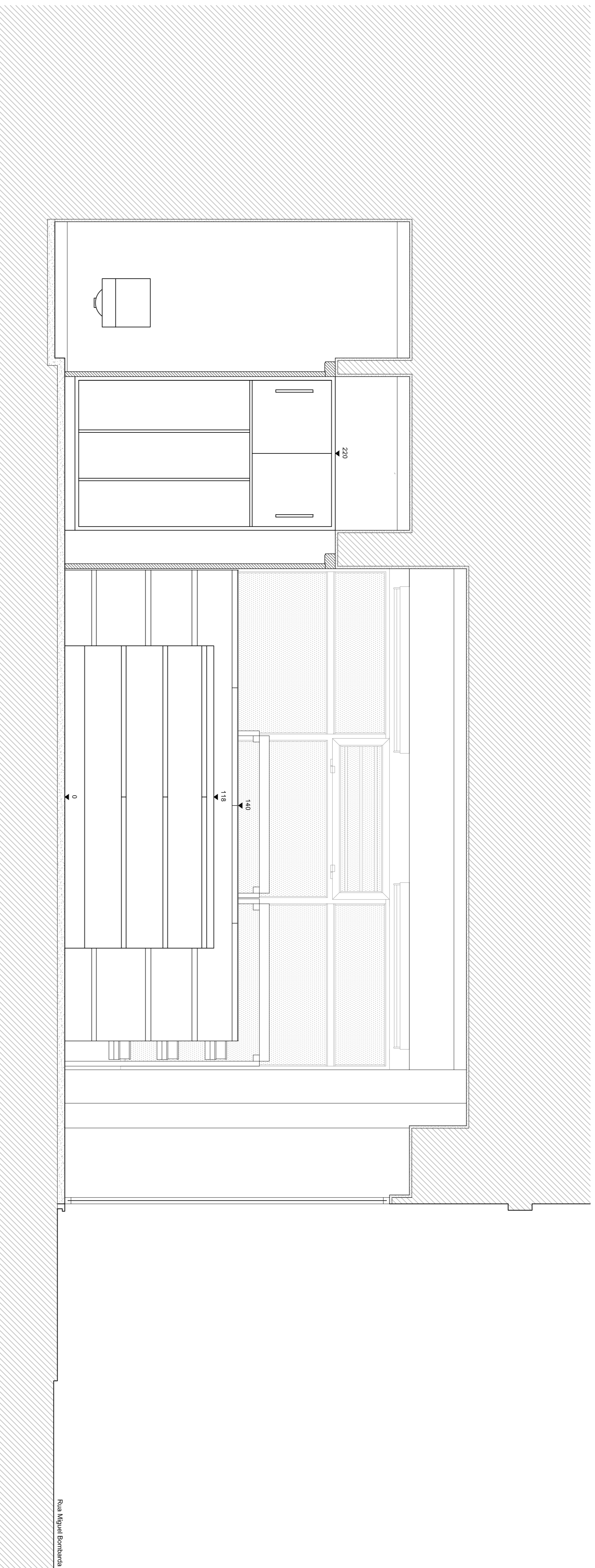

CORTE E

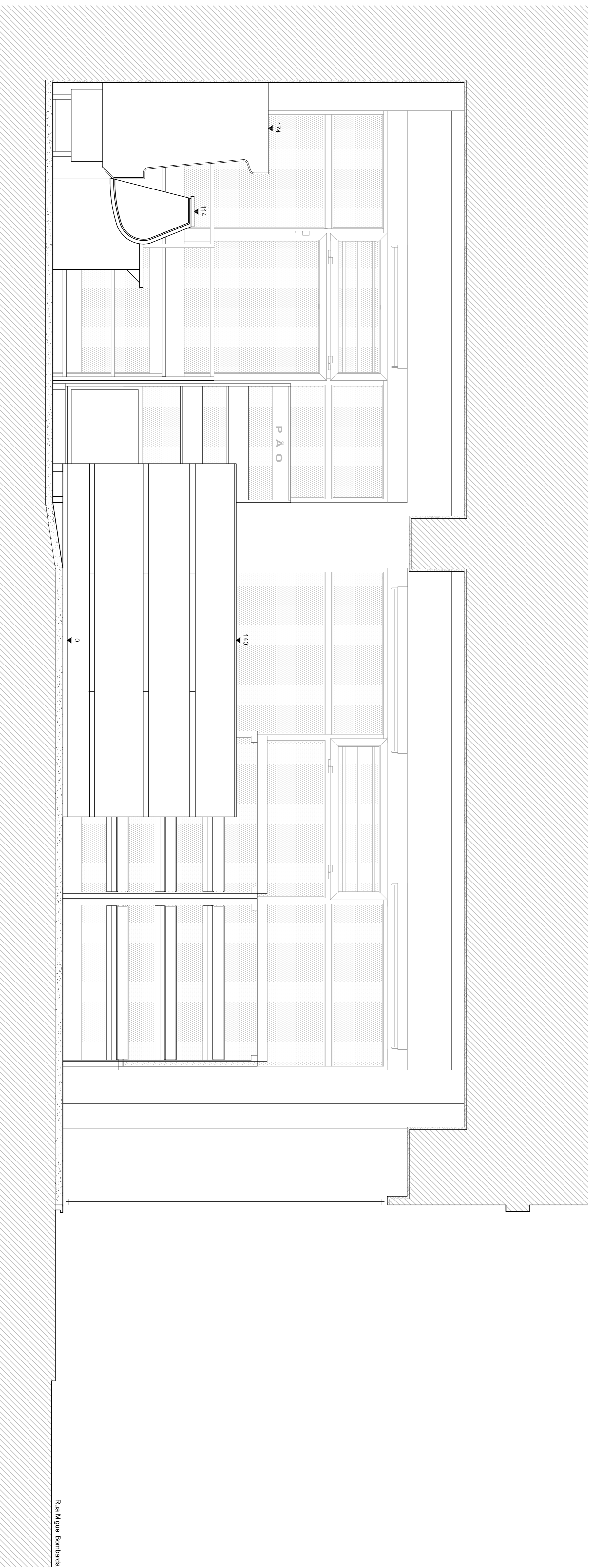

CORTE G

Notas sobre este cad.

|  |  |                                 |  |   |                       |
|--|--|---------------------------------|--|---|-----------------------|
|  | Mafu by João Luís Caldeira Santos Barosa 708<br>Orientadora: Joana Catarina dos Santos<br>Localizadamente: | 13 - semelhança<br>Cortes E e G | Modalidade Administrativa: Caderno [Pavimento Miguel da Silva Figueiredo]<br>Mercadoria: Loja Nova de Francisco Fernandes, Porto | Lugar: Espaço Urbano e Arquitetura<br>17 Fevereiro 2022 | E/9 L<br>Escala: 1/20 |
|--|--|---------------------------------|--|---|-----------------------|

O conteúdo e a viabilidade urbana, contributos do projecto de interiores para a dinamização da Rua Miguel Bombarda no Porto

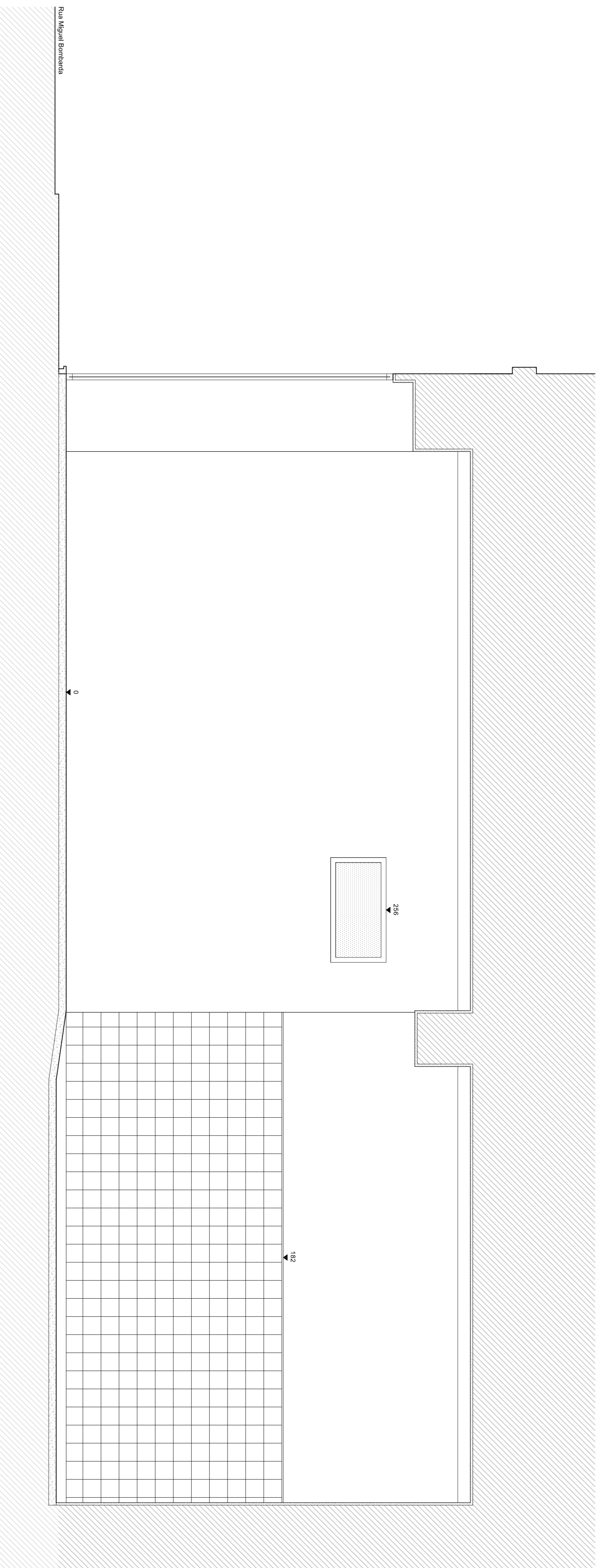

CORTE F

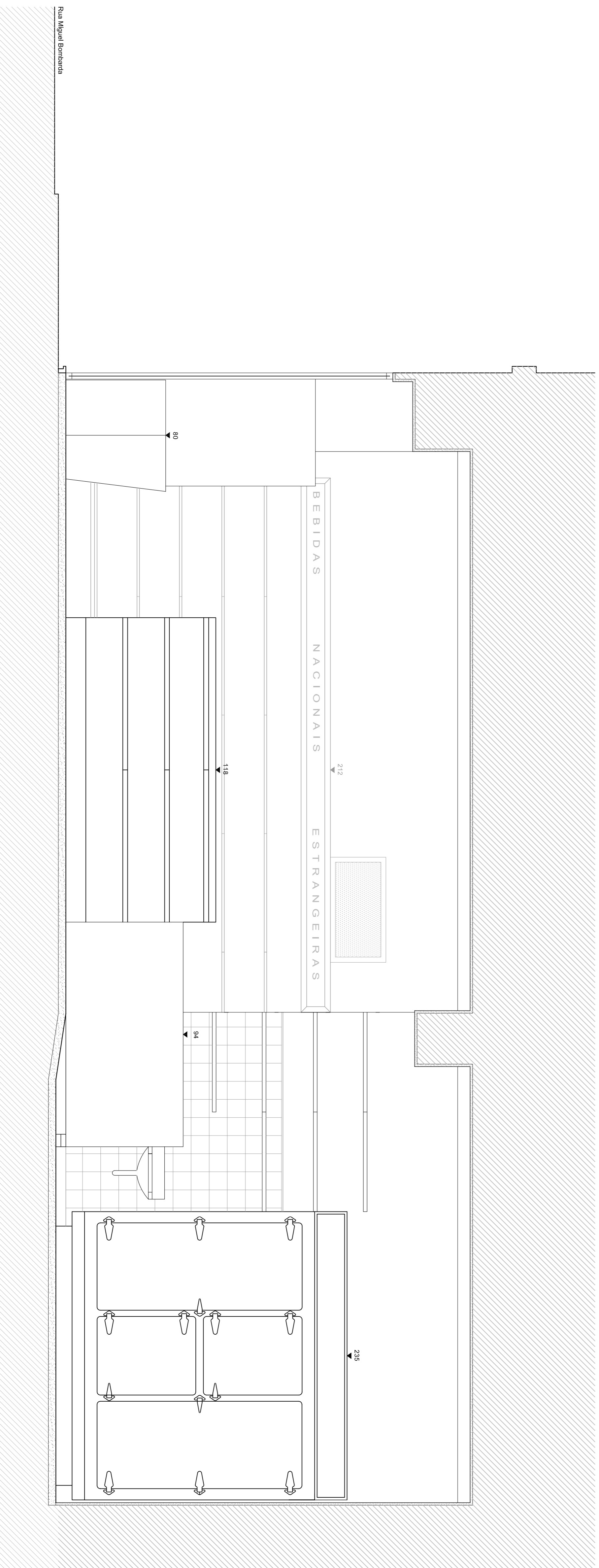

CORTE F

Notas sobre este cad.

|   |   |                   |
|---|---|-------------------|
| Maria João Lobo, Cátia Gomes, Bárbara TMS | Maria João Lobo, Cátia Gomes, Bárbara TMS   | 17 Fevereiro 2022 |
| Dimensões: João Carlos dos Santos         | Trabalho: Realização de projeto de arquitetura para a implantação da Rua Miguel Bombarda no Porto |                   |
| Localização: Rua Miguel Bombarda          |   |                   |
| Corte F                                   |   |                   |

O conteúdo e a autoria urbana, construídos do projeto de arquitetura para a implantação da Rua Miguel Bombarda no Porto

7/9 L

Scale: 1/20

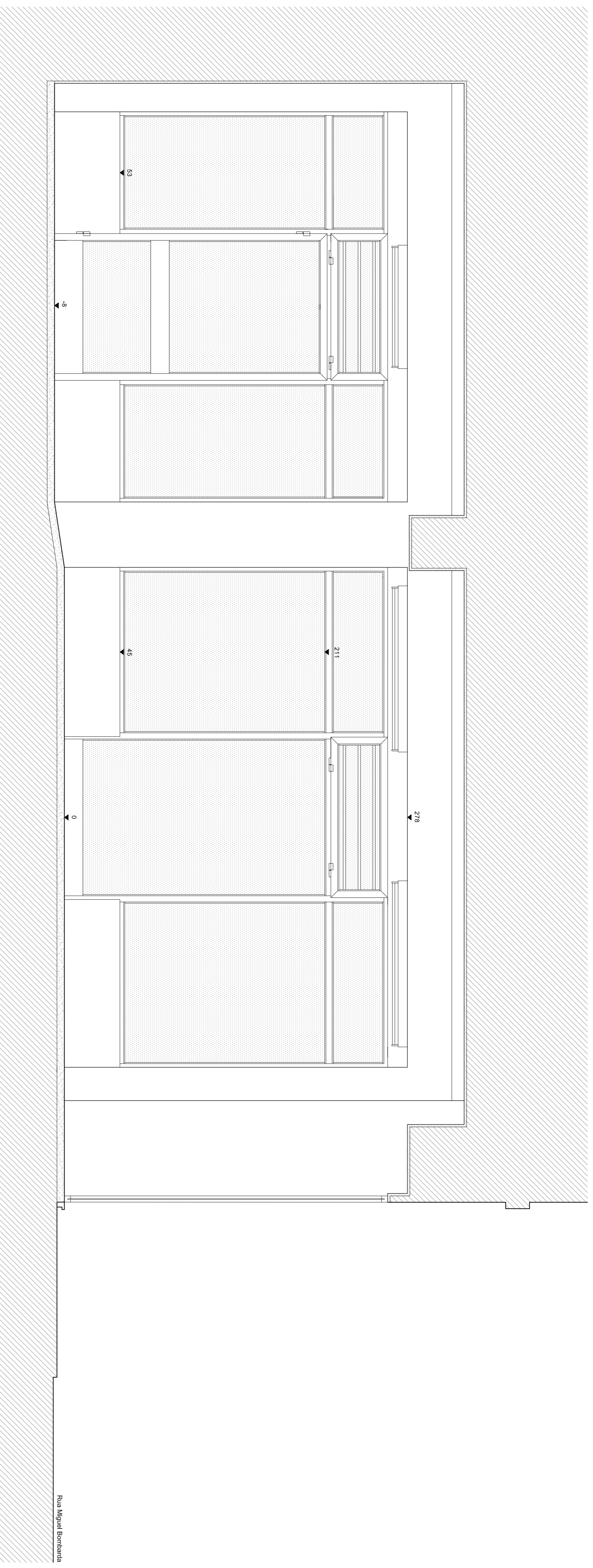

CORTE H

Rua Miguel Bombarda

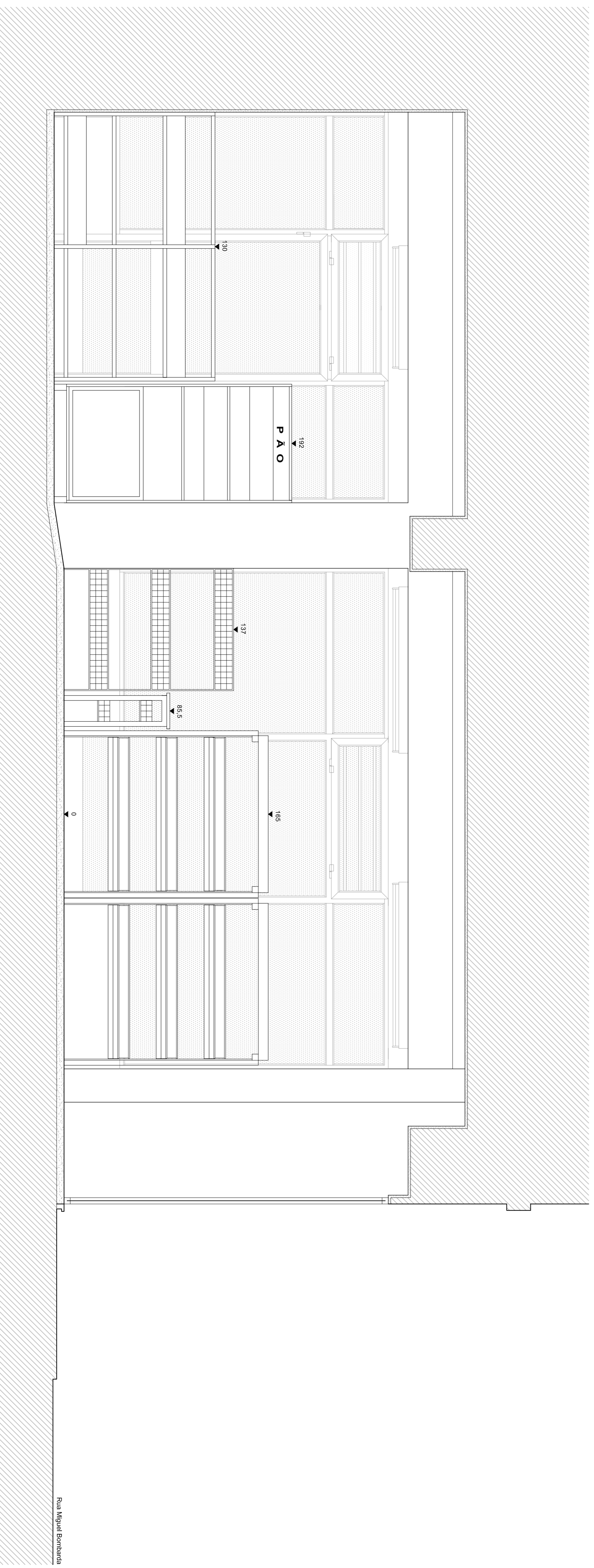

CORTE H

Rua Miguel Bombarda

Mostrar cotacao em cm

|   |  |   |                           |
|---|--|---|---------------------------|
|                                       | Mafu by João Luís Ceilins, Guedes Barros, 708<br>Dimensões: João Carneiro dos Santos<br>Localizamento: | Mafu - Espaço Urbano e Arquitetura<br>Rua Ilustração Administrativa, Castelo [Petro Miguel da Silva Figueiredo]<br>Mercado da Lapa Nova de Francisco Fernandes, Porto | 17 Fevereiro 2022         |
| O conteúdo e a viabilidade urbana, contributos do projecto de interiores para a difusão da Rua Miguel Bombarda no Porto |  |   | B / 2 / L<br>Escala: 1/20 |

Rua Adolfo Casais Monteiro

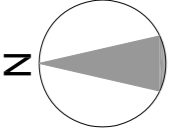
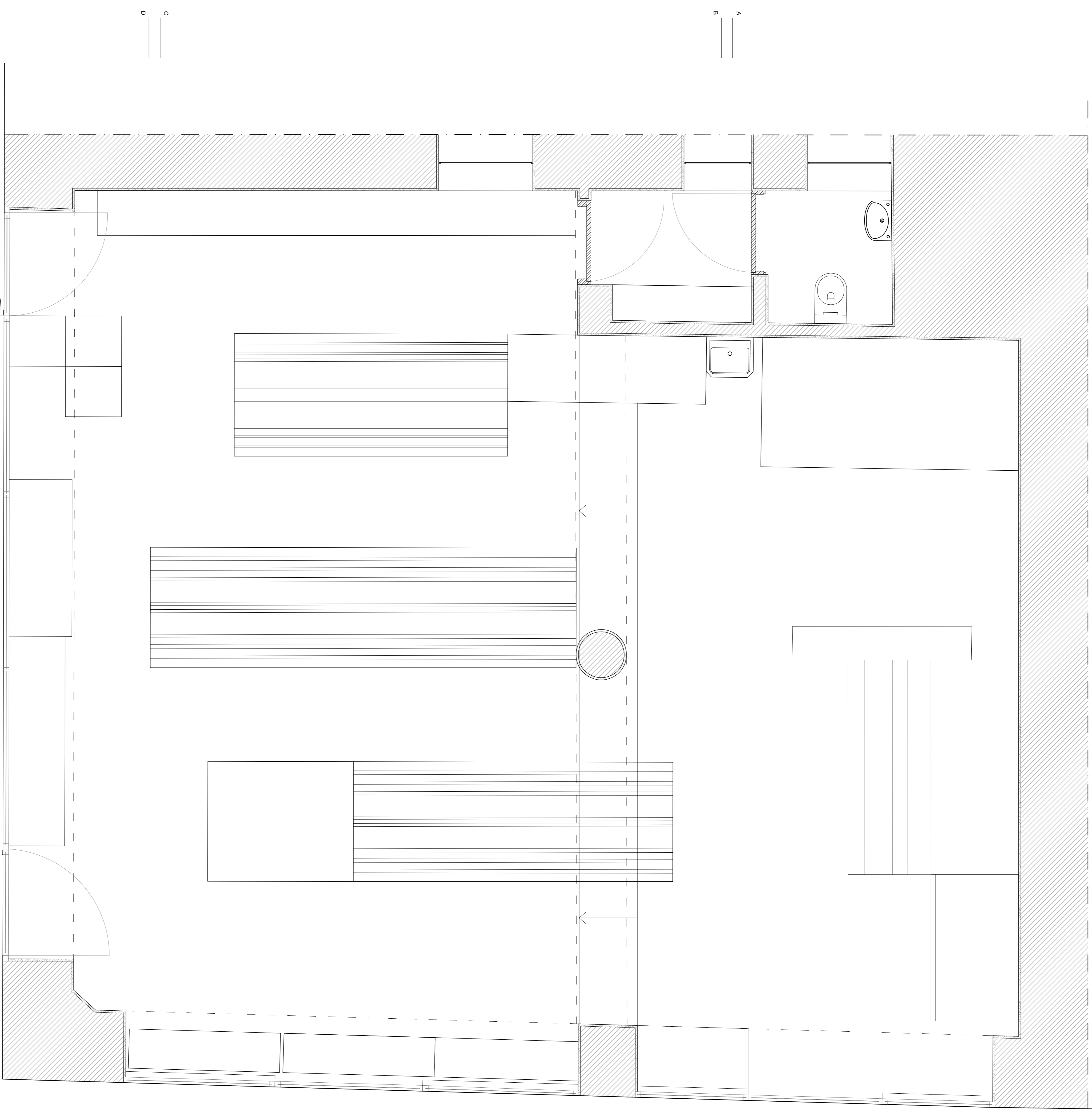

Rua Miguel Bombarda

**Notas sobre o projeto**

|                    |   |                         |
|--------------------|---|-------------------------|
| <b>Projeto</b>     | Módulo de Arquitetura e Urbanismo   | 17 de Fevereiro de 2023 |
| <b>Disciplina</b>  | Arquitetura e Urbanismo   |                         |
| <b>Localização</b> | Av. da Liberdade, 1200 - Lisboa, Portugal   |                         |
| <b>Autores</b>     | Arquiteto: João Carlos de Sá Pereira<br>Arquiteta: Mariana de Sá Pereira  |                         |
| <b>Objetivo</b>    | O presente projeto tem como objetivo a elaboração de um plano de intervenção urbana para a revitalização da Rua Miguel Bombarda no Porto. |                         |

1/9 L  
Escala: 1/200