

1. Plaza Forte Vila Nova de Cerveira 2. Forte de Lovelhe 3. Forñín de la Atalaya

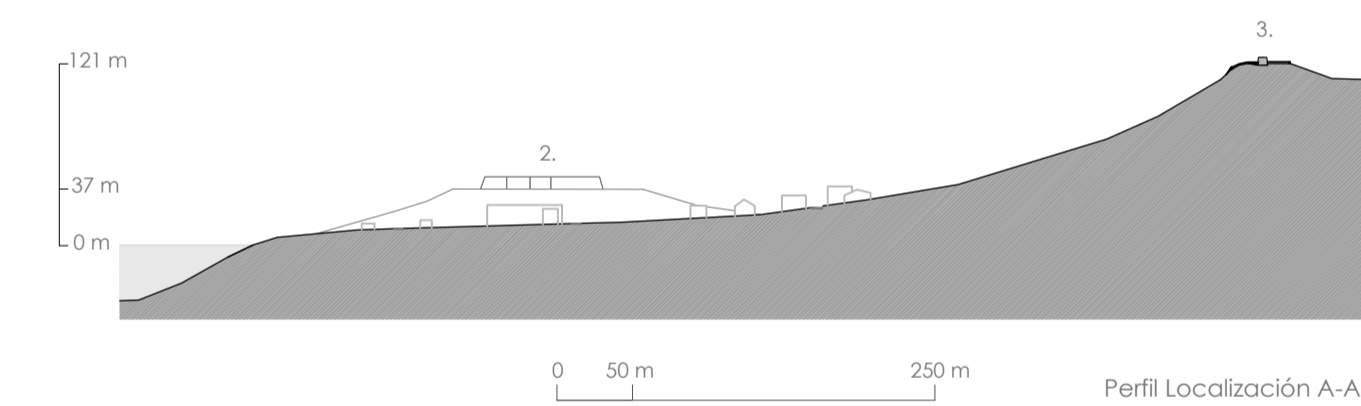

- LEYENDA**
- Carretera de acceso
 - Zona de Árboles
 - Sendero Fortín
 - Pavimento Adoquinado Parking

- RECORRIDO PROPUESTO**
- 1. Momento de Llegada
 - 2. Centro de Interpretación
 - 3. Acceso al Fortín
 - 4. Subida a la Atalaya
 - 5. Espacio expositivo
 - 6. Sendero que rodea el Fortín
 - 7. Espacio de descanso
 - 8. Exposición Ambiental

| Nombre | Proyecto | Orientador | Coorientador | Descripción | Disciplina | Fecha | Escala | Implantación |
|------------------------------|--------------------------|---------------------------------|-------------------------------|-------------|------------------------------|------------|--------|--------------|
| Izar Martínez Prat Nº 519-08 | Centro de Interpretación | Profesora, Doutora Goreli Sousa | Mestre Arquitecto Rui Correia | | Dissertação de Mestrado A 50 | 26/09/2014 | 1/500 | |



Perfil Terreno B-B'

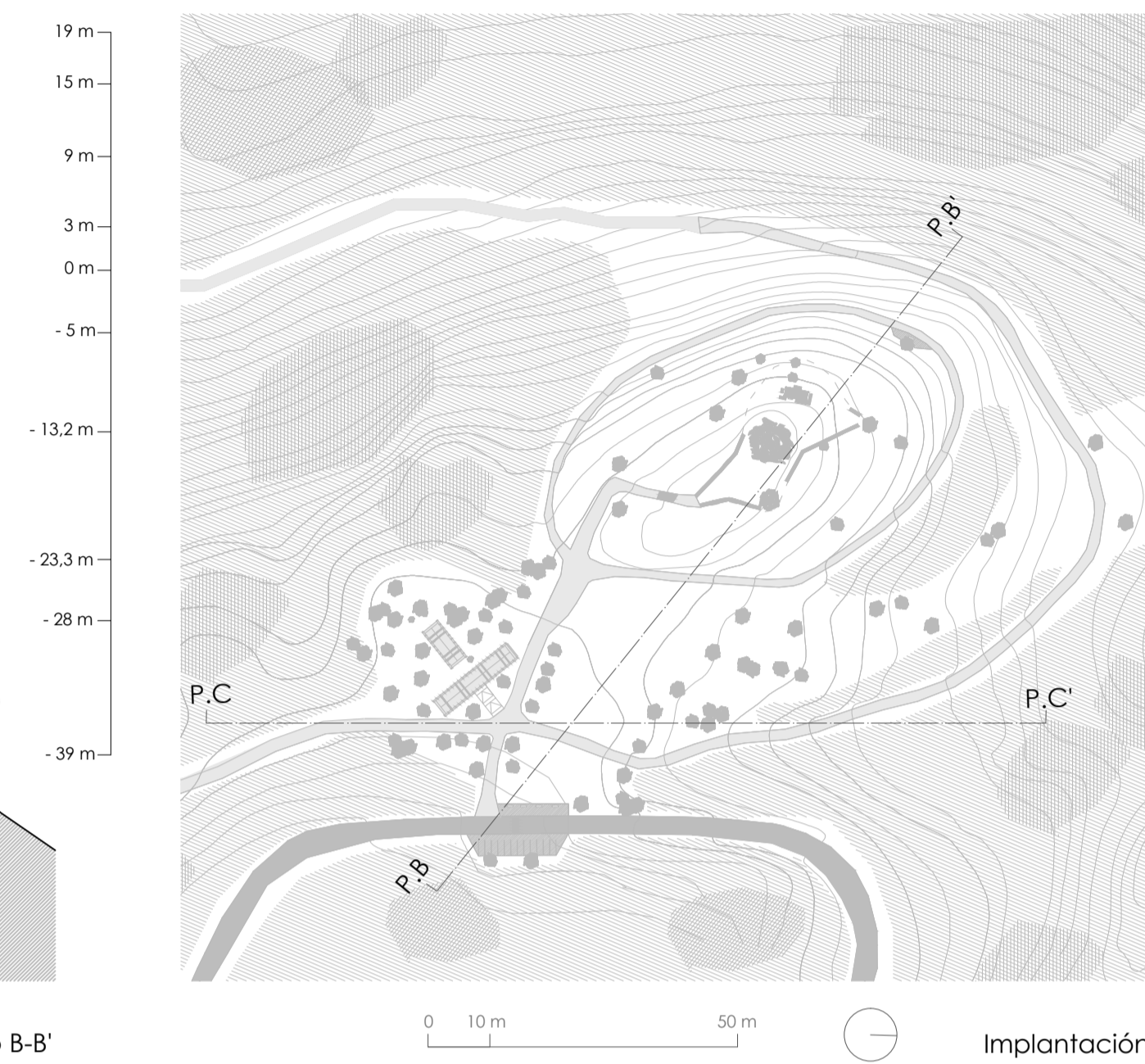

Perfil Terreno C-C'

| | | | |
|--------------|---------------------------------|-------------|------------------------------|
| Nombre | Izar Martínez Prat Nº 519-08 | Descripción | Secciones Implantación |
| Proyecto | Centro de Interpretación | Disciplina | Dissertação de Mestrado A 50 |
| Orientador | Profesora, Doutora Goreti Sousa | Fecha | 26/09/2014 |
| Coorientador | Mestre Arquitecto Rui Correia | Escala | 1/500 |

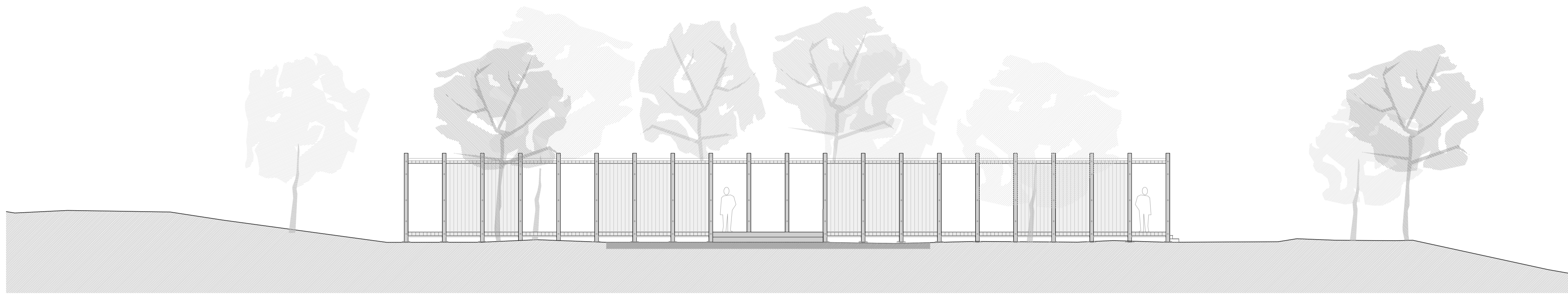

Alzado Norte

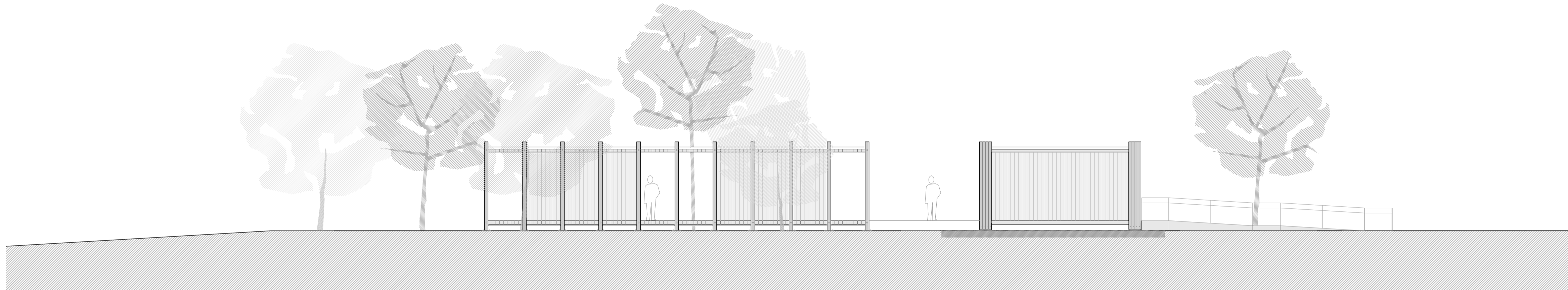

Alzado Este

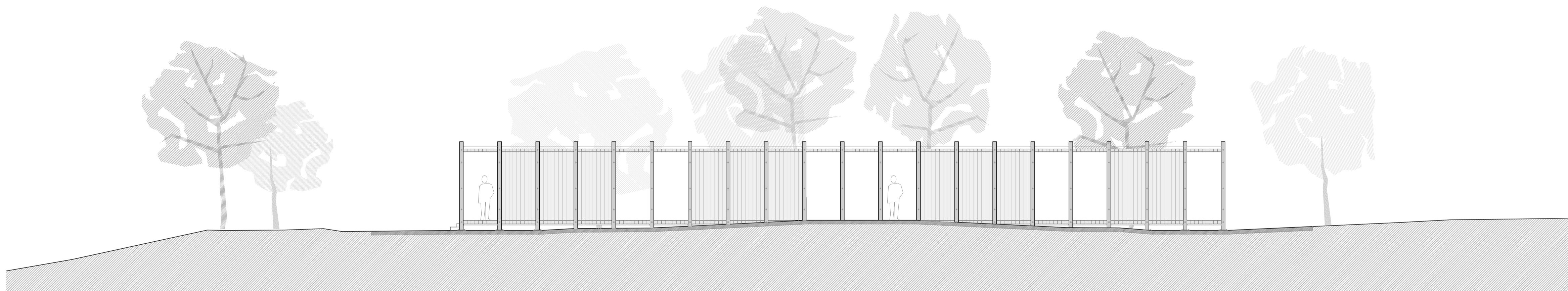

Alzado Sur

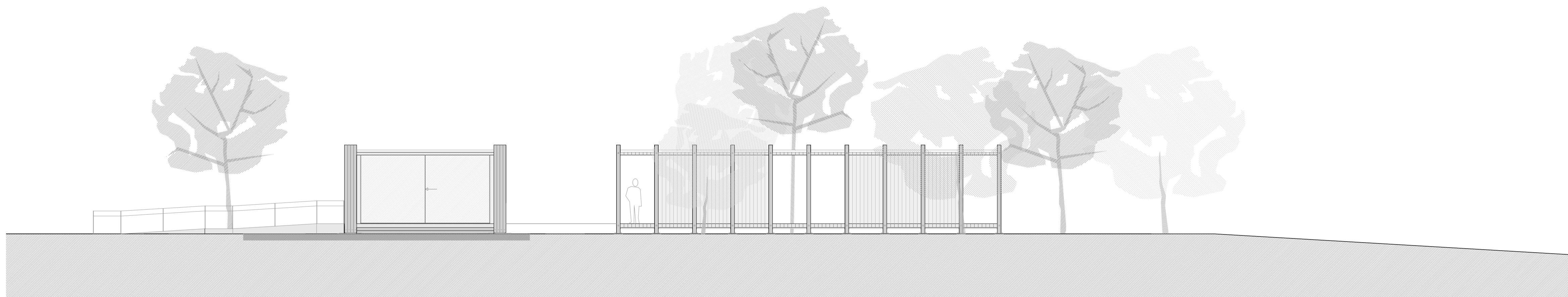

Alzado Oeste



Planta Cubierta

| | | | |
|--------------|---------------------------------|-------------|----------------------------------|
| Nombre | Izar Martínez Prat Nº 519-08 | Descripción | Alzados centro de interpretación |
| Proyecto | Centro de Interpretación | Disciplina | Dissertação de Mestrado A 50 |
| Orientador | Profesora, Doutora Goreti Sousa | Fecha | 26/09/2014 |
| Coorientador | Mestre Arquitecto Rui Correia | Escala | 1/100 |

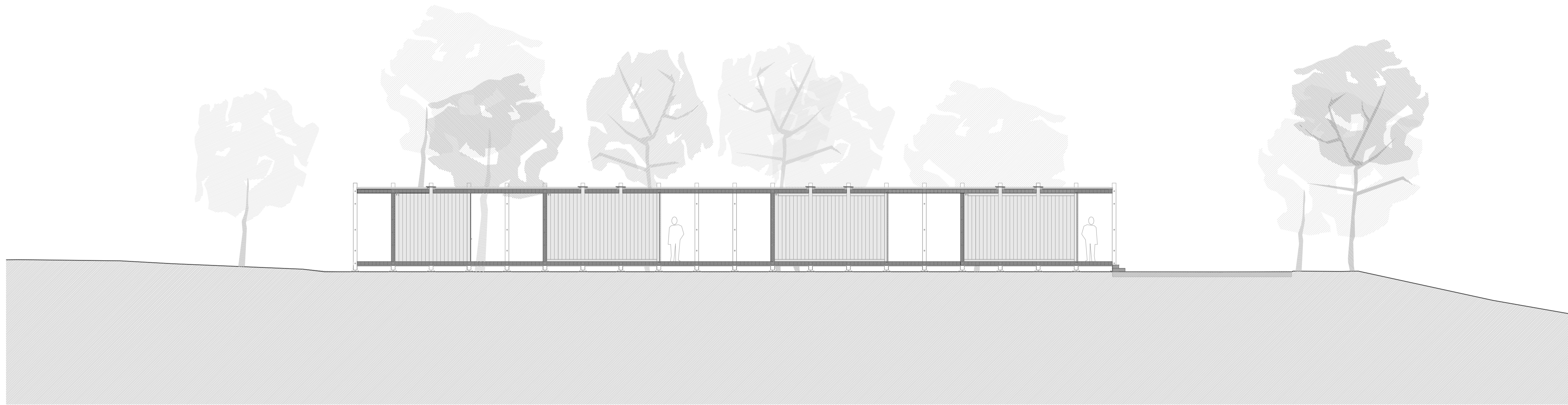

Sección D-D'

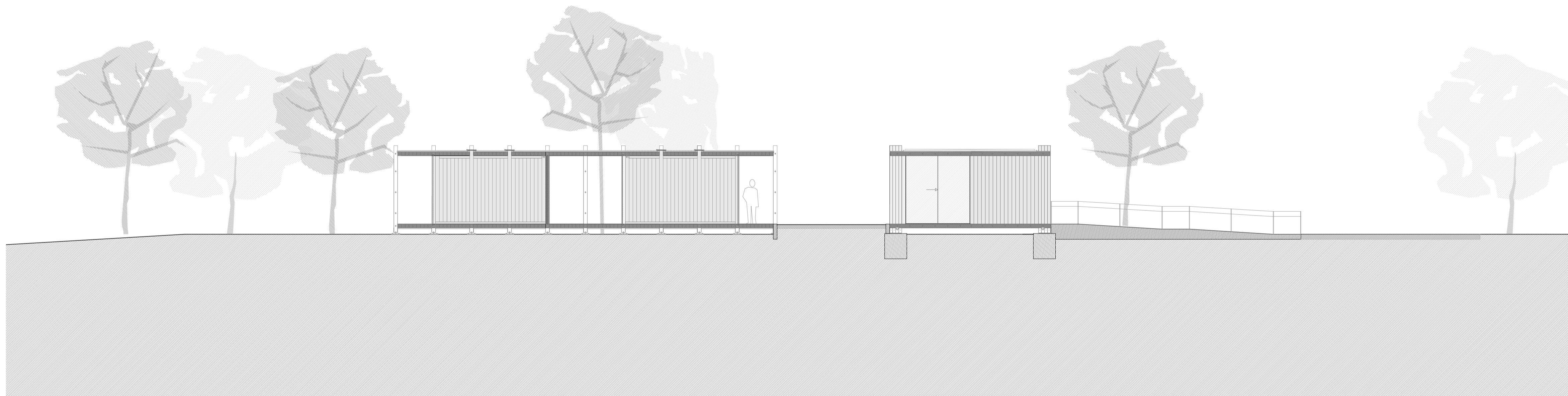
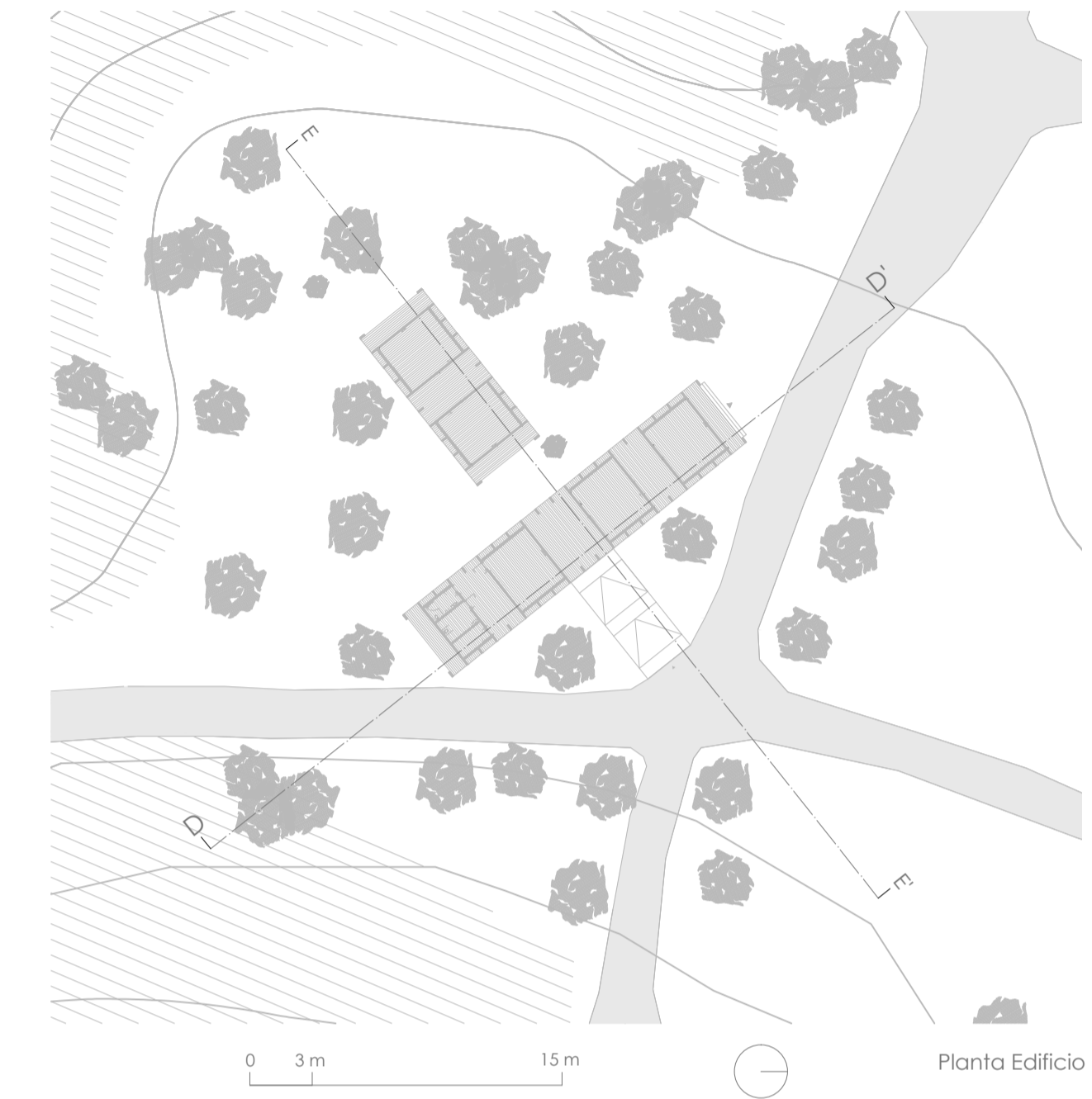

Sección E-E'

| | | | |
|--------------|---------------------------------|-------------|------------------------------|
| Nombre | Izar Martínez Prat N° 519-08 | Descripción | Secciones 1/100 edificio |
| Proyecto | Centro de Interpretación | Disciplina | Dissertação de Mestrado A 50 |
| Orientador | Profesora, Doutora Goreti Sousa | Fecha | 26/09/2014 |
| Coorientador | Mestre Arquitecto Rui Correia | Escala | 1/100 |

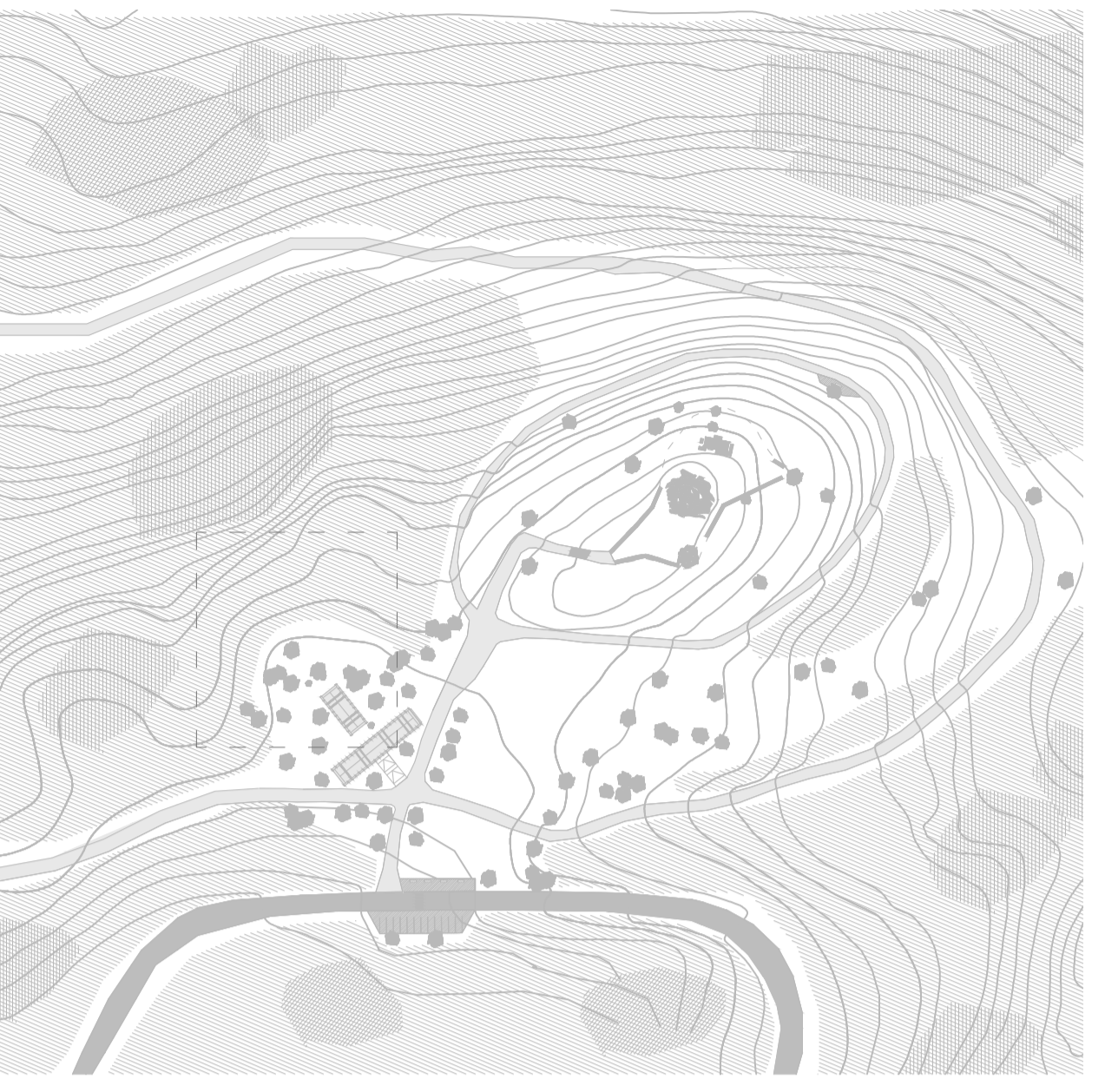

0 10 m 100 m  Implantación

| | | | |
|--------------|---------------------------------|-------------|------------------------------|
| Nombre | Izar Martinez Prat N° 519-08 | Descripción | Planta de cubierta |
| Proyecto | Centro de Interpretación | Disciplina | Dissertação de Mestrado A 50 |
| Orientador | Profesora, Doutora Goreti Sousa | Fecha | 26/09/2014 |
| Coorientador | Mestre Arquitecto Rui Correia | Escala | 1/100 |

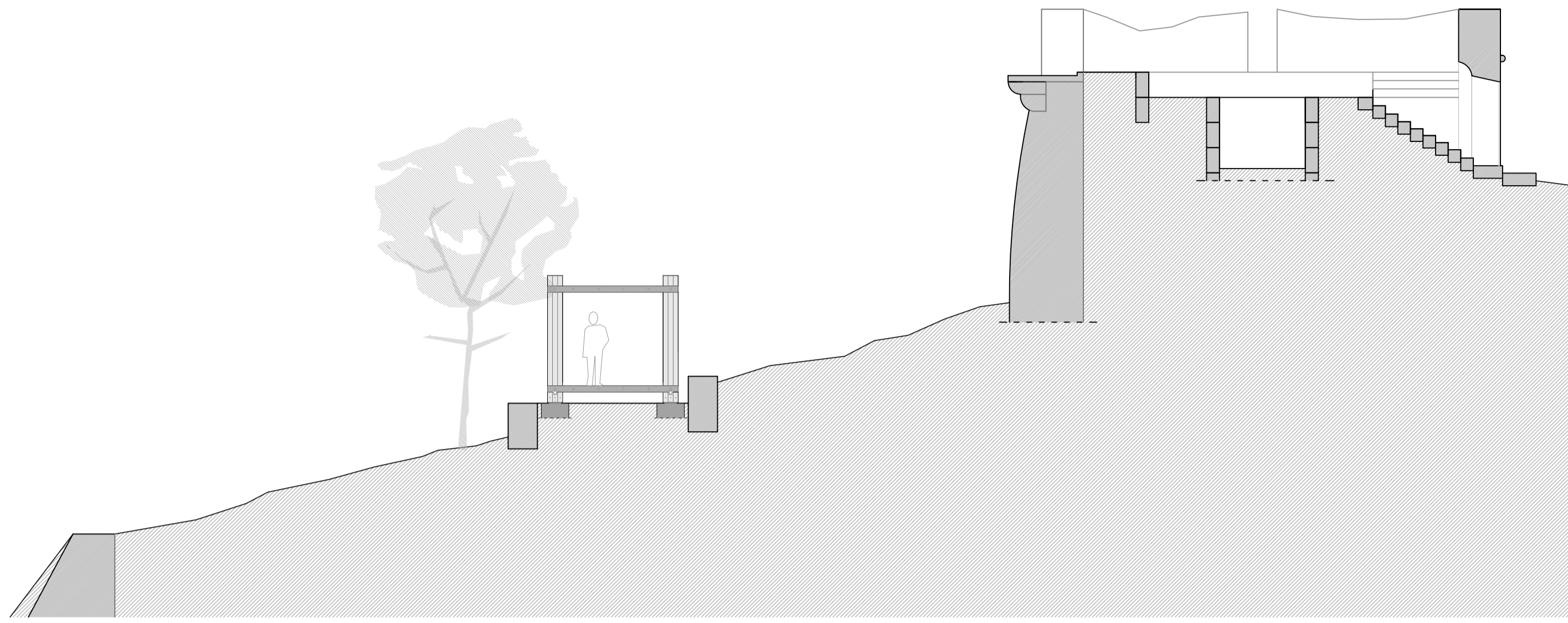

Sección J-J'

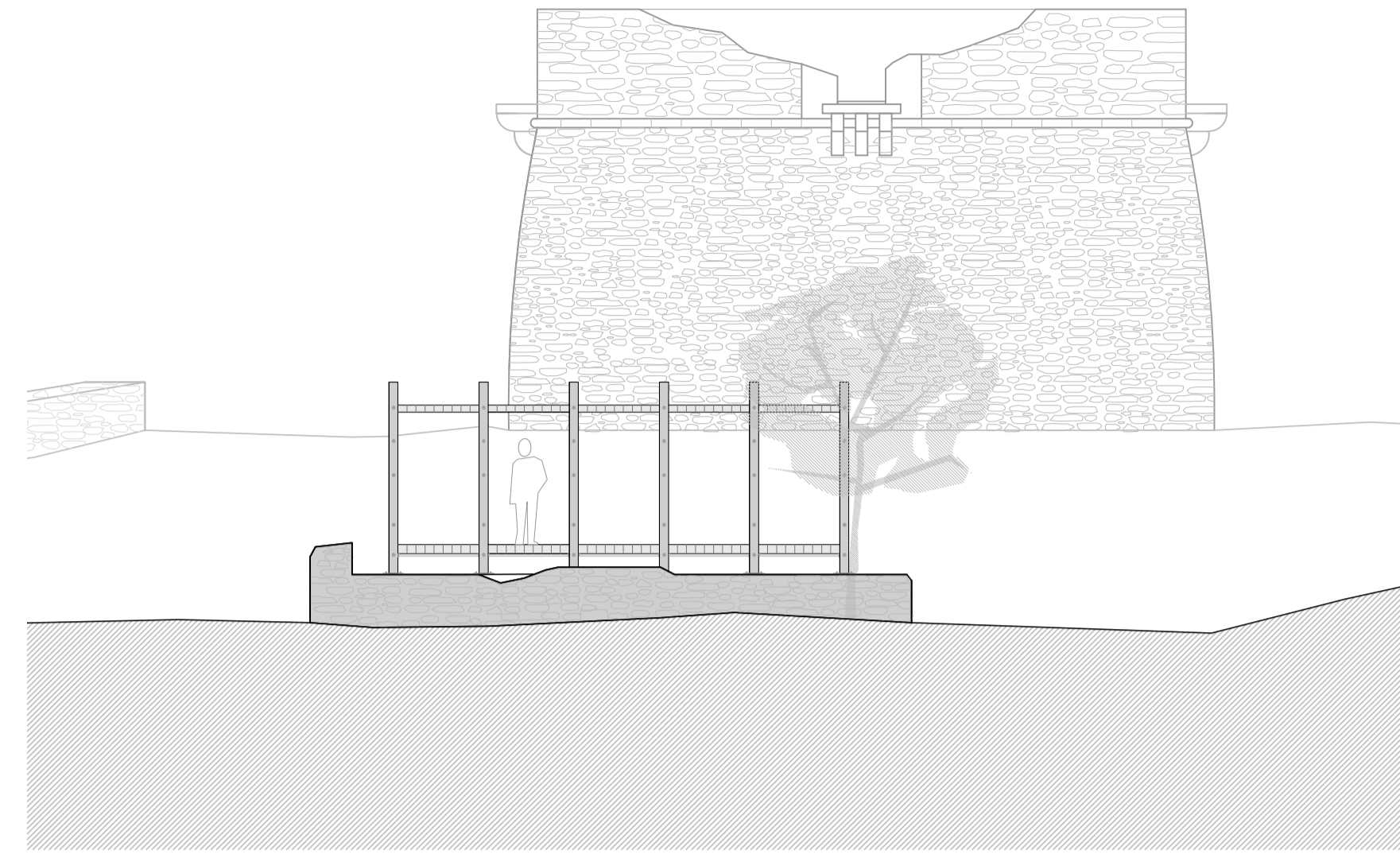

Sección K-K'

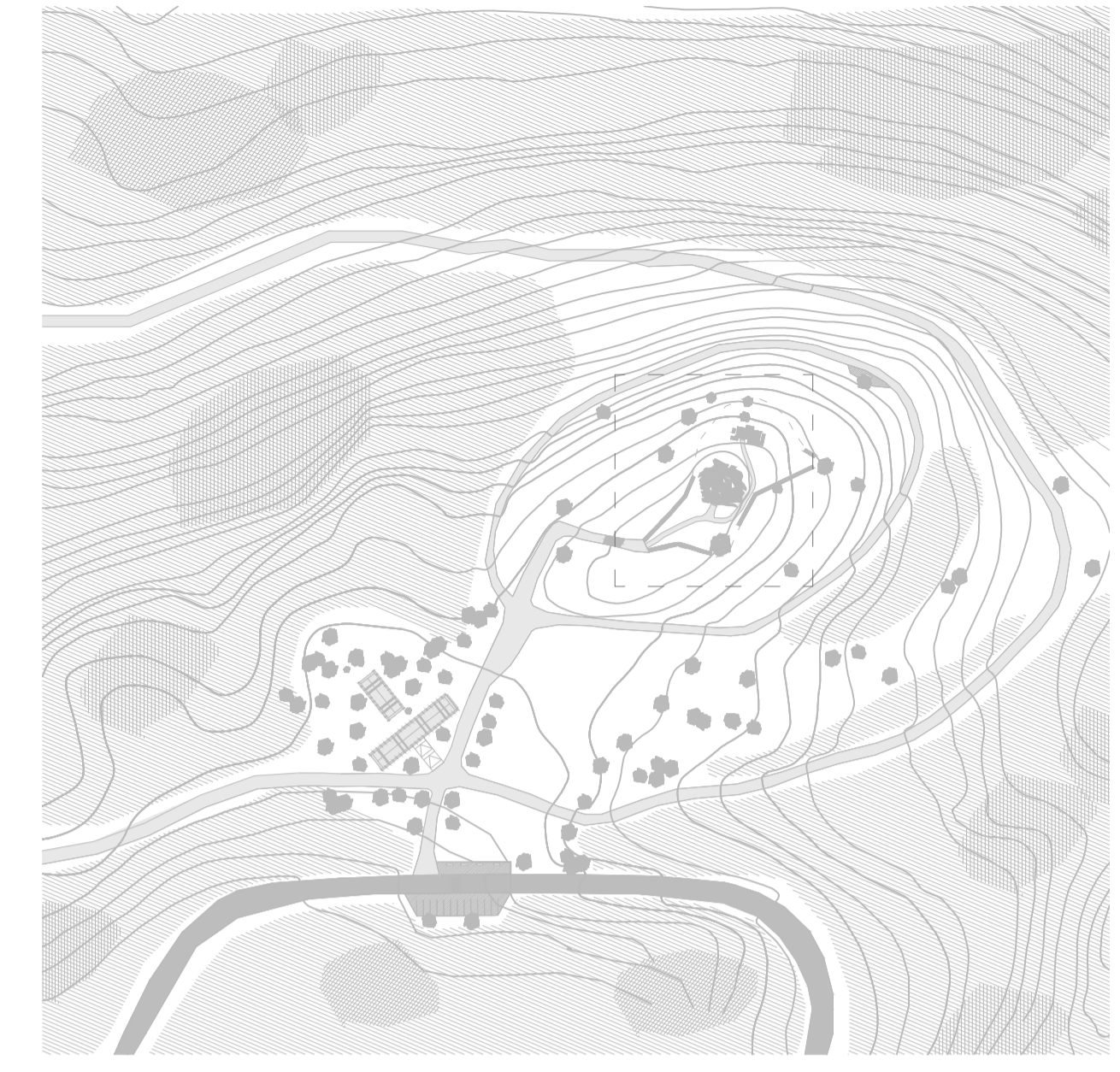

0 10 m 100 m Implantación

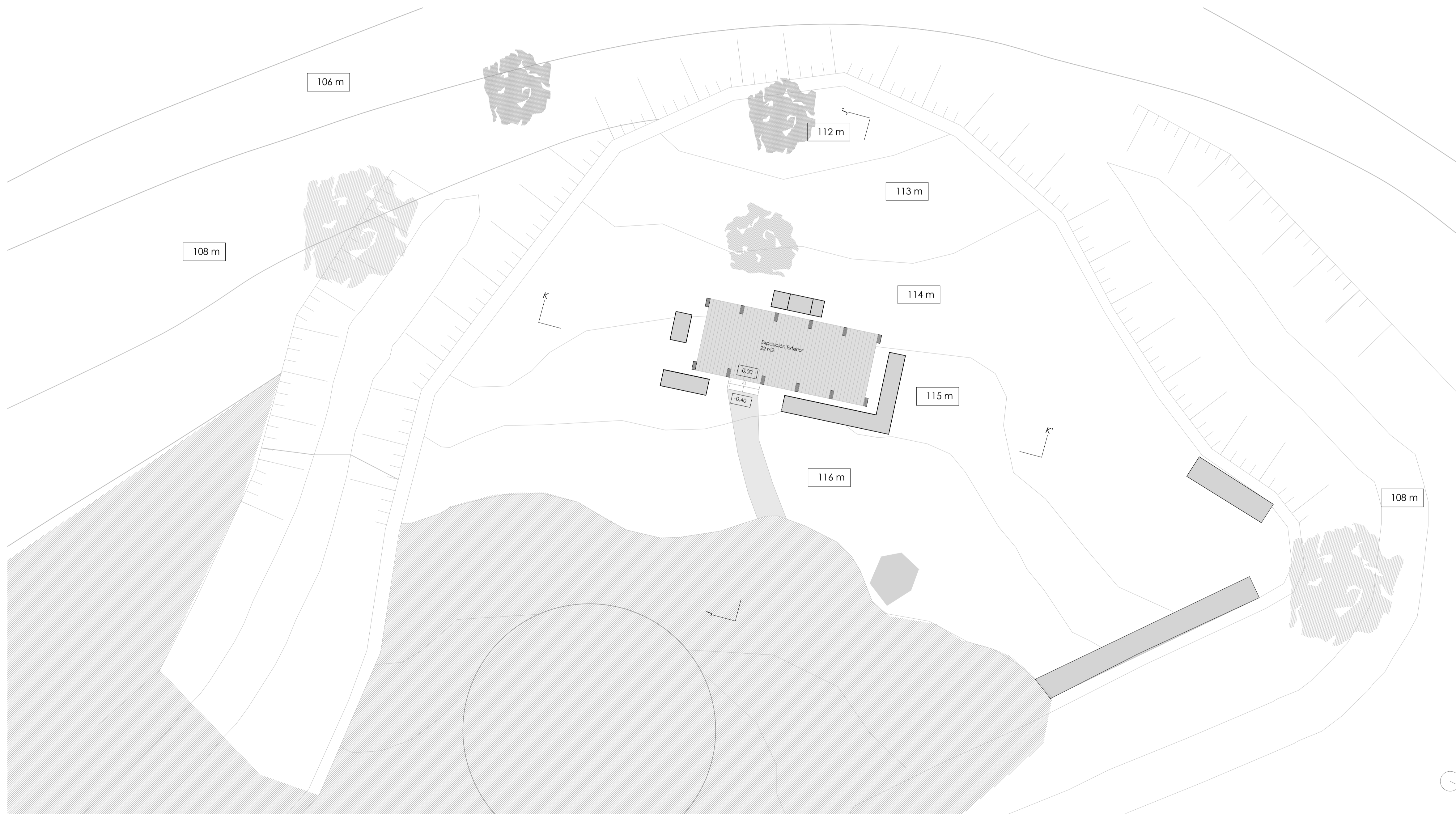

Planta Cuartel

| | | | |
|--------------|---------------------------------|-------------|------------------------------|
| Nombre | Izar Martínez Prat N° 519-08 | Descripción | Recuperación del cuartel |
| Proyecto | Centro de Interpretación | Disciplina | Dissertação de Mestrado A 50 |
| Orientador | Profesora, Doutora Goreti Sousa | Fecha | 26/09/2014 |
| Coorientador | Mestre Arquitecto Rui Correia | Escala | 1/100 |

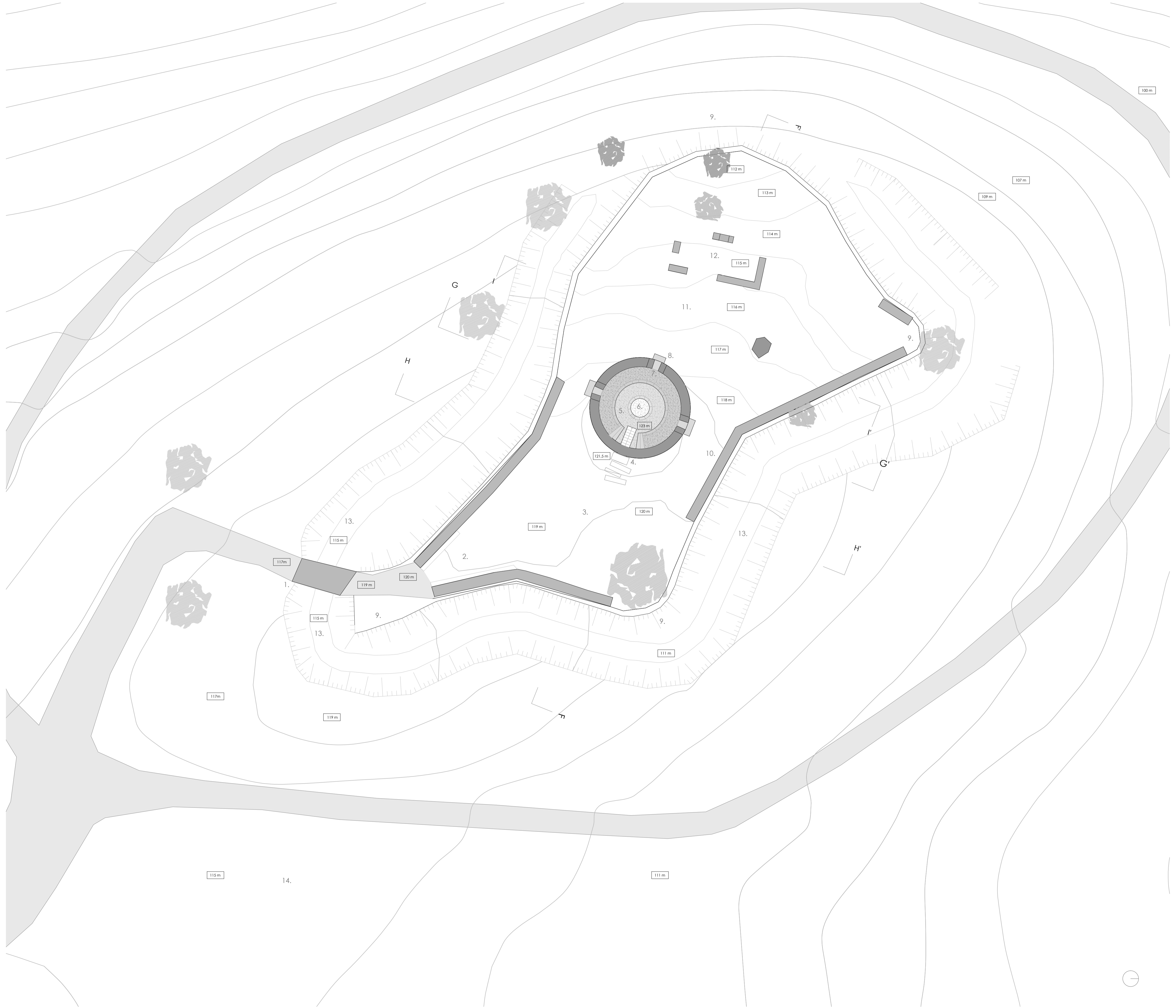

ELEMENTOS

- | | |
|----------------------------------|------------------------|
| 1. Puente | 8. Balcón de Tiro |
| 2. Entrada al Fortín | 9. Baluarte |
| 3. Patio interior Este | 10. Muro |
| 4. Puerta de acceso a la Atalaya | 11. Patio Oeste |
| 5. Plataformas de la Batería | 12. Polvarín o Cuartel |
| 6. Cisterna | 13. Foso |
| 7. Cañonera | 14. Explanada |

| | | | |
|--------------|---------------------------------|-------------|------------------------------|
| Nombre | Izar Martínez Prat Nº 519-08 | Descripción | Planta estado actual Fortín |
| Proyecto | Centro de Interpretación | Disciplina | Dissertação de Mestrado A 50 |
| Orientador | Profesora, Doutora Goreti Sousa | Fecha | 26/09/2014 |
| Coorientador | Mestre Arquitecto Rui Correia | Escala | 1/200 |

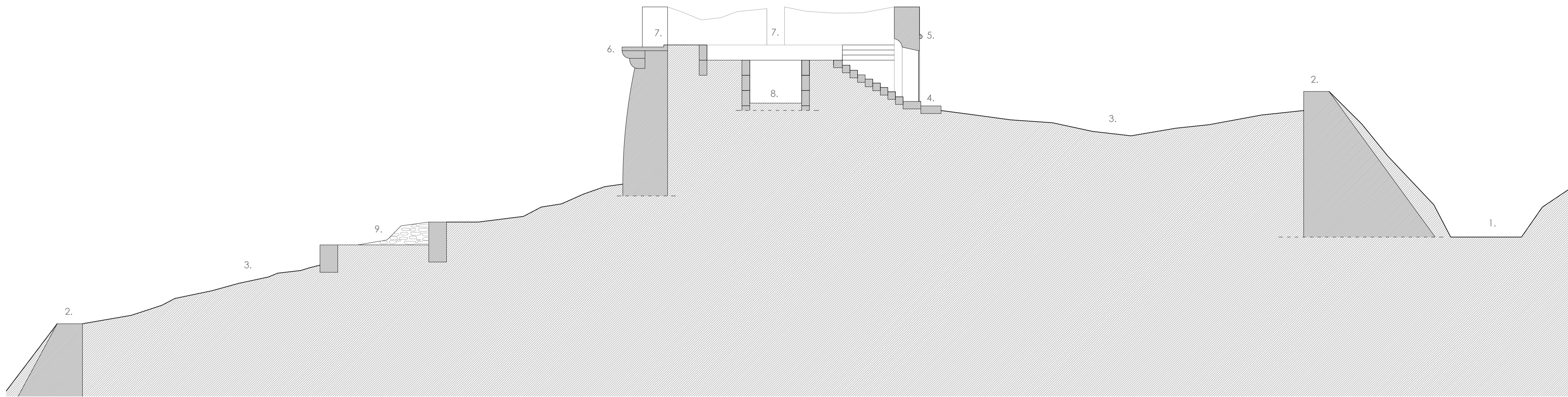

Perfil F - F''

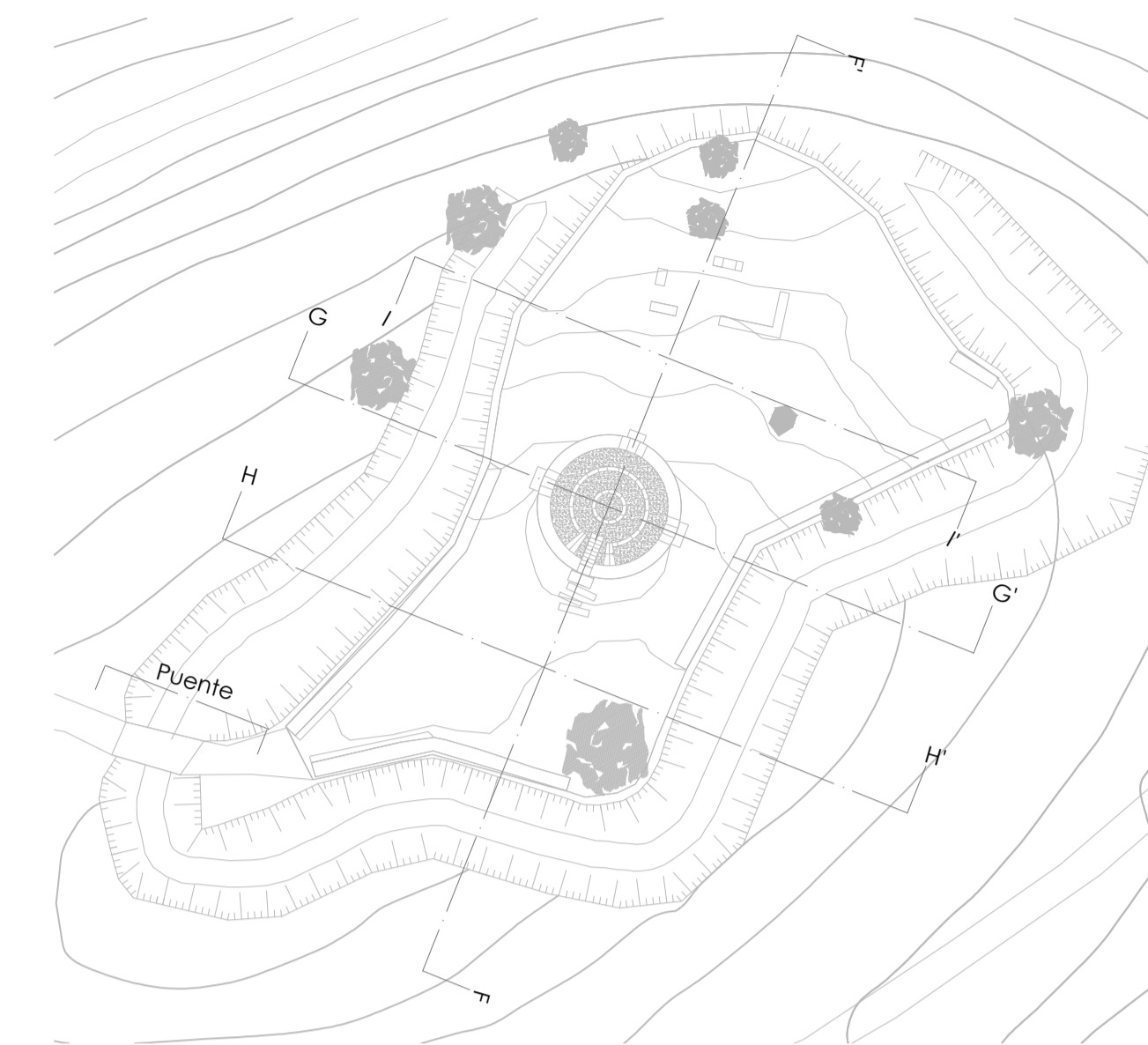

Planta del Fortín

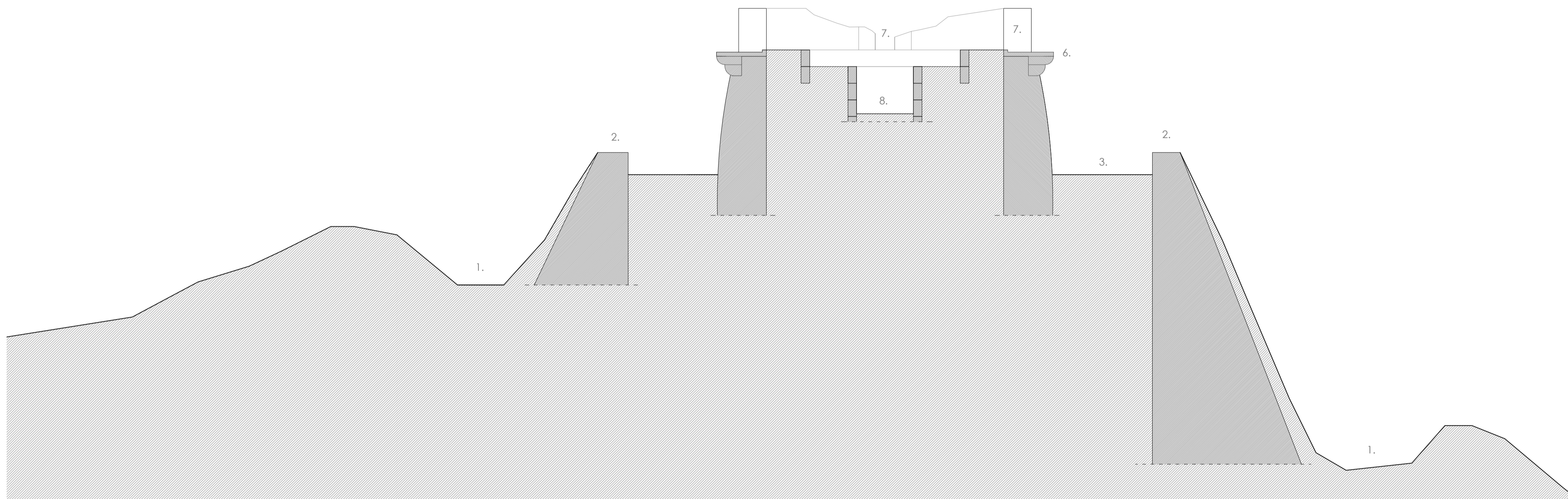

Perfil H - H''

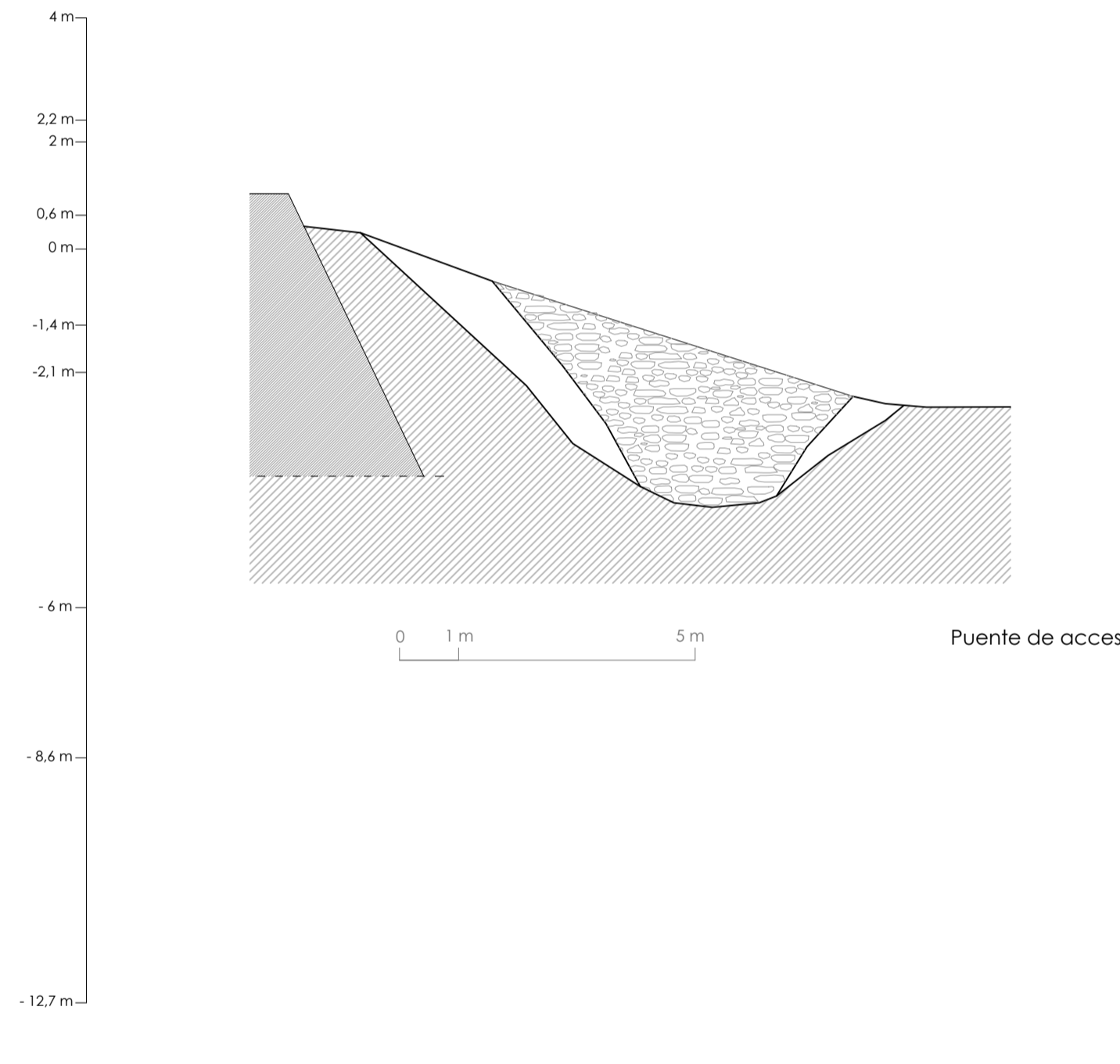

Puente de acceso

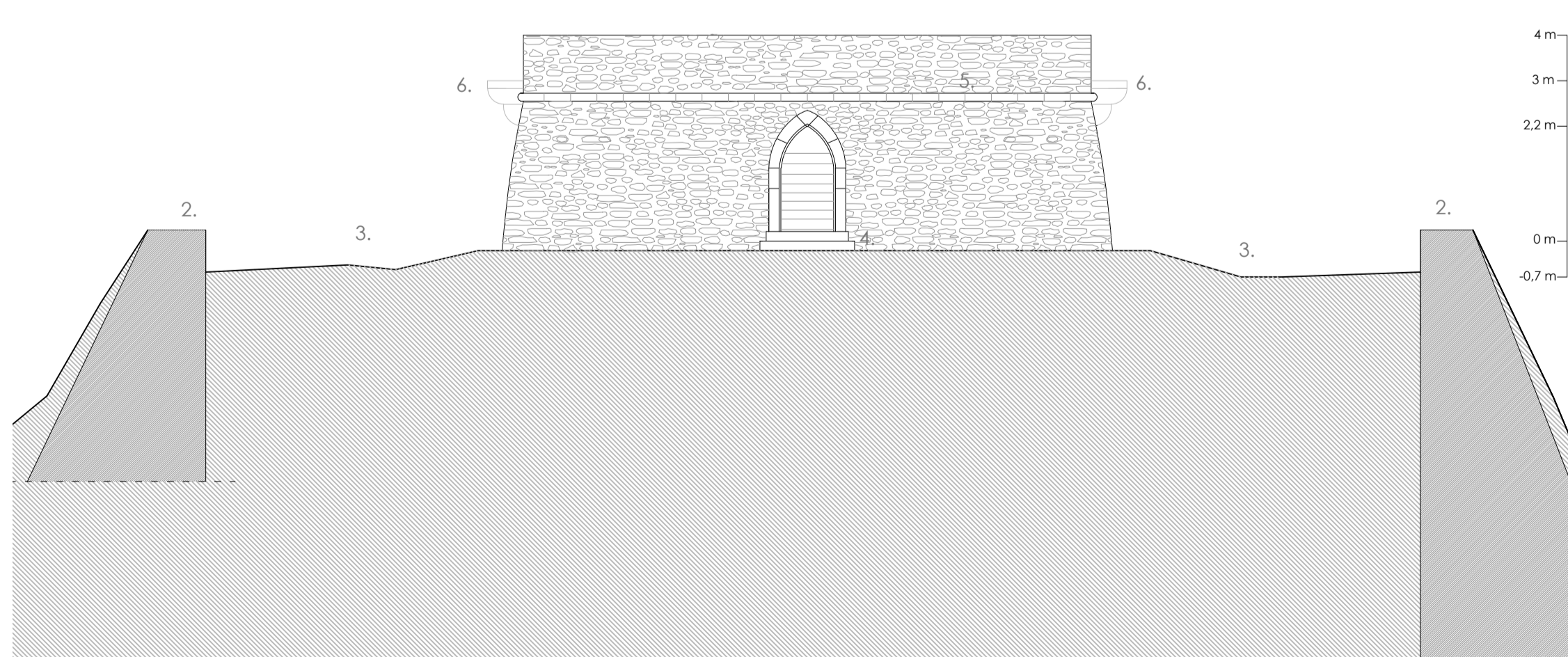

Perfil H - H''

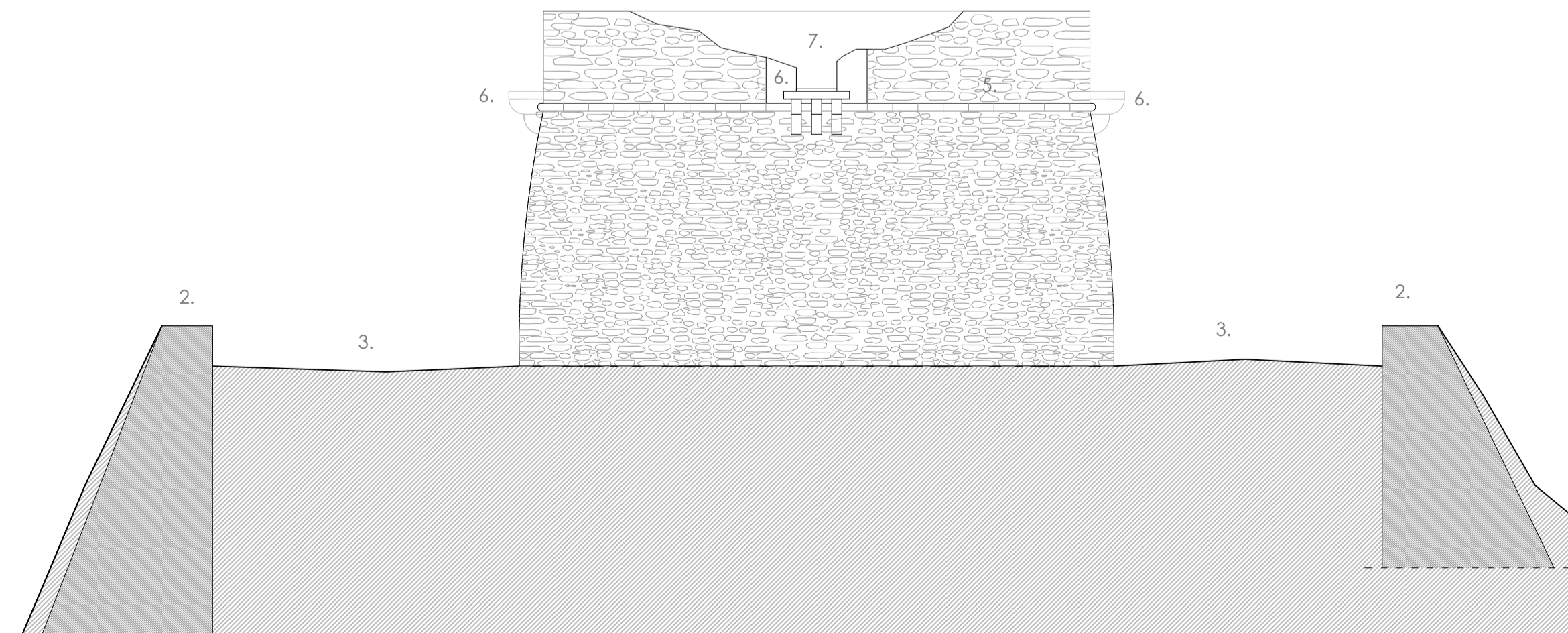

Perfil I - I''

ELEMENTOS

- 1. Foso
- 2. Muro Abaluartado
- 3. Patio interior Este
- 4. Puerta de acceso a la Atalaya
- 5. Cordón
- 6. Plataforma de Batería
- 7. Cañonera
- 8. Sistema
- 9. Polvorín/Cuartel

| Nombre | Isar Martínez Prat Nº 519-08 | Descripción | Secciones estado actual Fortín |
|--------------|---------------------------------|-------------|--------------------------------|
| Proyecto | Centro de Interpretación | Disciplina | Dissertação de Mestrado A 50 |
| Orientador | Profesora, Doutora Goreli Sousa | Fecha | 26/09/2014 |
| Coorientador | Mestre Arquitecto Rui Correia | Escala | 1/100 |

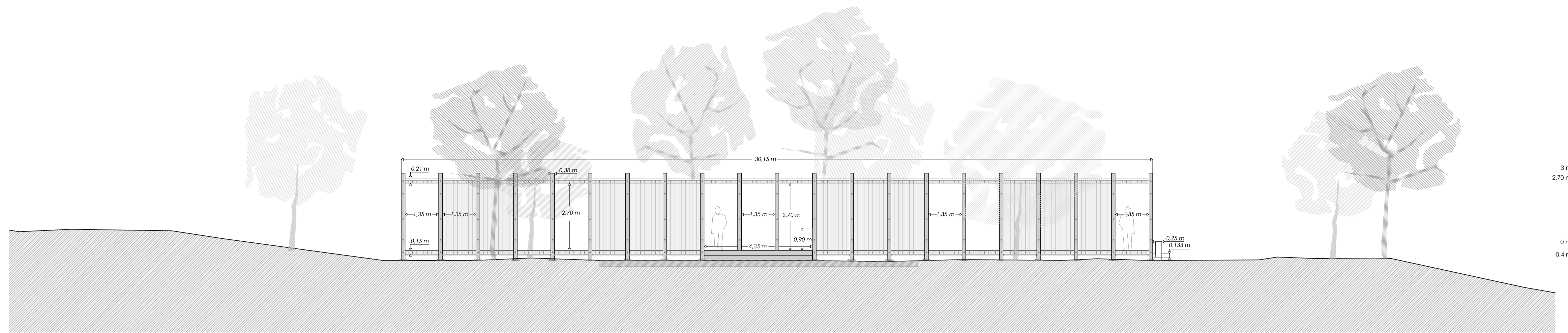

Alzado Norte

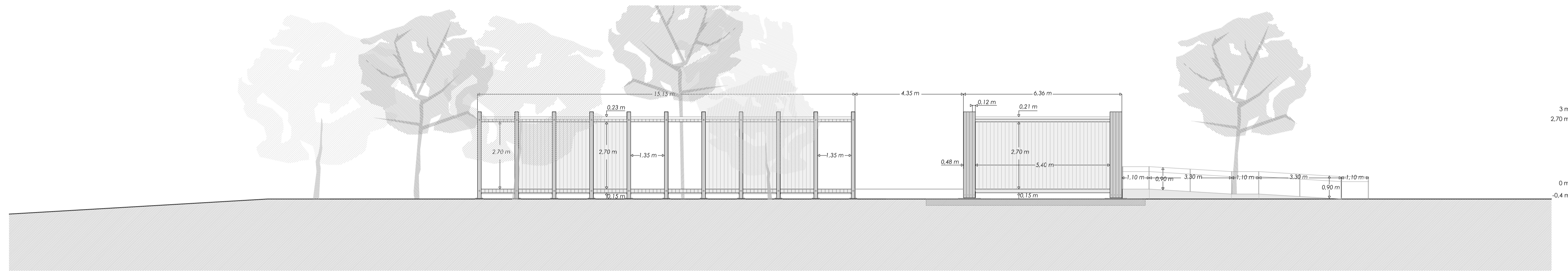

Alzado Este

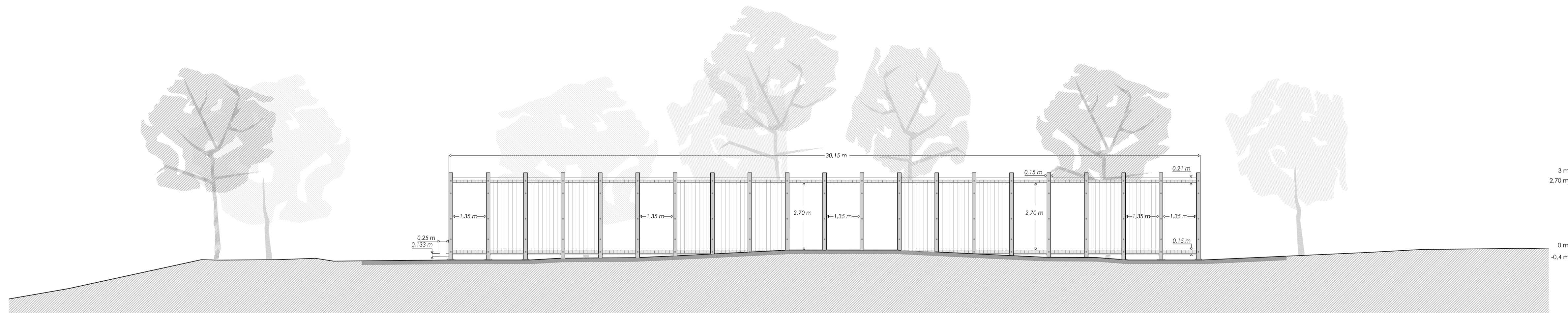

Alzado Sur

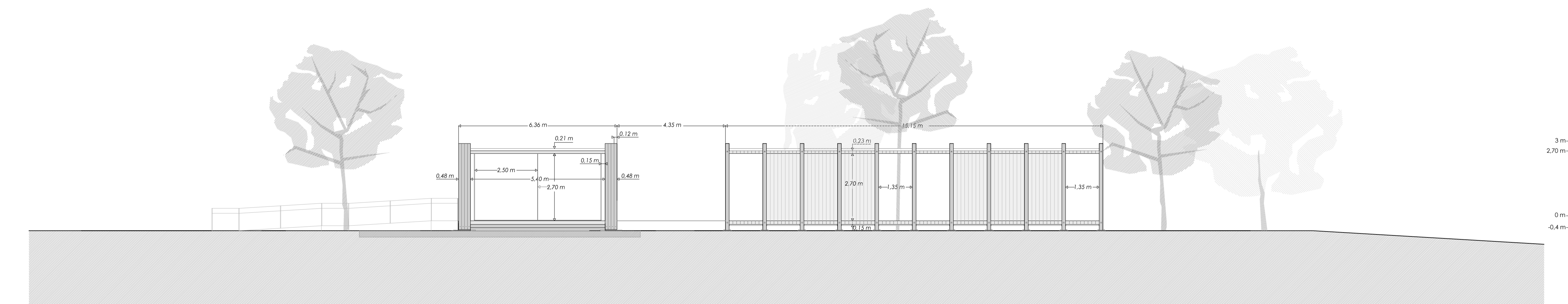

Alzado Oeste

| | | | |
|--------------|---------------------------------|-------------|------------------------------|
| Nombre | Izar Martínez Prat N° 519-08 | Descripción | Alzados de trabajo |
| Proyecto | Centro de Interpretación | Disciplina | Dissertação de Mestrado A 50 |
| Orientador | Profesora, Doutora Goreti Sousa | Fecha | 26/09/2014 |
| Coorientador | Mestre Arquitecto Rui Correia | Escala | 1/100 |

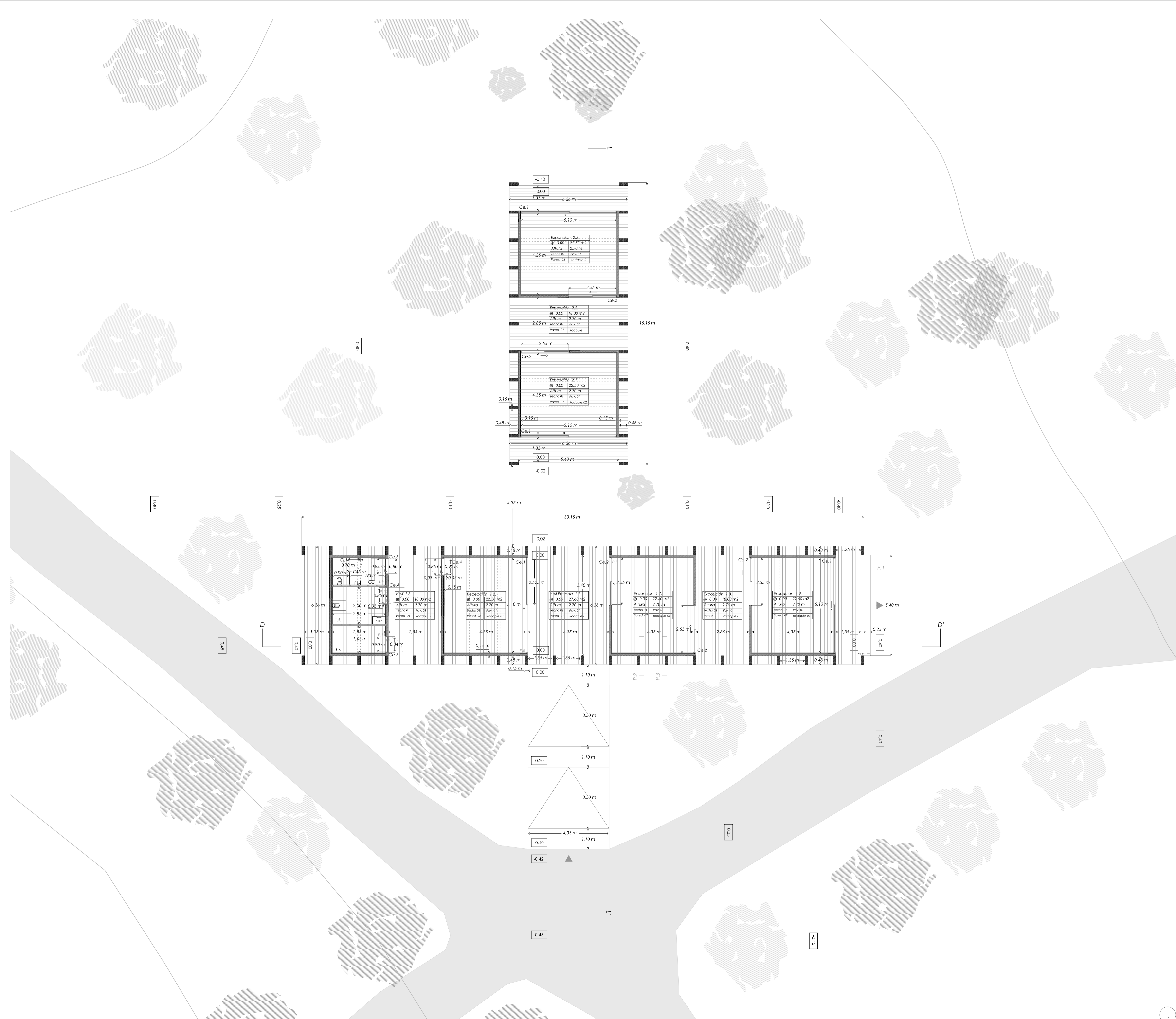

| | |
|-----------|---------------------|
| W.C. 1.4. | |
| ⊕ 0.00 | 4.13 m ² |
| Techo 02 | Pav. 02 |
| Pared 03 | Rodapie 01 |

| | |
|---------------|---------------------|
| W.C./def 1.5. | |
| ⊕ 0.00 | 5.80 m ² |
| Altura | 2,70 m |
| Techo 02 | Pav. 02 |
| Pared 03 | Rodapie 01 |

| | |
|--------------|---------------------|
| Almacén 1.6. | |
| ⊕ 0.00 | 4.13 m ² |
| Altura | 2,70 m |
| Techo 01 | Pav. 01 |
| Pared 01 | Rodapie 01 |

Ce: Carpintería exterior

Ci: Carpintería interior

Mapa de Acabados

Techo

01: Vigas de Madera

02: Pintura Plástica impermeabilizante de 3 mm sobre madera

Pared

01: Pilares de madera

02: Lamas Machihembradas madera

03: Pintura Plástica impermeabilizante de 3 mm sobre madera

Pavimento

01: Vigas de Madera

02: Pintura Plástica impermeabilizante de 3 mm sobre madera

Rodapié

01: Madera Imbutido

| | | | |
|--------------|---------------------------------|-------------|------------------------------|
| Nombre | Izar Martinez Prat N° 519-08 | Descripción | Planta de trabajo |
| Proyecto | Centro de Interpretación | Disciplina | Dissertação de Mestrado A 50 |
| Orientador | Profesora, Doutora Goreti Sousa | Fecha | 26/09/2014 |
| Coorientador | Mestre Arquitecto Rui Correia | Escala | 1/100 |

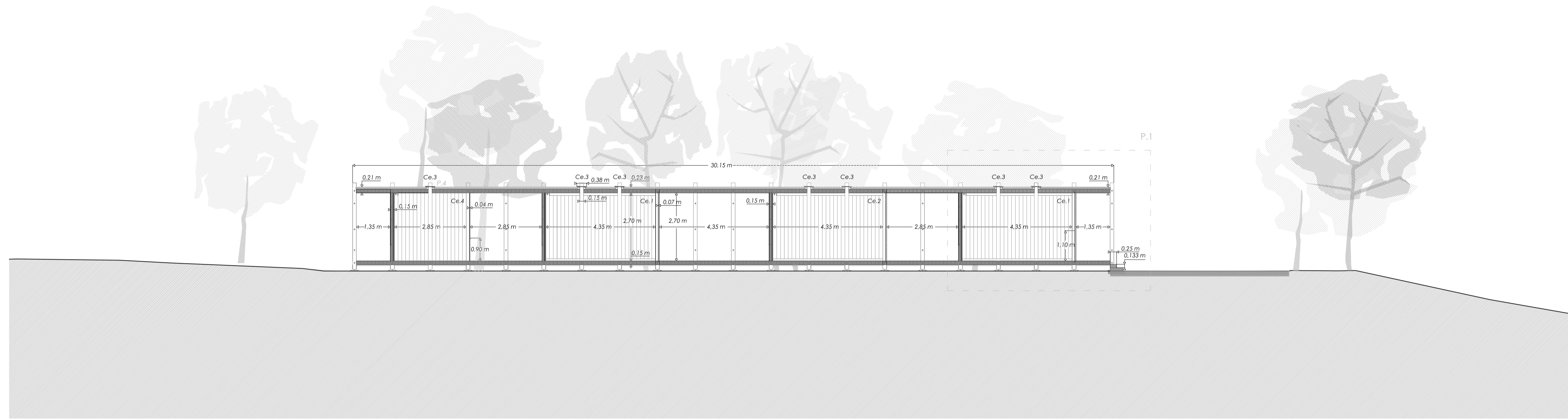

Sección D-D'

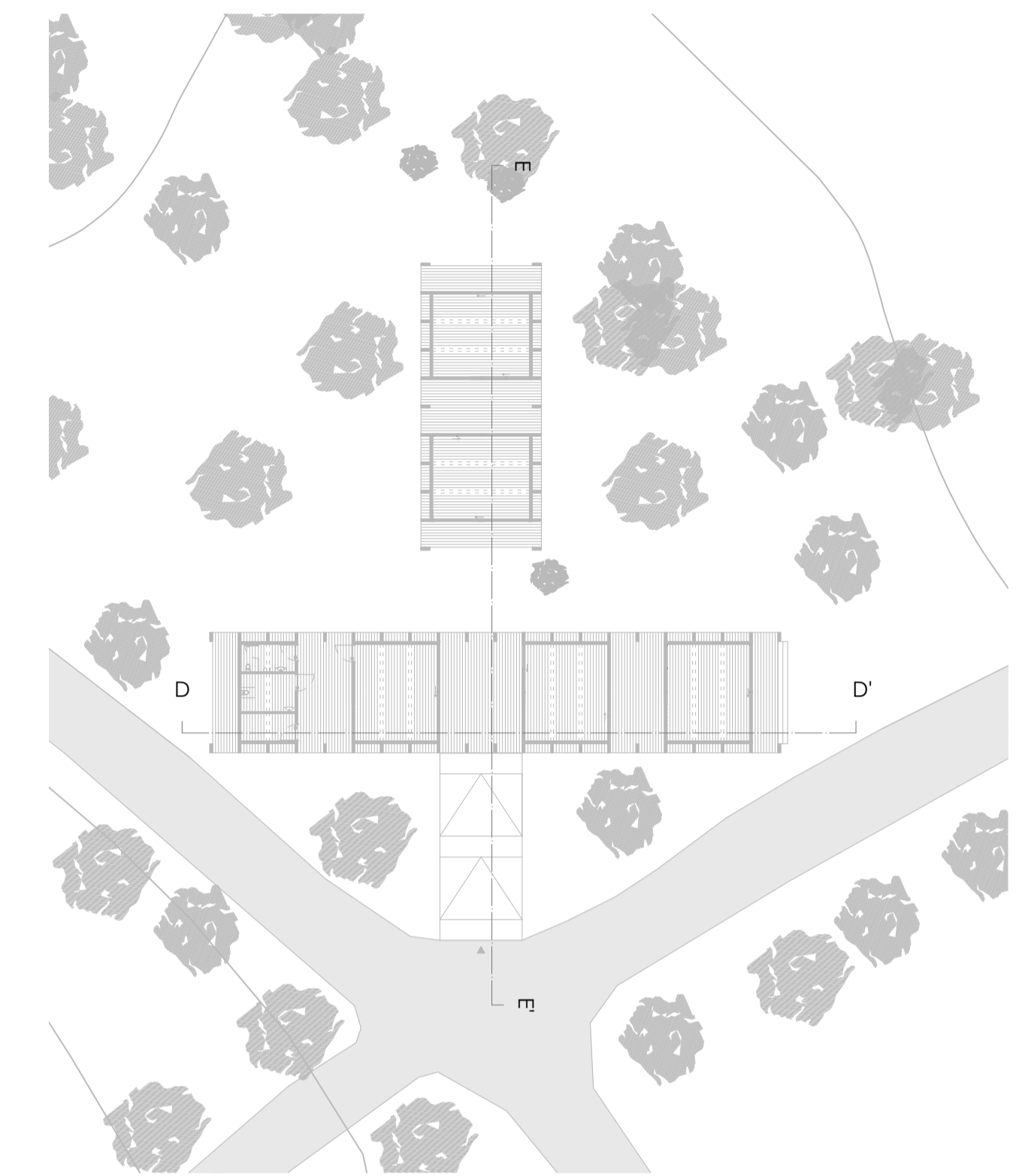

Planta Edificio

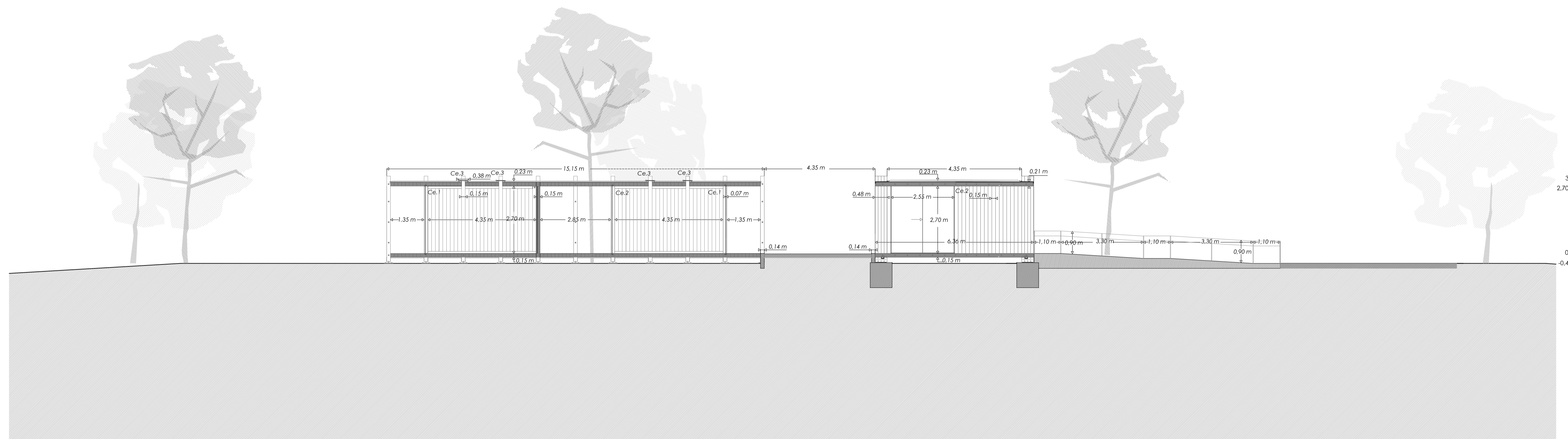

Sección E-E'

| | | | |
|--------------|---------------------------------|-------------|------------------------------|
| Nombre | Izar Martínez Prat N° 519-08 | Descripción | Secciones de trabajo |
| Proyecto | Centro de Interpretación | Disciplina | Dissertação de Mestrado A 50 |
| Orientador | Profesora, Doutora Goreti Sousa | Fecha | 26/09/2014 |
| Coorientador | Mestre Arquitecto Rui Correia | Escala | 1/100 |

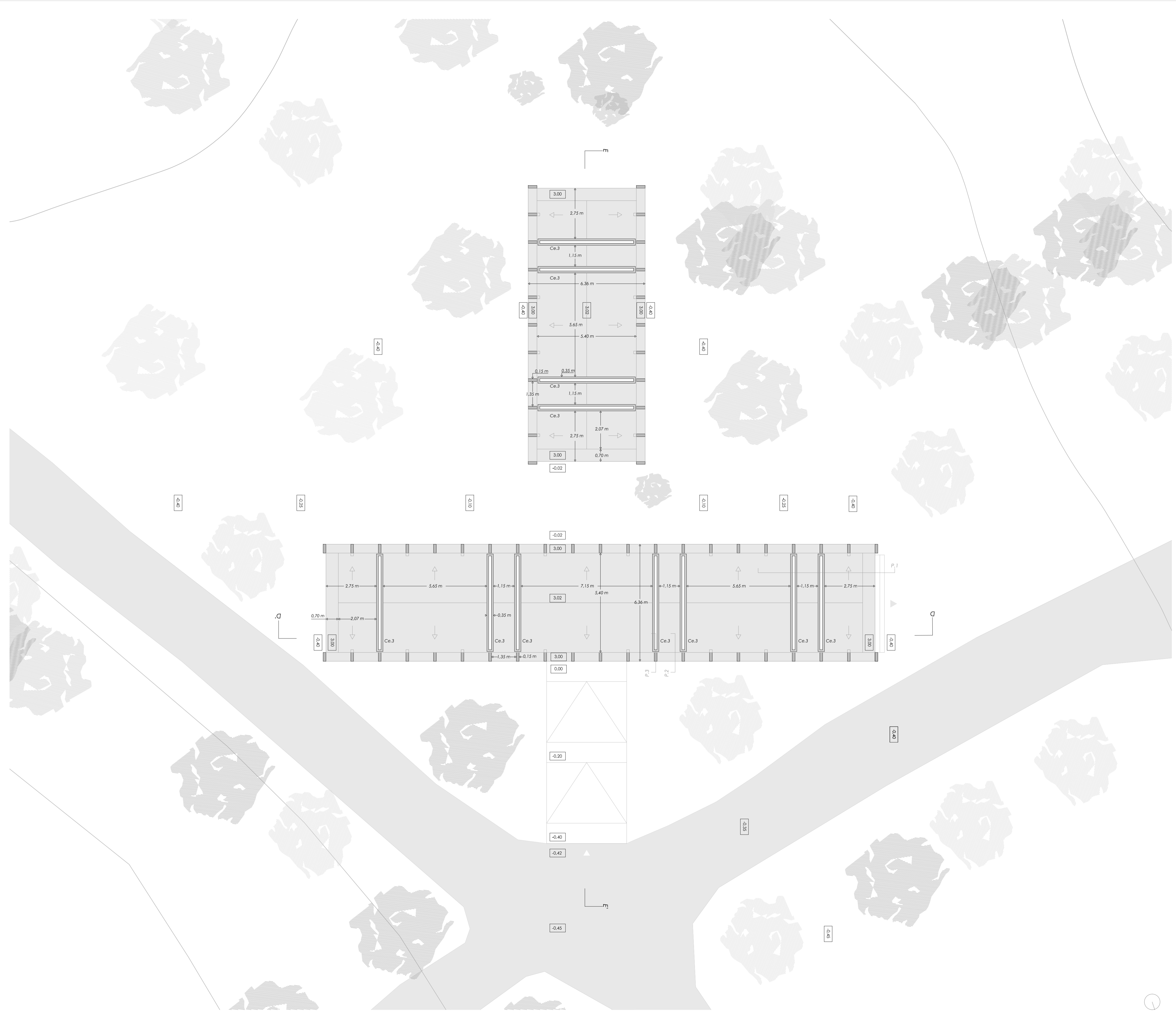

| | | | |
|--------------|---------------------------------|-------------|-------------------------------|
| Nombre | Izar Martínez Prat N° 519-08 | Descripción | Planta de cubierta de trabajo |
| Proyecto | Centro de Interpretación | Disciplina | Dissertação de Mestrado A 50 |
| Orientador | Profesora, Doutora Goreti Sousa | Fecha | 26/09/2014 |
| Coorientador | Mestre Arquitecto Rui Correia | Escala | 1/100 |

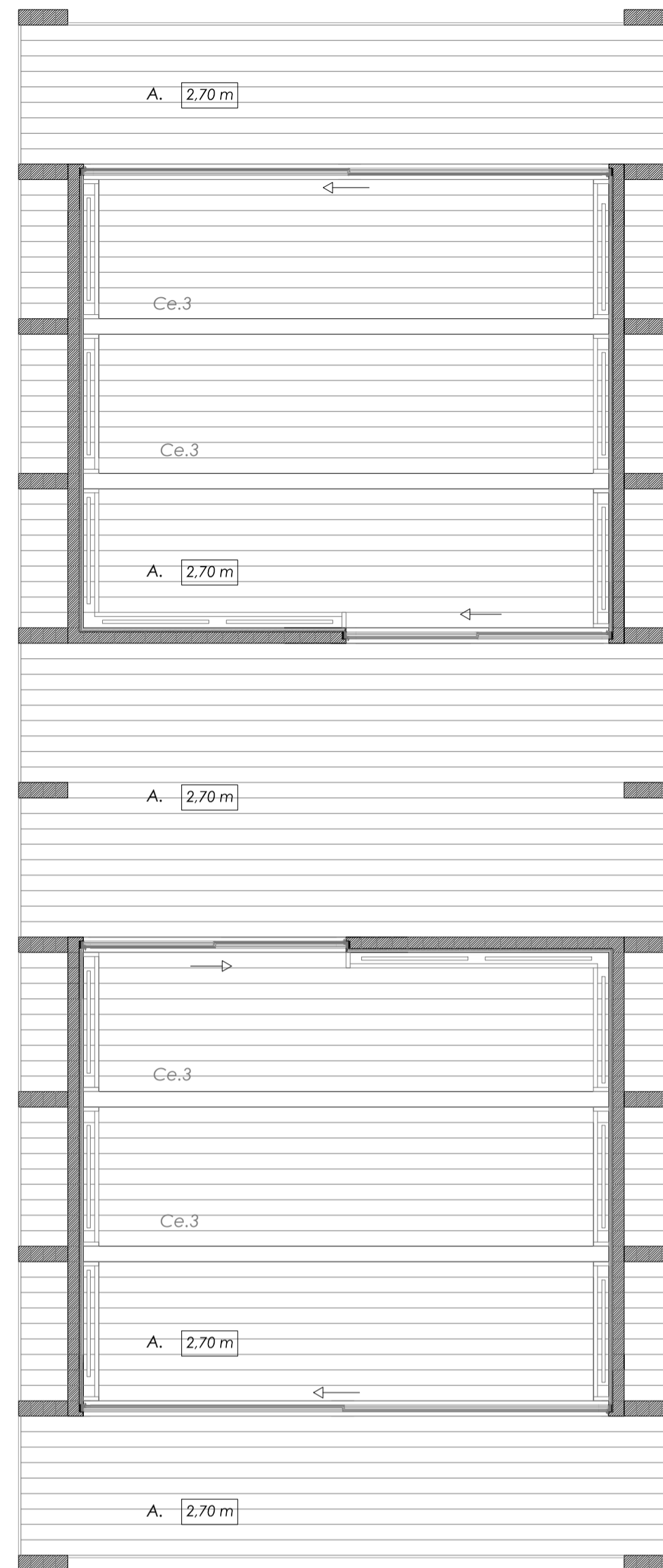

A : Vigas de madera a la vista
 B : Pintura plastica impermeabilizante 3 mm

Cota: Tomando como referencia la cota 0,00 de la solera.

| | | | |
|--------------|---------------------------------|-------------|------------------------------|
| Nombre | Izar Martinez Prat N° 519-08 | Descripción | Planta de techos |
| Proyecto | Centro de Interpretación | Disciplina | Dissertação de Mestrado A 50 |
| Orientador | Profesora, Doutora Goreti Sousa | Fecha | 26/09/2014 |
| Coorientador | Mestre Arquitecto Rui Correia | Escala | 1/ 50 |

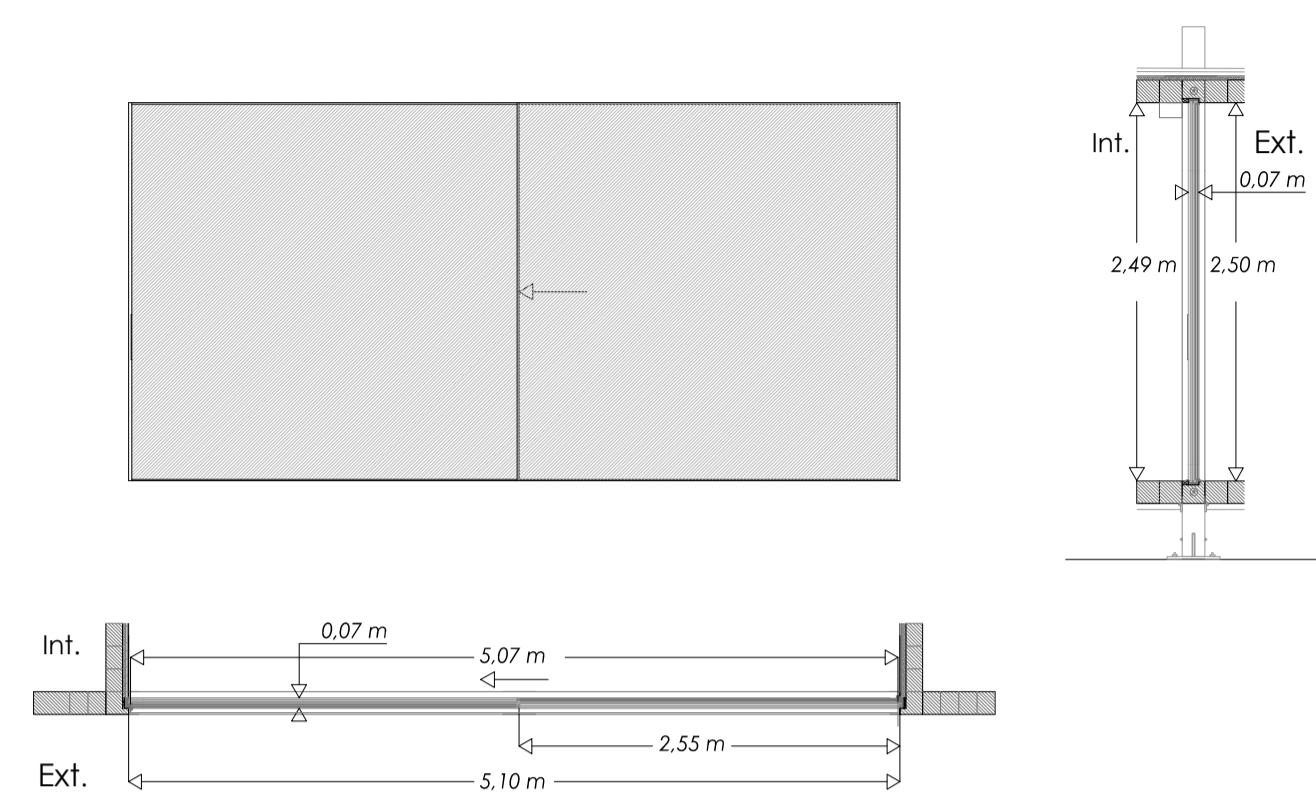

1/50

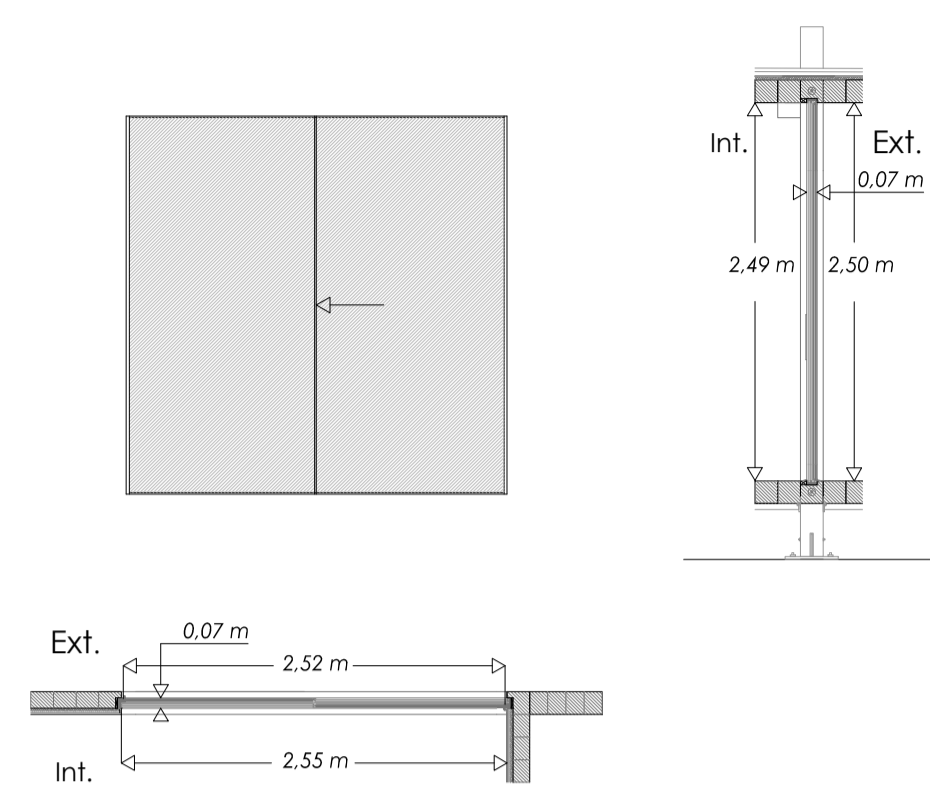

1/50

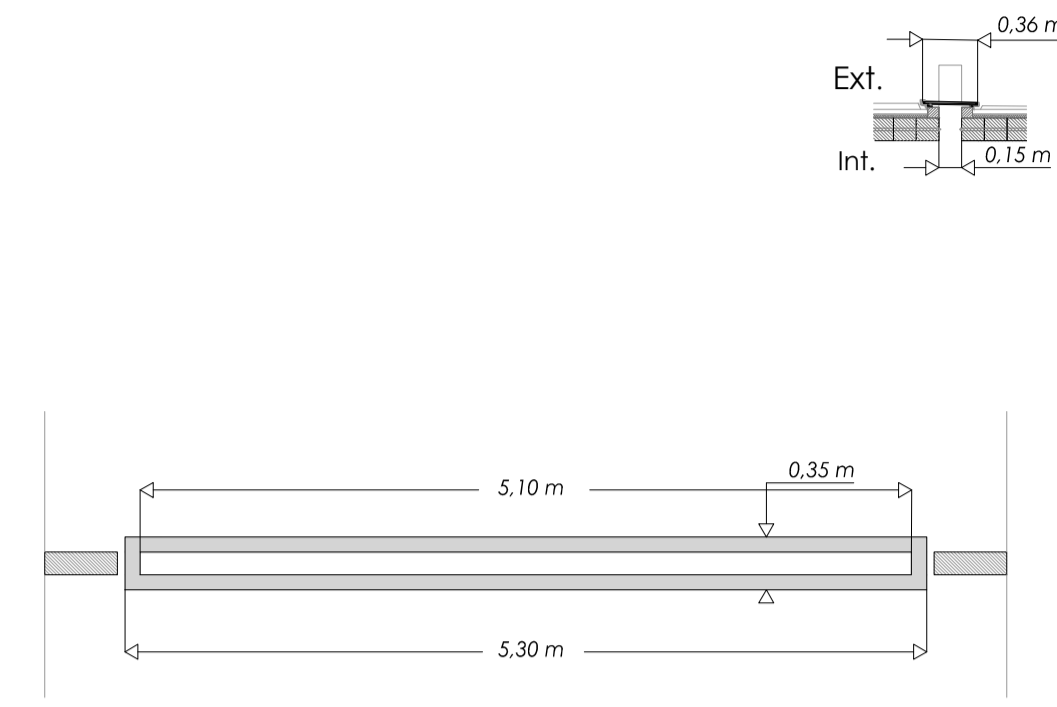

1/50

| | | | |
|----------------------------|--------------------------|--------------------------|--------------------------|
| Designación / Localización | Ce 1 | Ce 2 | Ce 3 |
| Cantidad | 4 | 5 | 11 |
| Dimensión del hueco | 5,10 x 2,70 | 2,55 x 2,70 | 5,10 x 0,15 |
| Dimensión de la hoja | 5,07 x 2,69 | 2,52 x 2,69 | 5,15 x 0,36 |
| Material / Acabado | Vidrio | Vidrio Lechoso | Vidrio |
| Vidrio | Duplo | Duplo | Duplo |
| Visagras | ----- | ----- | ----- |
| Cerradura | De serie | De serie | ----- |
| Tirador | De serie | De serie | ----- |
| Abertura | Corredera dos hoxas | Corredera dos hoxas | Fijo |
| Parmenor | Parmenor numero P.6, P.8 | Parmenor numero P.6, P.7 | Parmenor numero P.4, P.5 |
| Observaciones | | | Claraboya |

Carpinterías Interiores

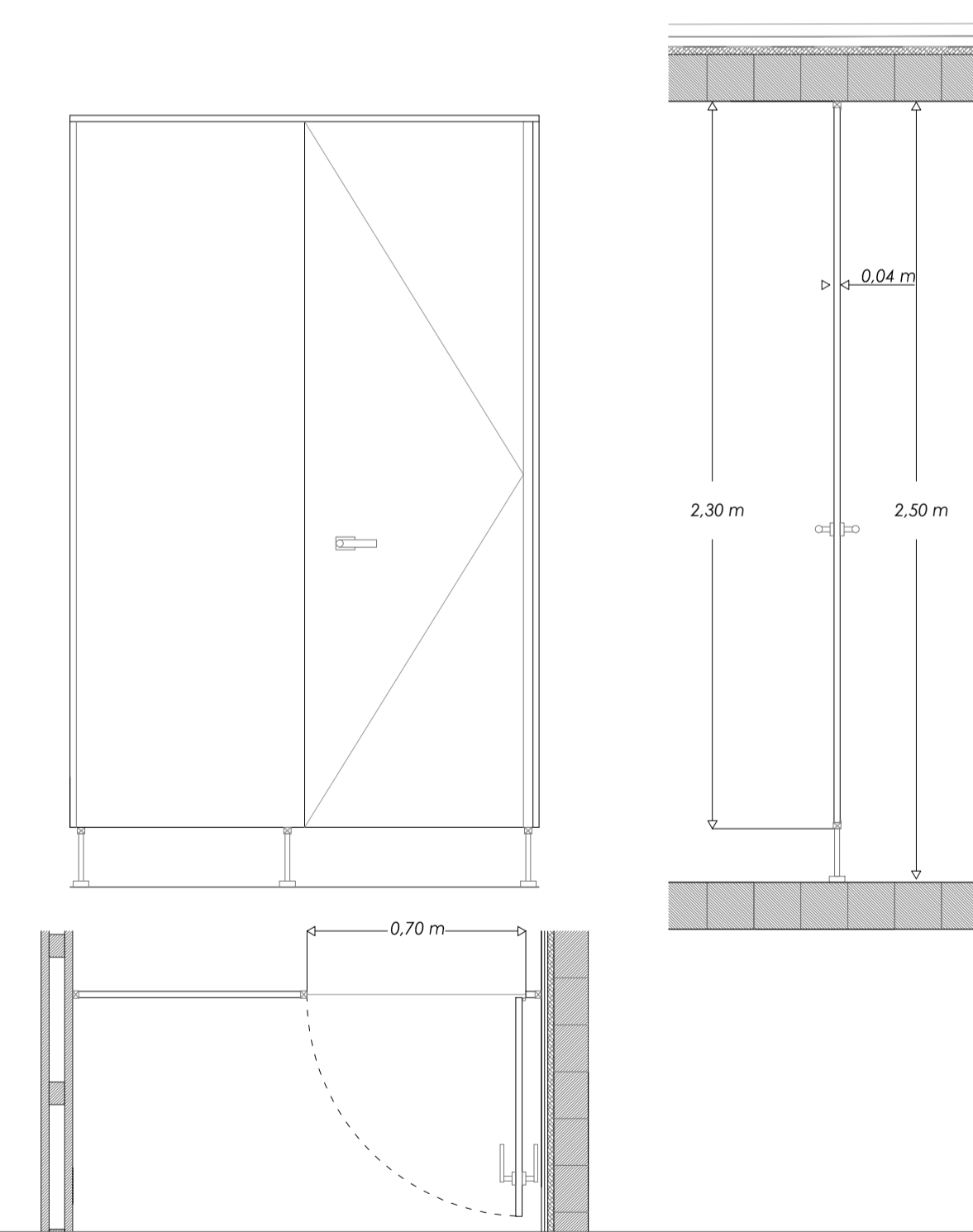
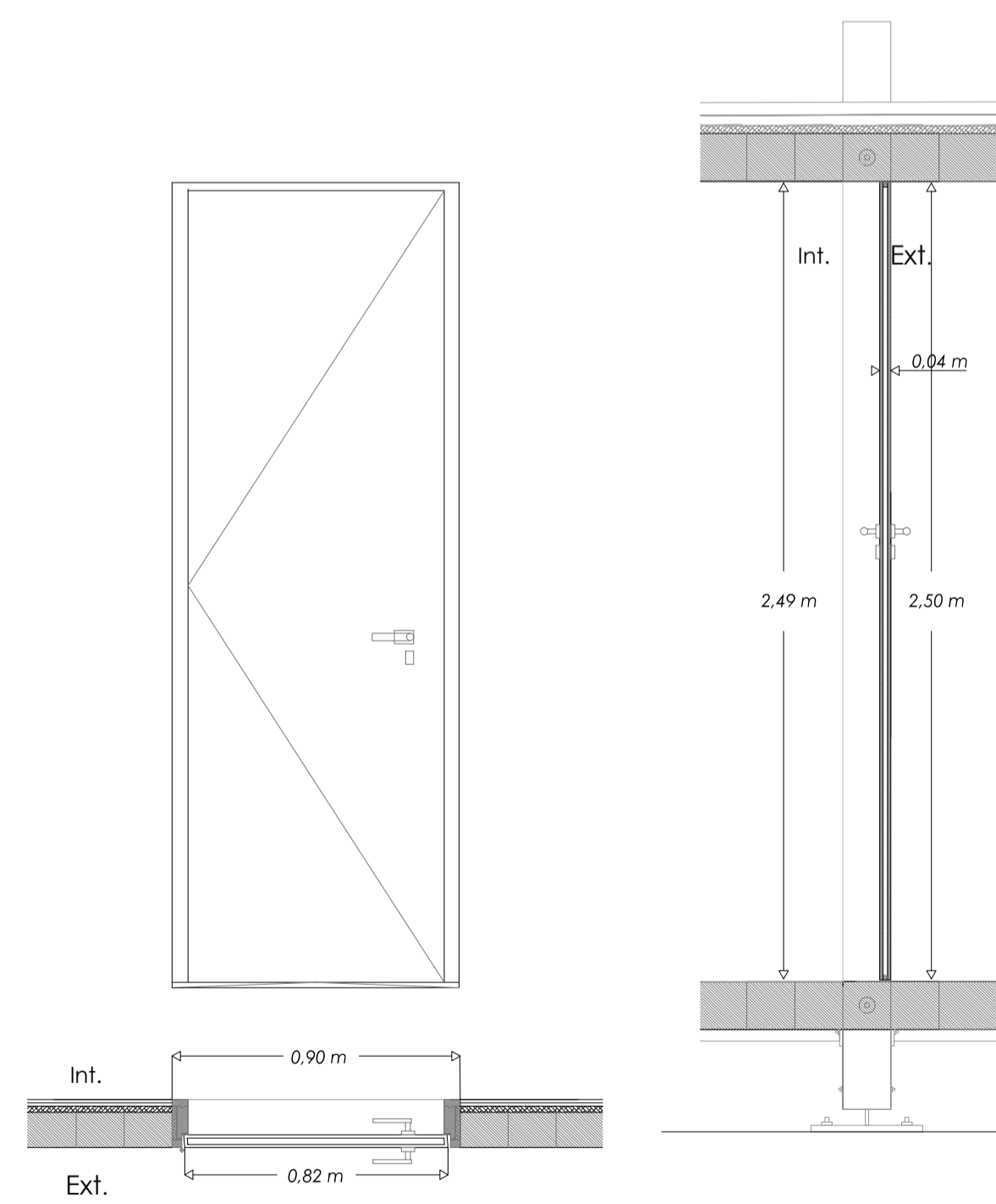
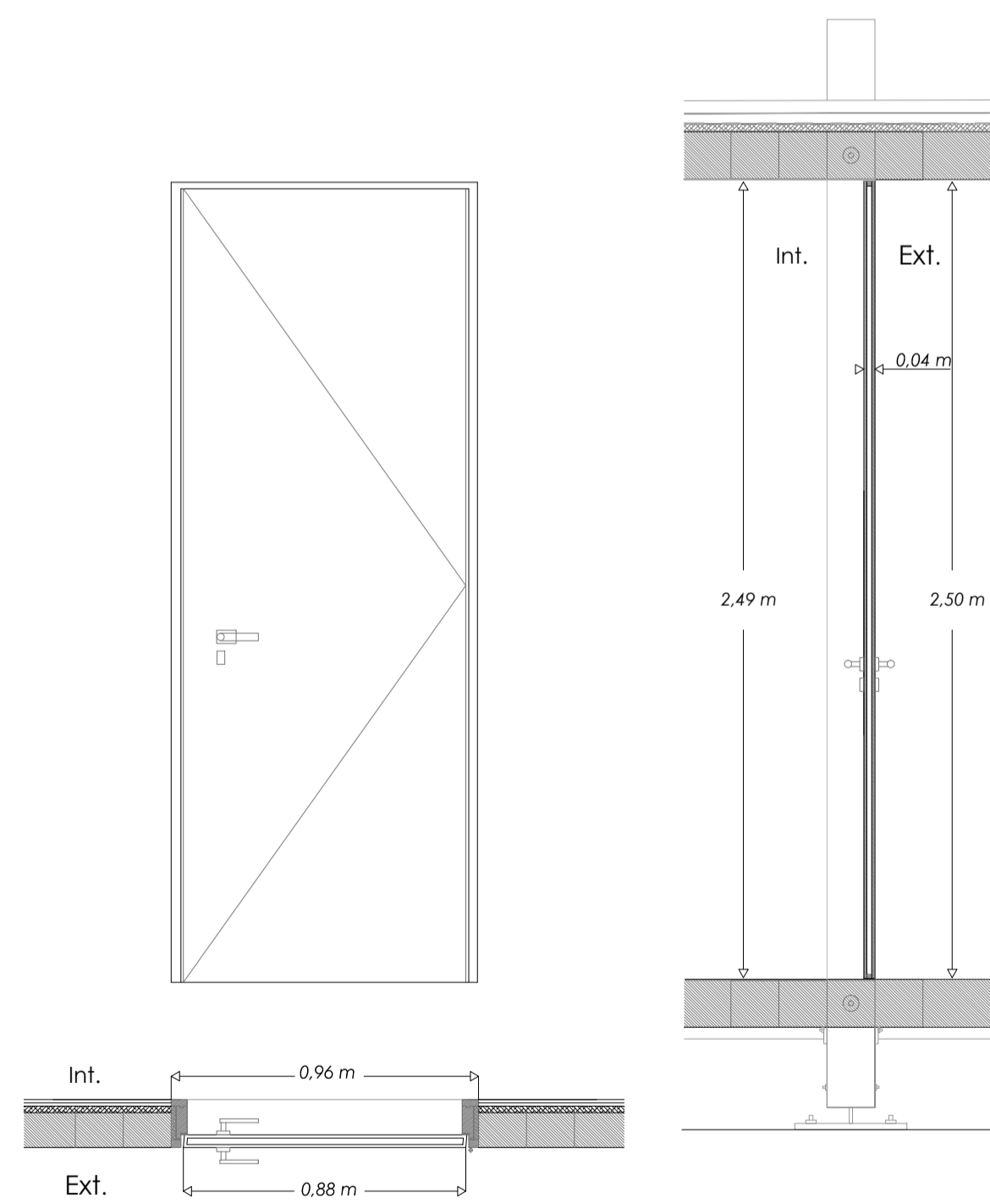

| | | | |
|----------------------------|---|---|---|
| Designación / Localización | Ce 4 | Ce 5 | Ci 1 |
| Cantidad | 2 | 2 | 1 |
| Dimensión del hueco | 0,96 x 2,70 | 0,90 x 2,70 | 0,71 x 2,70 |
| Dimensión de la hoja | 0,88 x 2,69 | 0,82 x 2,69 | 0,70 x 2,50 |
| Material / Acabado | Madera | Madera | Panel de resina fenólica |
| Vidrio | ----- | ----- | ----- |
| Visagras | De serie | De serie | De serie |
| Cerradura | De serie | De serie | De serie |
| Tirador | De serie | De serie | De serie |
| Abertura | Sistema de Abrir hoja hacia el exterior | Sistema de Abrir hoja hacia el exterior | Sistema de Abrir hoja hacia el exterior |
| Parmenor | Parmenor numero P.10 | Parmenor numero P.11 | |
| Observaciones | | | Color negro |

| | | | |
|--------------|---------------------------------|-------------|------------------------------|
| Nombre | Izar Martinez Prat N° 519-08 | Descripción | Plano de carpinterías |
| Proyecto | Centro de Interpretación | Disciplina | Dissertação de Mestrado A 50 |
| Orientador | Profesora, Doutora Goreti Sousa | Fecha | 26/09/2014 |
| Coorientador | Mestre Arquitecto Rui Correia | Escala | 1/ 20 |

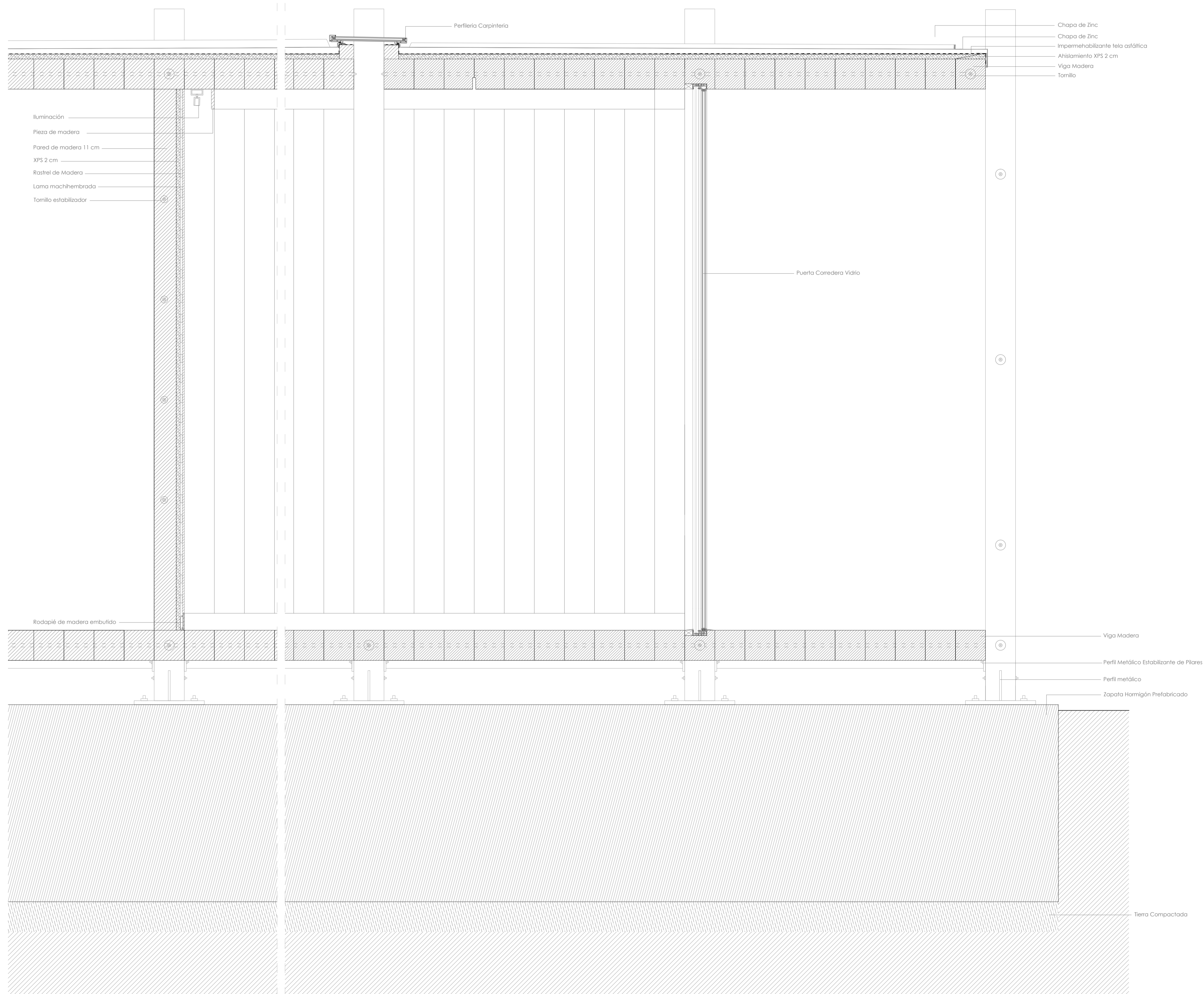

P.1

| | | | |
|--------------|---------------------------------|-------------|------------------------------|
| Nombre | Izar Martínez Prat N° 519-08 | Descripción | Secciones de fachada P.1 |
| Proyecto | Centro de Interpretación | Disciplina | Dissertação de Mestrado A 50 |
| Orientador | Profesora, Doutora Goreti Sousa | Fecha | 26/09/2014 |
| Coorientador | Mestre Arquitecto Rui Correia | Escala | 1/ 10 |

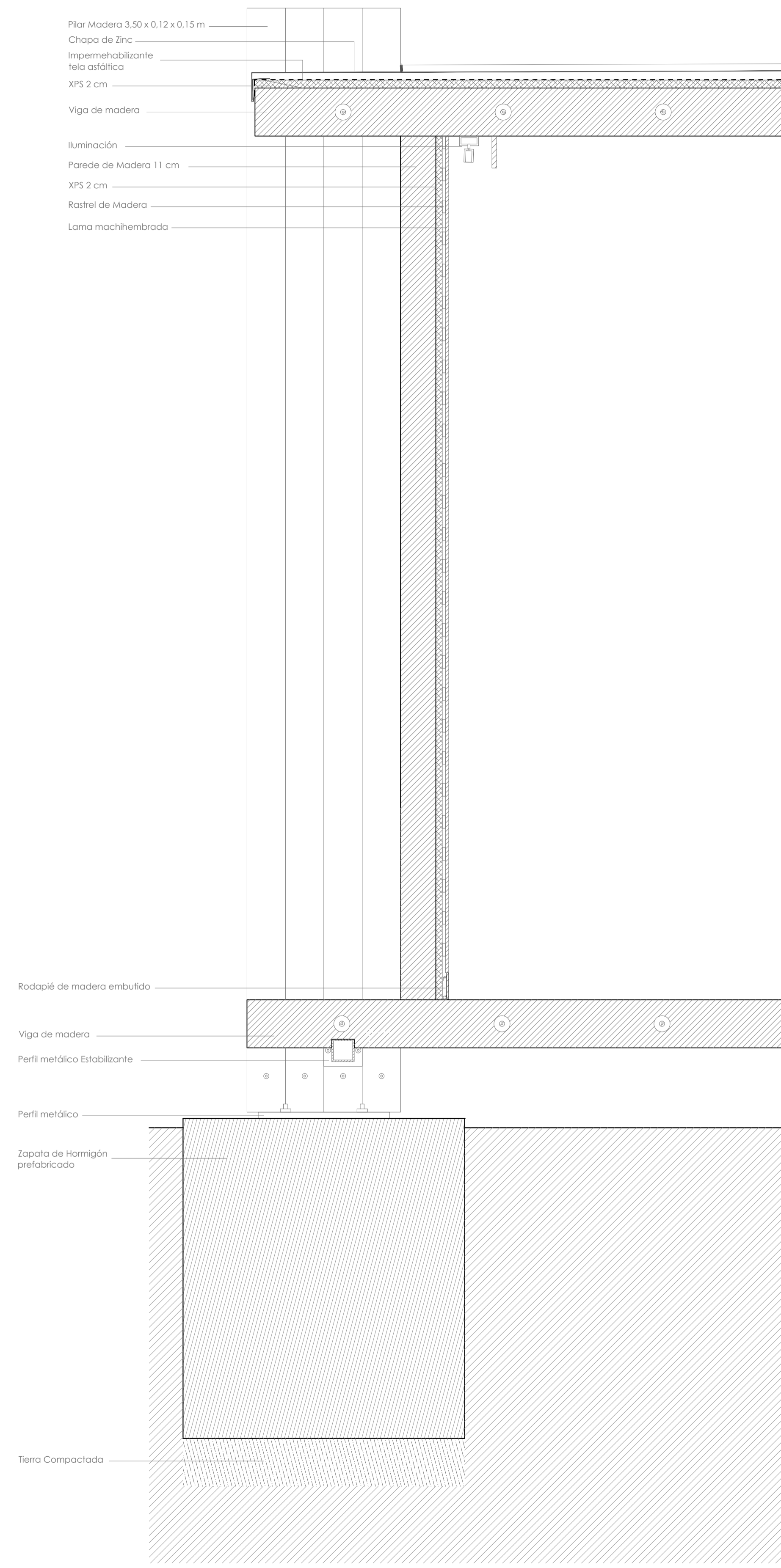

P. 2

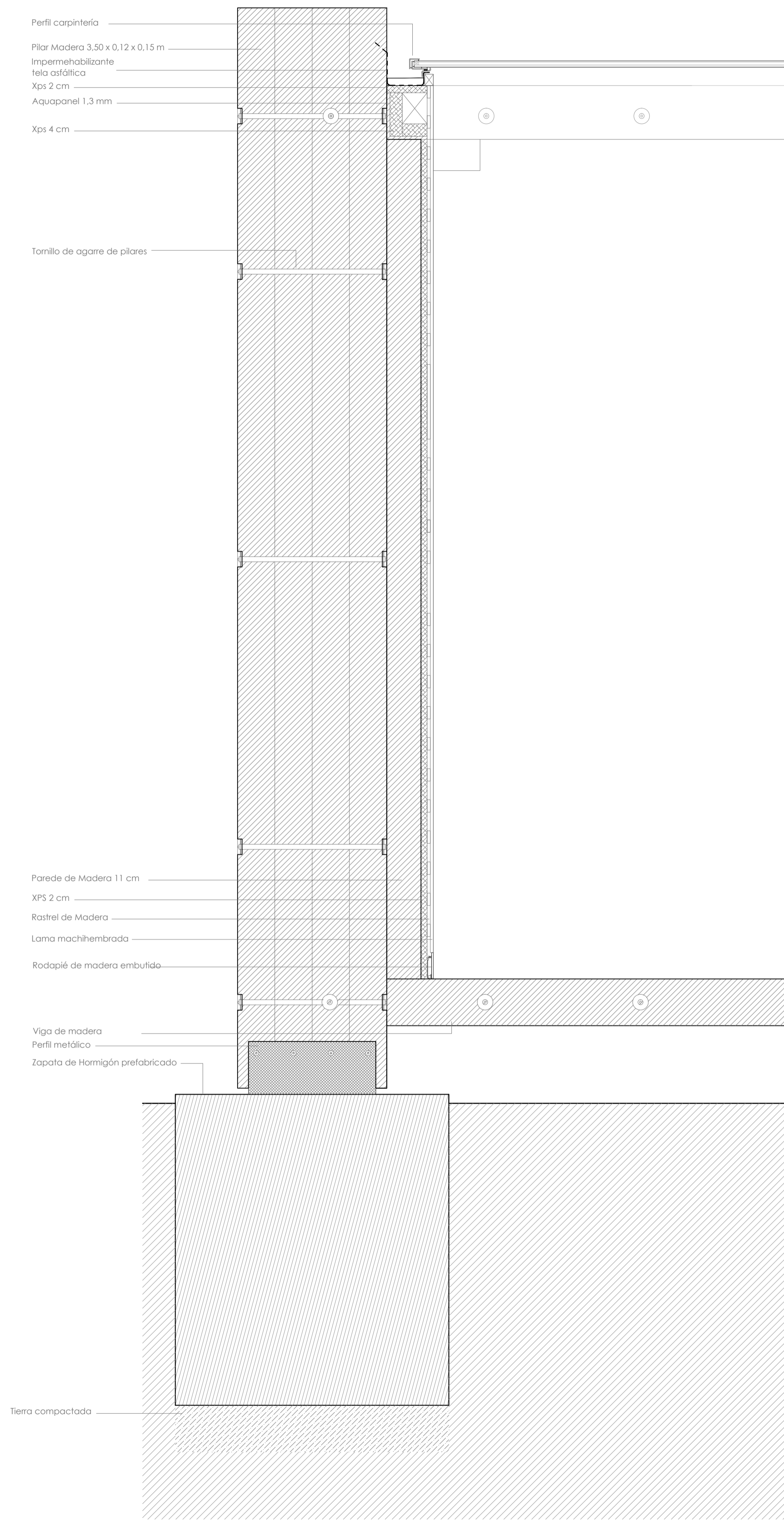

P. 3

| | | | |
|--------------|---------------------------------|-------------|--------------------------------|
| Nombre | Izar Martínez Prat N° 519-08 | Descripción | Secciones de fachada P.2 y P.3 |
| Proyecto | Centro de Interpretación | Disciplina | Dissertação de Mestrado A 50 |
| Orientador | Profesora, Doutora Goreti Sousa | Fecha | 26/09/2014 |
| Coorientador | Mestre Arquitecto Rui Correia | Escala | 1/ 10 |

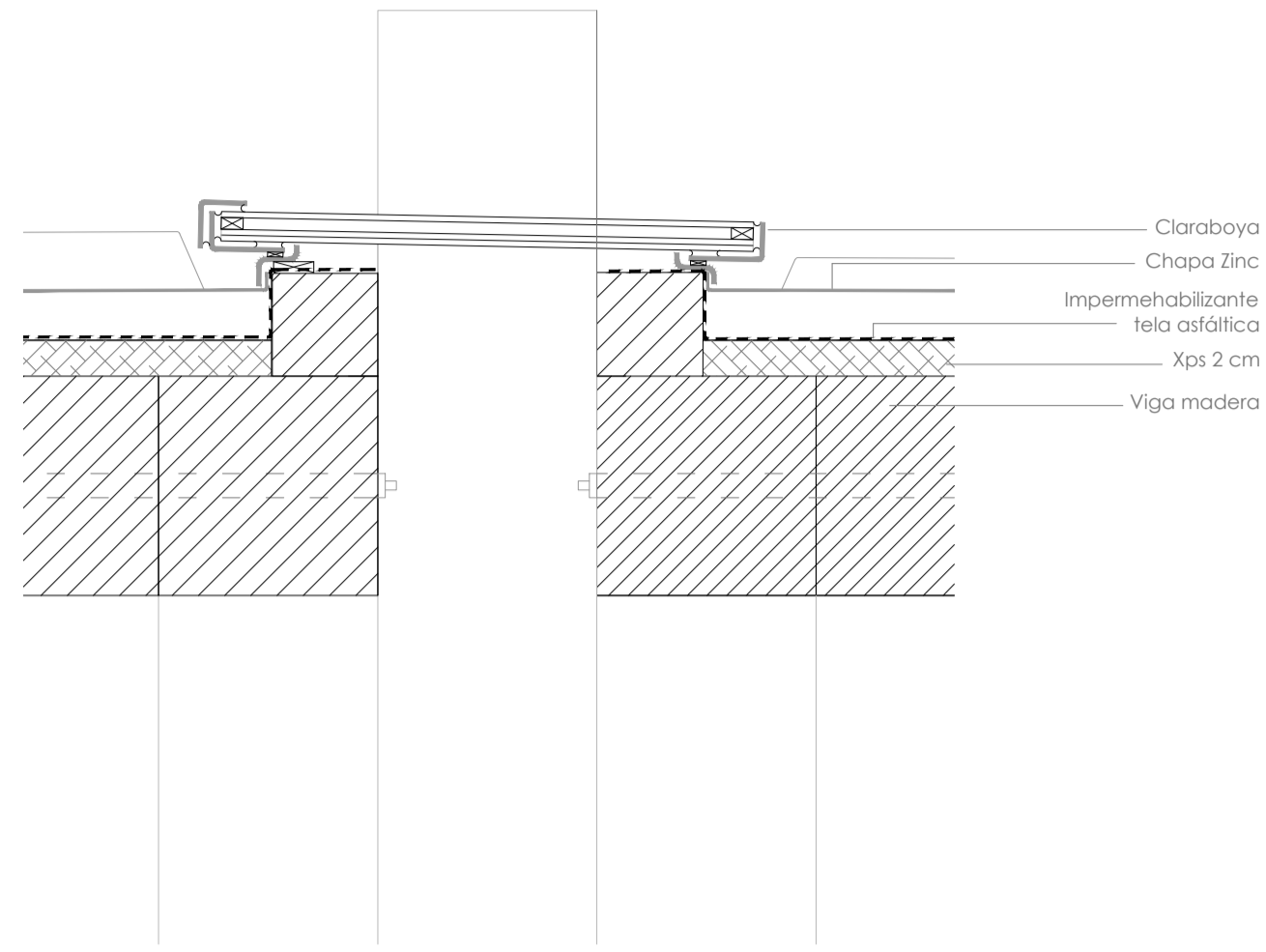

P.4

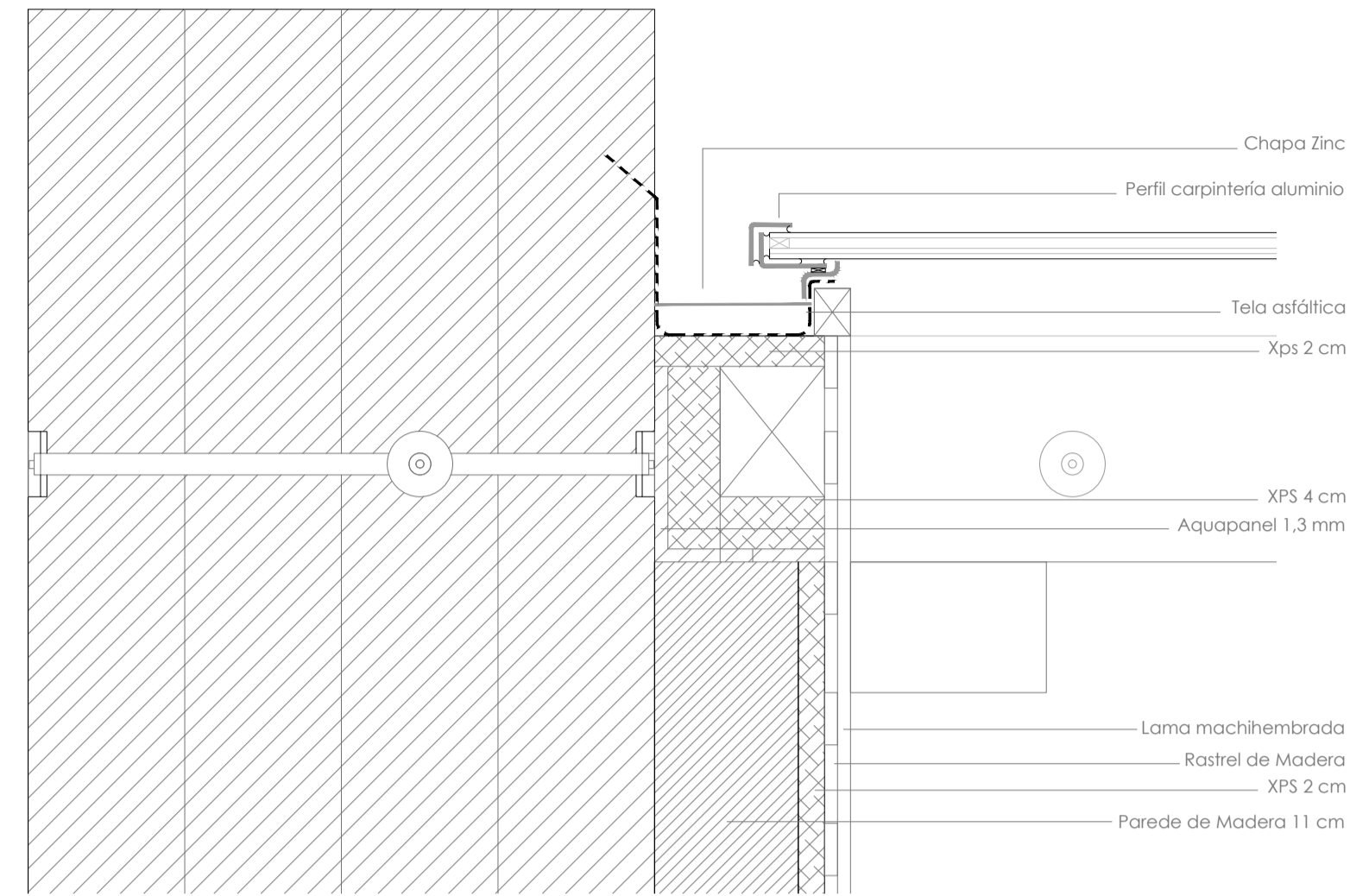

P.5

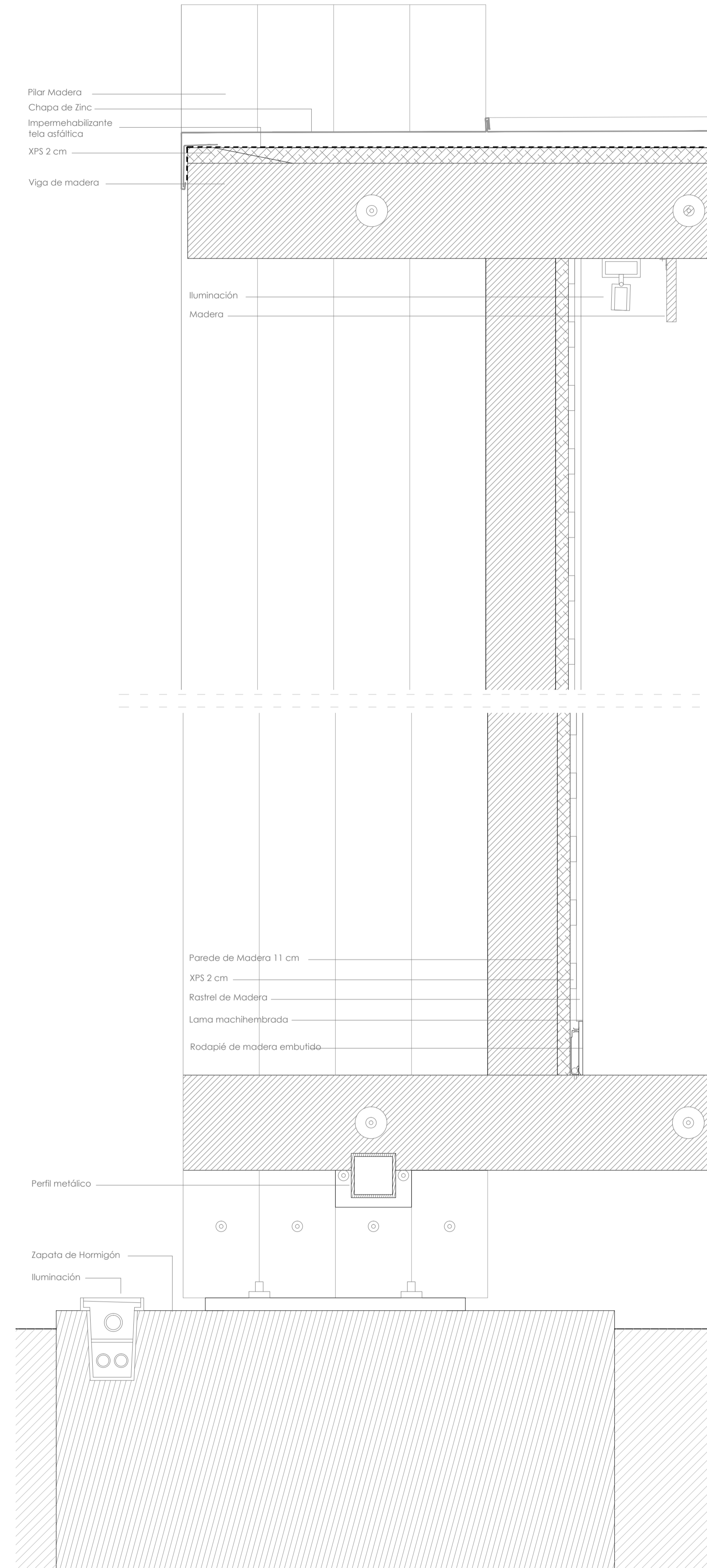

P.9

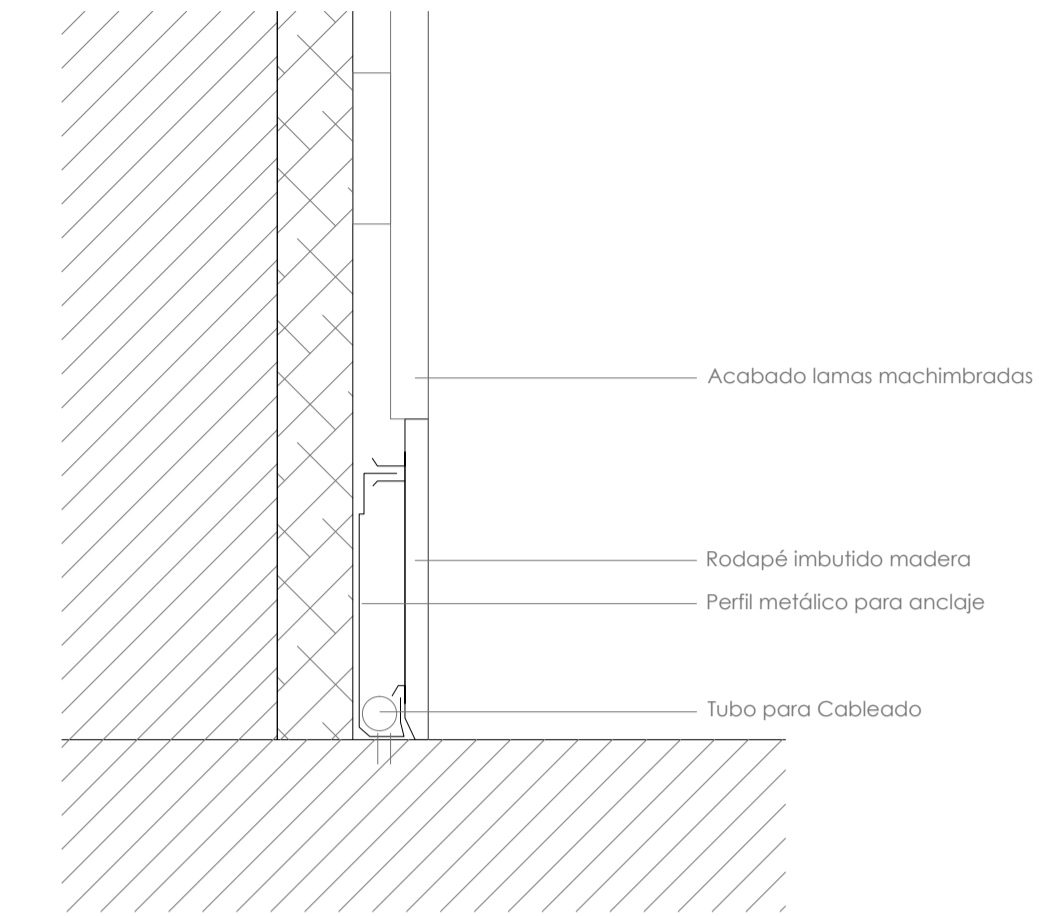

E: 1/2

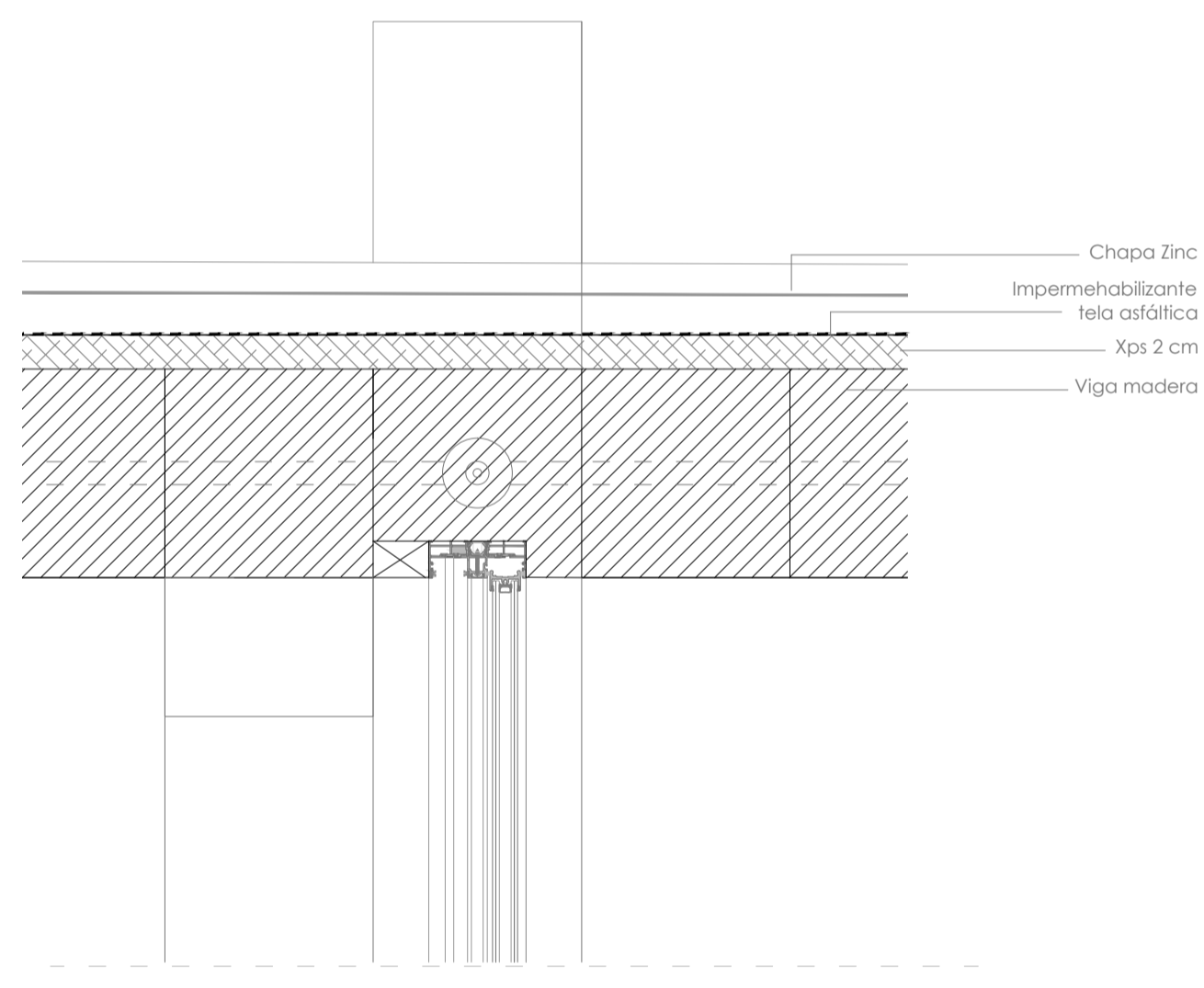

P.6

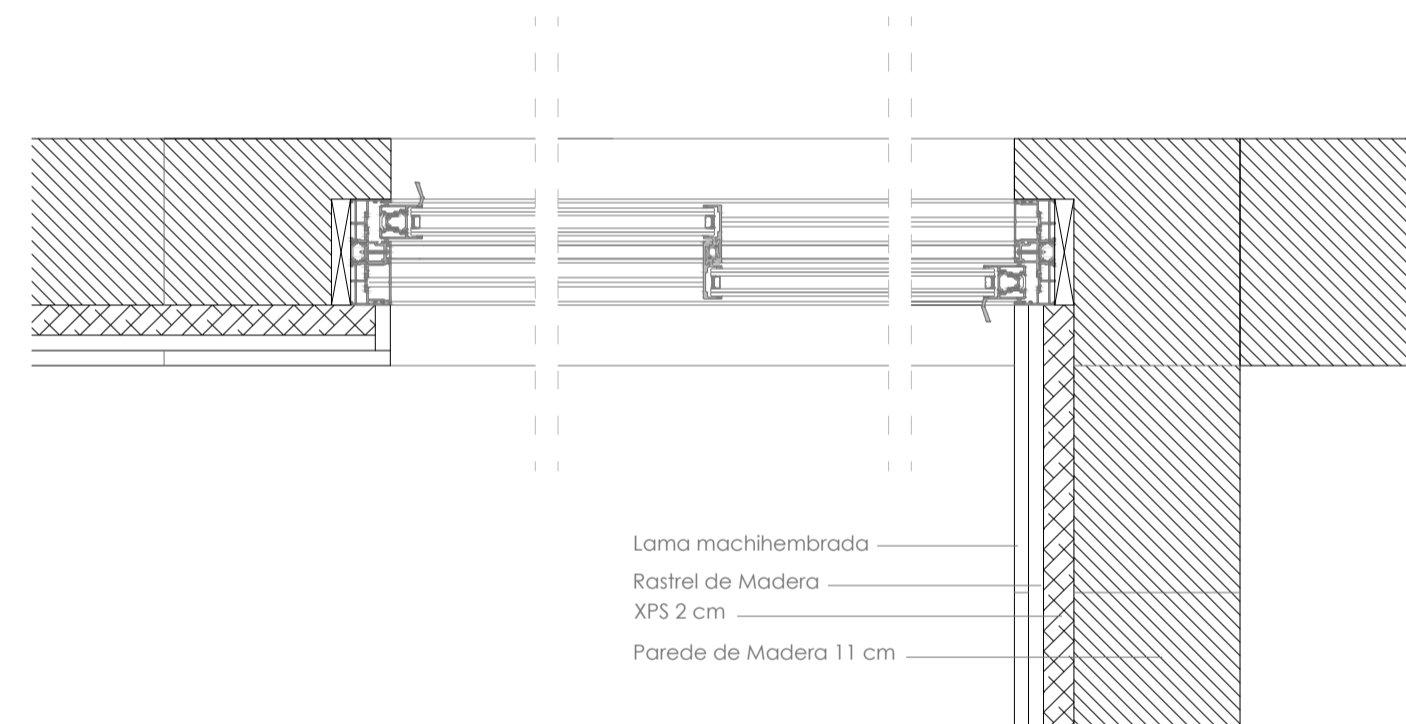

P.7

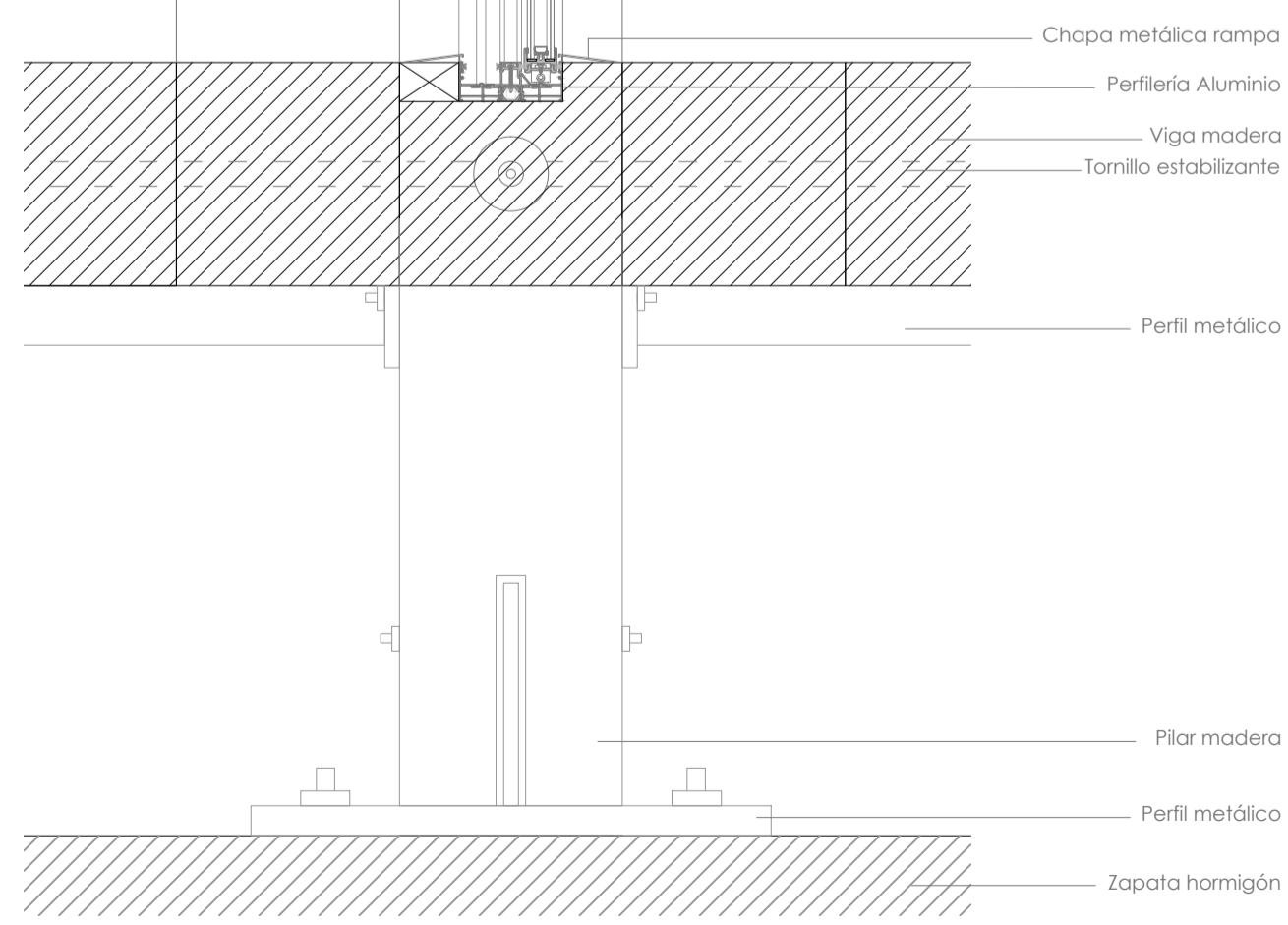

P.8

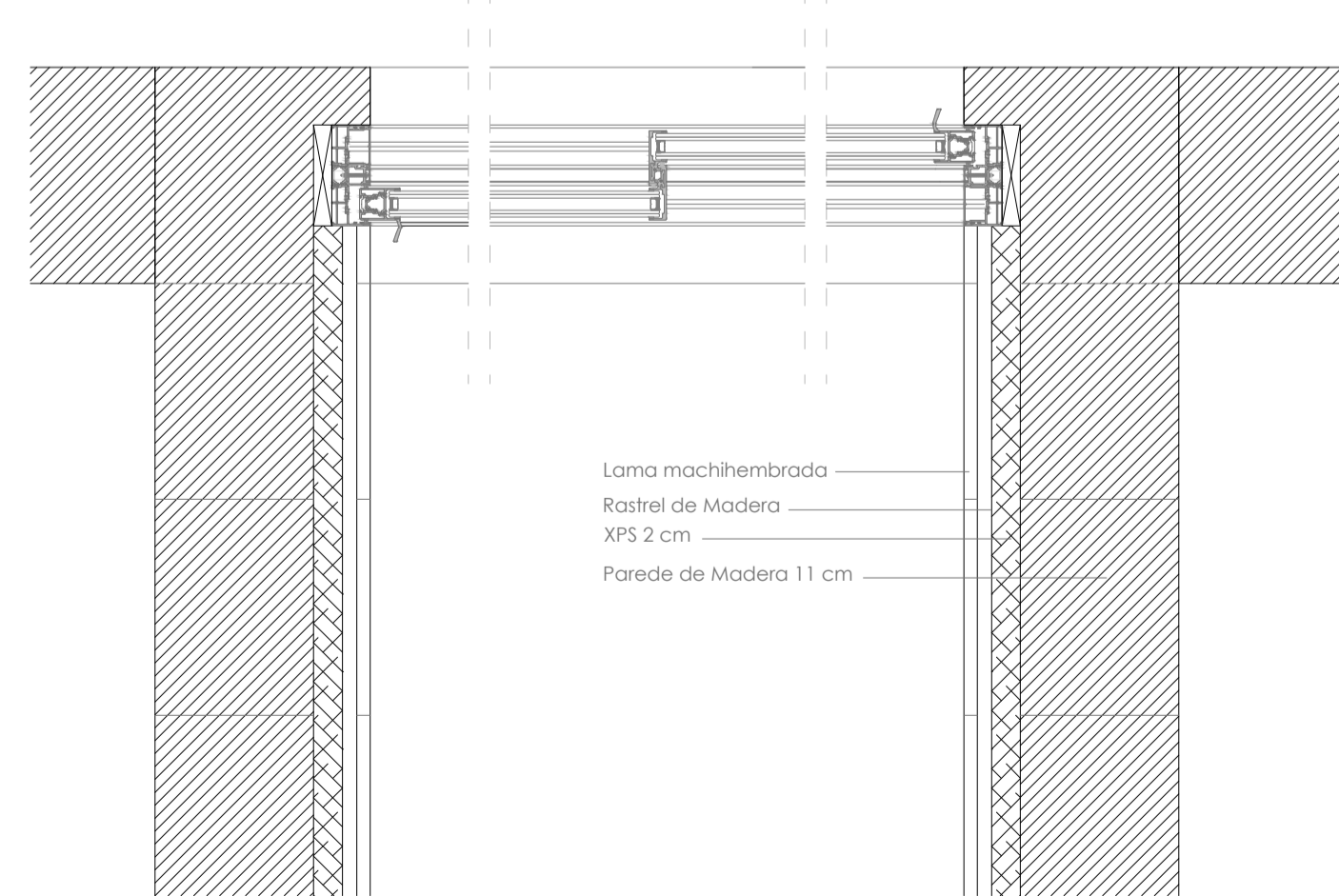

P.8

| | | | |
|--------------|---------------------------------|-------------|------------------------------|
| Nombre | Izar Martinez Prat N° 519-08 | Descripción | Pormenores P.4 - P.9 |
| Proyecto | Centro de Interpretación | Disciplina | Dissertação de Mestrado A 50 |
| Orientador | Profesora, Doutora Goreti Sousa | Fecha | 26/09/2014 |
| Coorientador | Mestre Arquitecto Rui Correia | Escala | 1/5 |

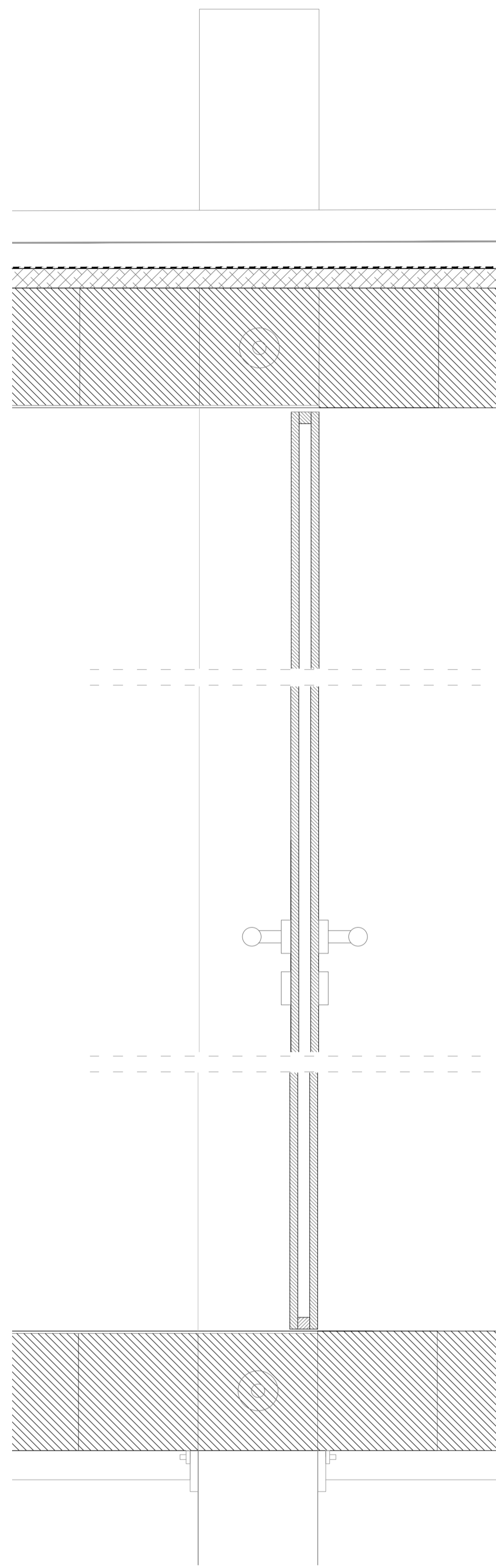

P.10

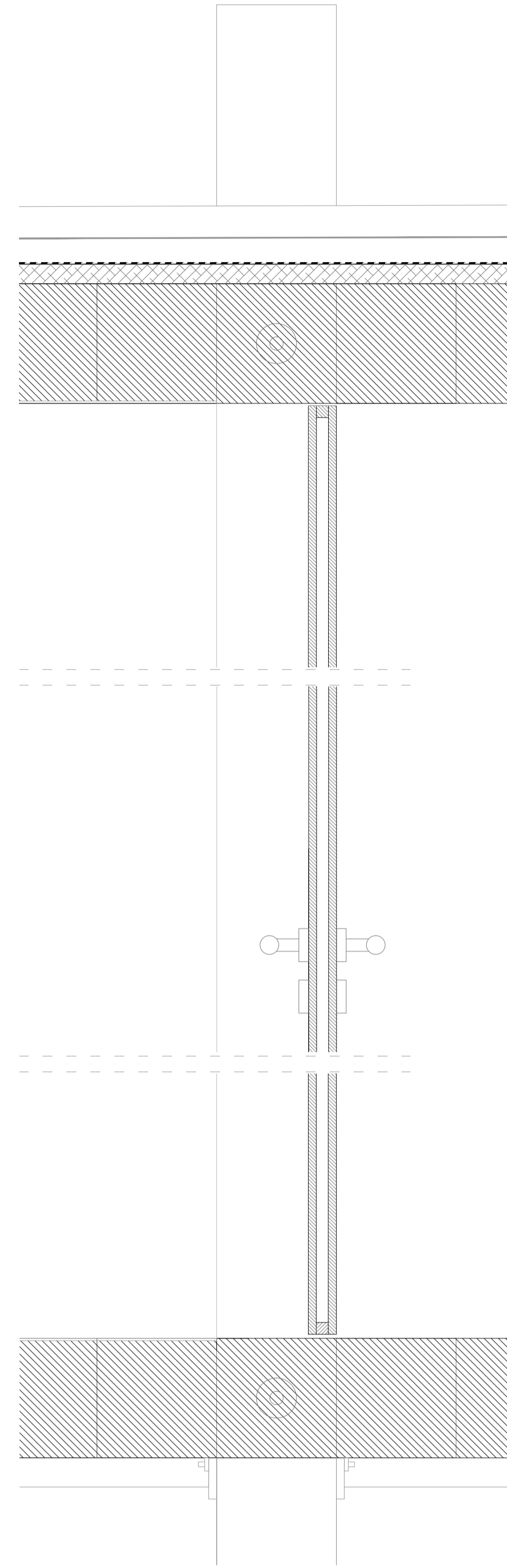

P.11



| | | | |
|--------------|---------------------------------|-------------|------------------------------|
| Nombre | Izar Martínez Prat N° 519-08 | Descripción | Partes P.10 - P.11 Puertas |
| Proyecto | Centro de Interpretación | Disciplina | Dissertação de Mestrado A 50 |
| Orientador | Profesora, Doutora Goreti Sousa | Fecha | 26/09/2014 |
| Coorientador | Mestre Arquitecto Rui Correia | Escala | 1/5 |

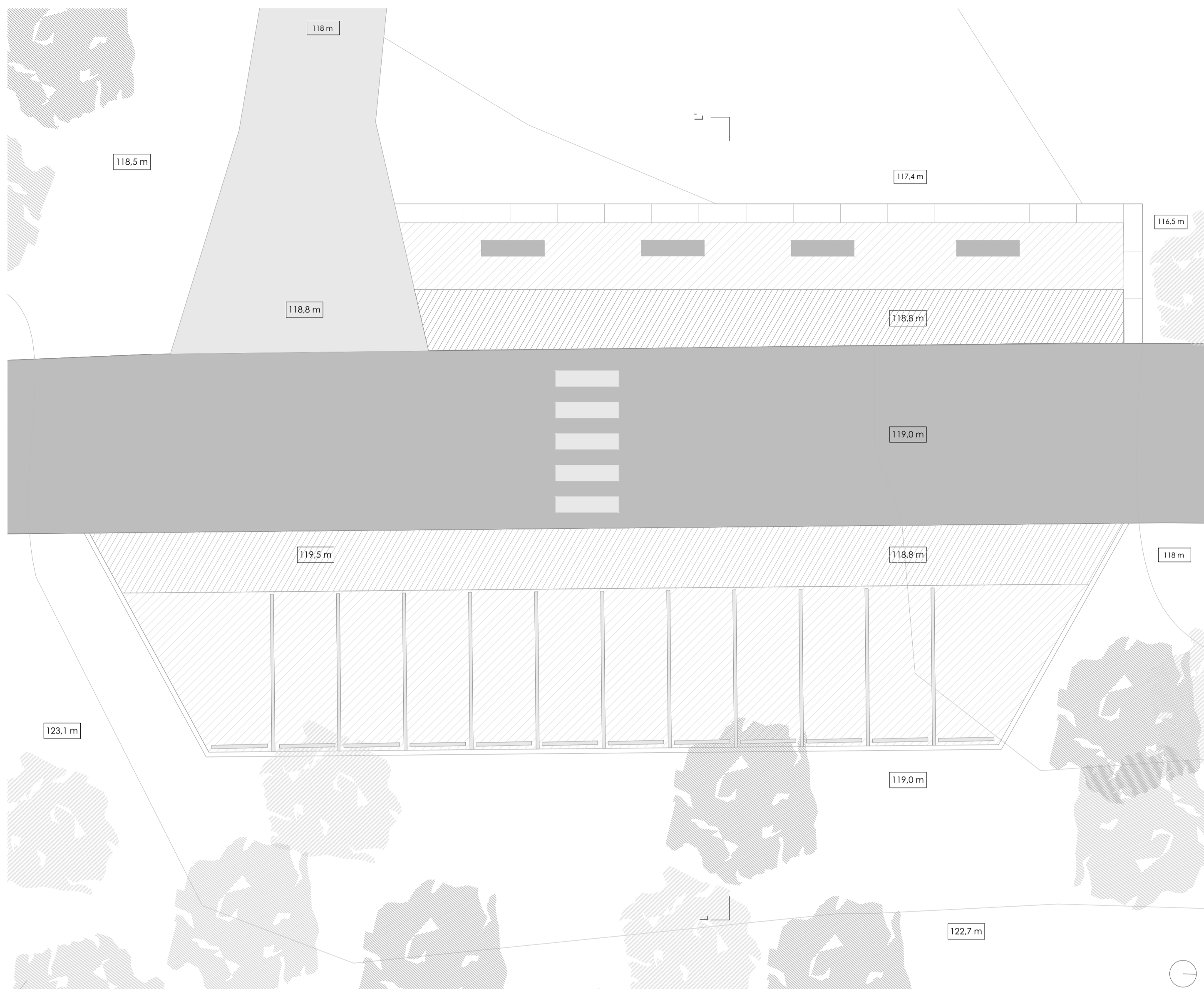

Planta Zona de Estacionamiento



Planta Zona de Descanso

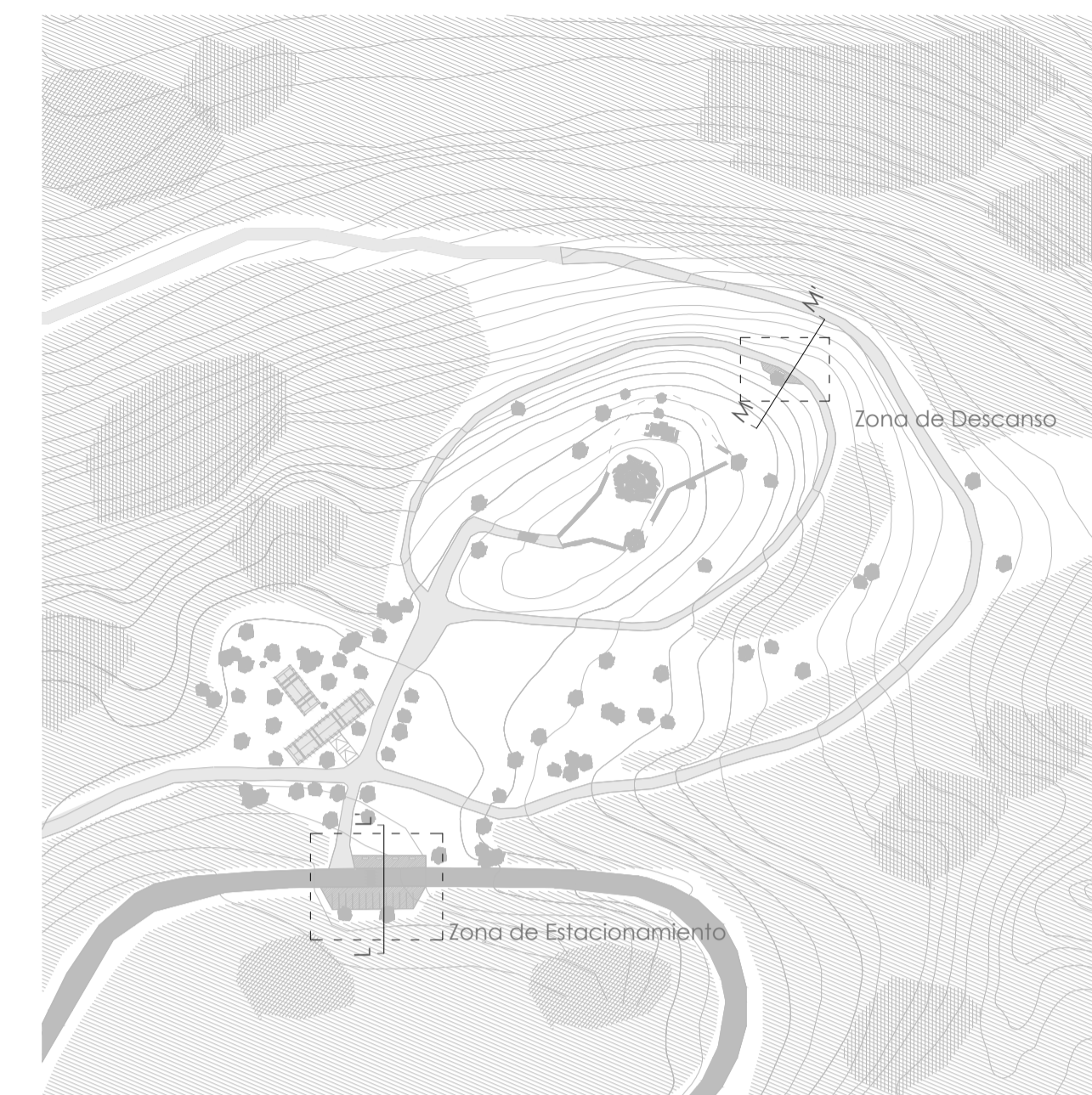

0 20 100 m Implantación

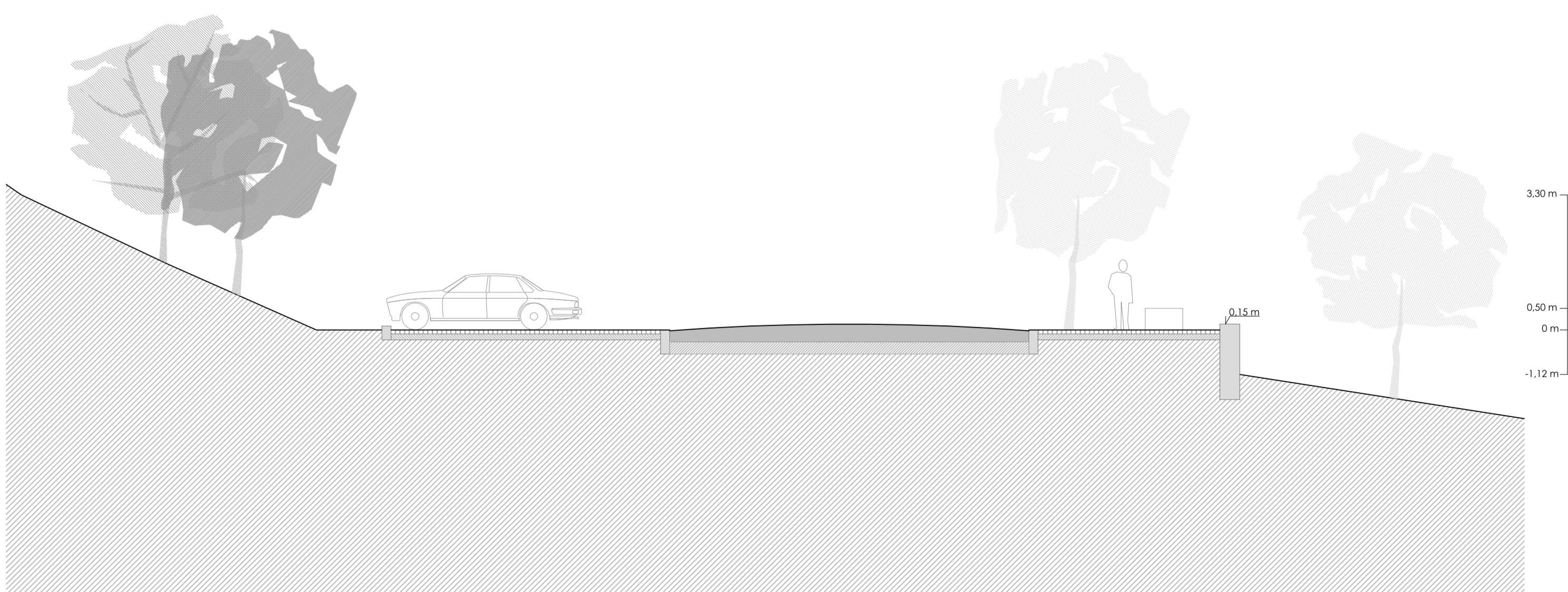

Perefil L-L'



Perefil M-M'

LEYENDA

- Carretera de acceso
- Suelo Natural
- Sendero del Fortín de arena X
- Pavimento de Cubo de Granito Preexistente
- Pavimento de Cubo de Granito Propuesto

| | | | |
|--------------|---------------------------------|-------------|------------------------------|
| Nombre | Izar Martínez Prat Nº 519-08 | Descripción | Espacios exteriores |
| Proyecto | Centro de Interpretación | Disciplina | Dissertação de Mestrado A 50 |
| Orientador | Profesora, Doutora Goreti Sousa | Fecha | 26/09/2014 |
| Coorientador | Mestre Arquitecto Rui Correia | Escala | 1/100 |

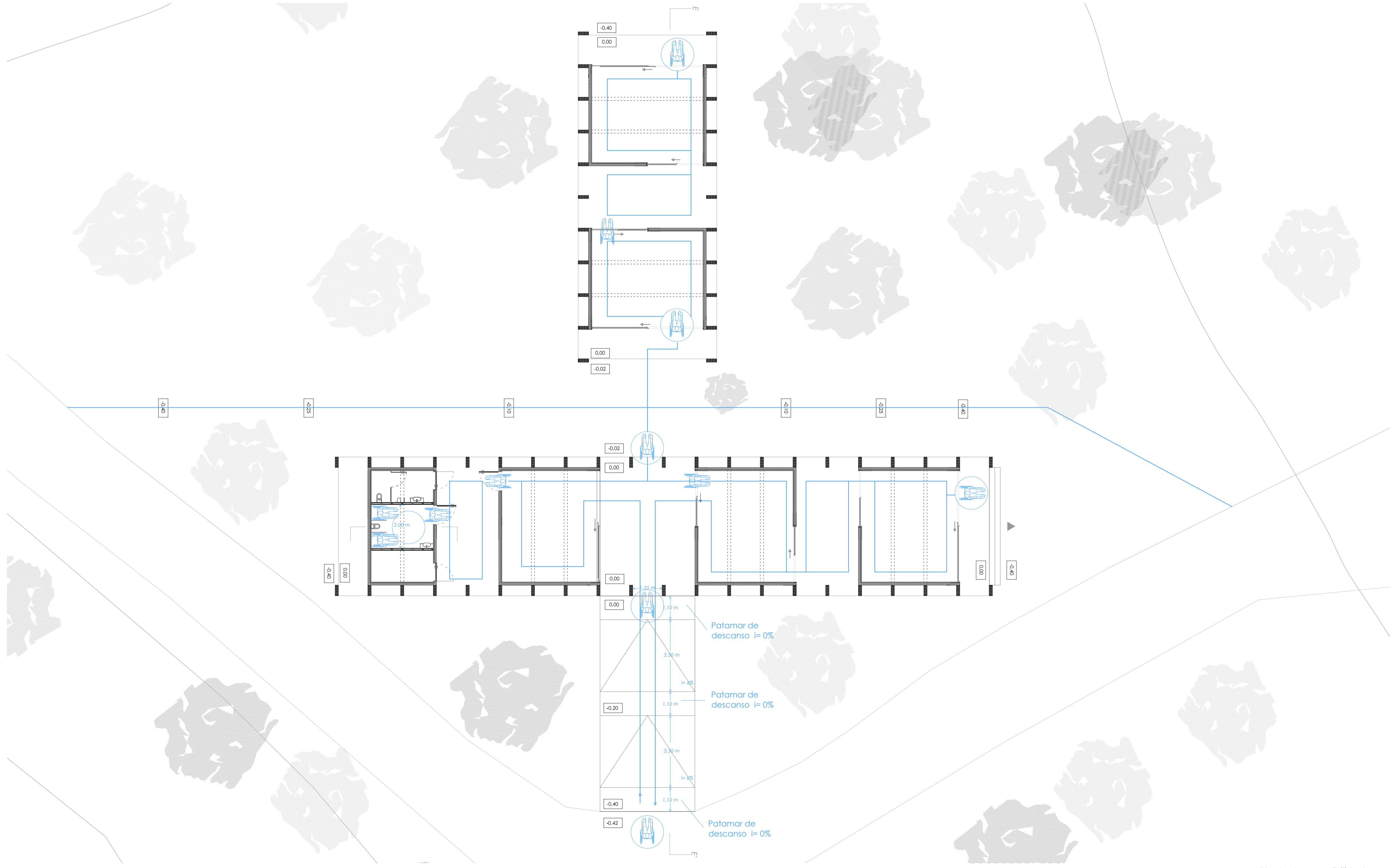

Planta de Accesibilidades

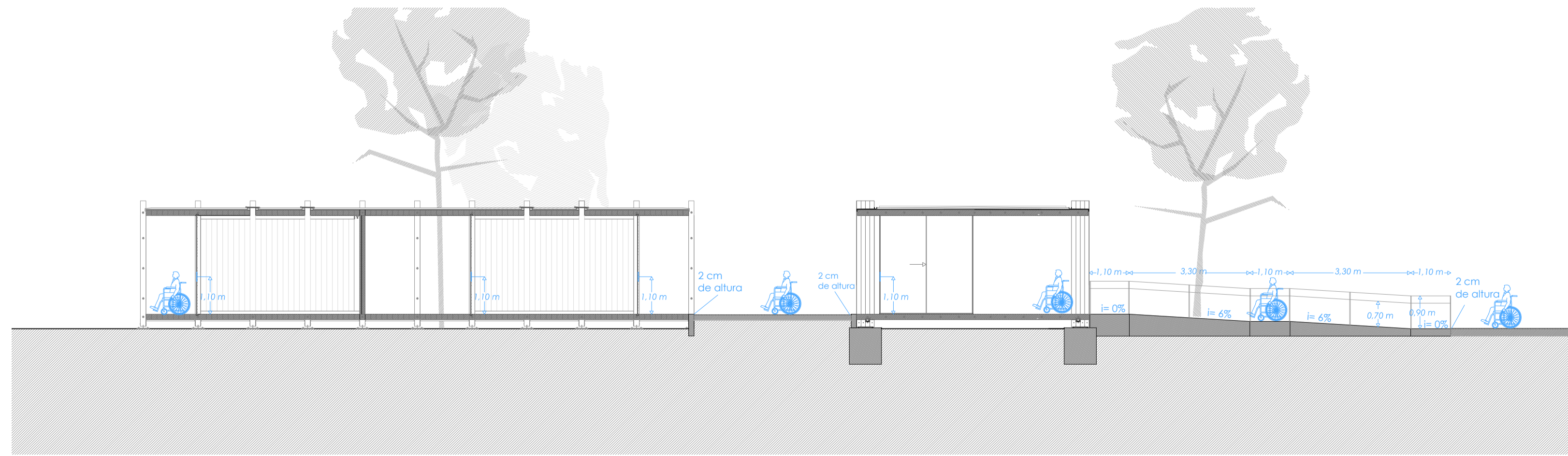

Sección E-E'

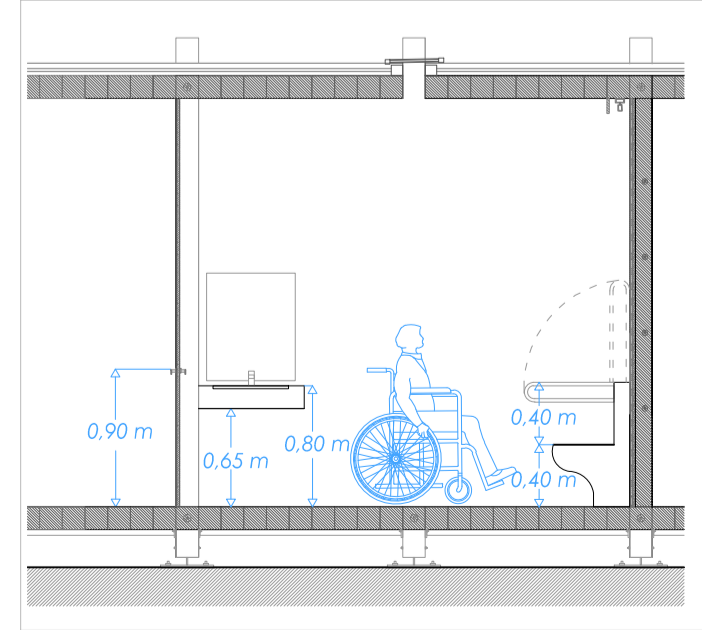

E:1/50 Sección W.C. Deficientes

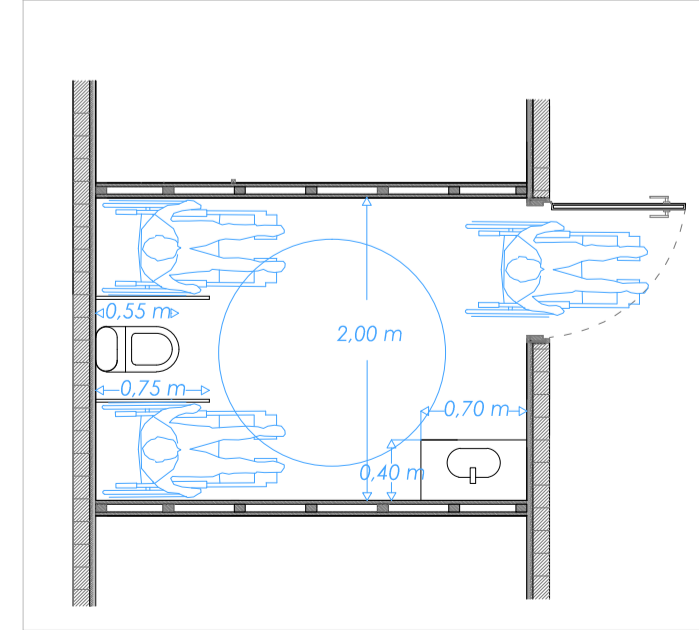

E:1/50 Planta W.C. Deficientes

| | | | |
|--------------|---------------------------------|-------------|------------------------------|
| Nombre | Izar Martinez Prat N° 519-08 | Descripción | Plano de accesibilidades |
| Proyecto | Centro de Interpretación | Disciplina | Dissertação de Mestrado A 50 |
| Orientador | Profesora, Doutora Goreli Sousa | Fecha | 26/09/2014 |
| Coorientador | Mestre Arquitecto Rui Correia | Escala | 1/ 100 |