



DGS desde
1899
Direção-Geral da Saúde

CENTROS DE SAÚDE E UNIDADES HOSPITALARES RECURSOS E PRODUÇÃO 2012

Direção de Serviços de Informação e Análise
Divisão de Estatísticas da Saúde e Monitorização



ESTATÍSTICAS

CENTROS DE SAÚDE E UNIDADES HOSPITALARES
RECURSOS E PRODUÇÃO 2012

DIREÇÃO-GERAL DA SAÚDE

LISBOA

Setembro/ 2015

Portugal. Direção-Geral da Saúde.
Direção de Serviços de Informação e Análise/ Divisão de Estatísticas da Saúde e Monitorização.
Centros de Saúde e Unidades Hospitalares.
Recursos e produção 2012.

ISSN 2183-6043

Editor

Direção-Geral da Saúde
Alameda D. Afonso Henriques, 45
1049-005 Lisboa
Tel: 218430500
Fax: 218430530/1
E-mail: dgs@dgs.pt
<http://www.dgs.pt>

Composição

Direção de Serviços de Informação e Análise

Paulo Nogueira

Divisão de Estatísticas da Saúde e Monitorização

Carla Sofia Farinha

Realizado por:

Ana Lisette Santos Oliveira

E-mail: aloliveira@dgs.pt

Colaboração de:

Ana Paula Soares

SINAIS CONVENCIONAIS

- Resultado nulo/não aplicável
- x Dado não disponível
- ... Dado confidencial

SIGLAS E ACRÓNIMOS

- Aux – Auxiliar
- Anál. – Análises
- CH – Centro Hospitalar
- Cir. - Cirurgia
- Cl – Clínicas
- CPR – Centro Psiquiátrico de Recuperação
- CMR – Centro Medicina Reabilitação
- D – Doentes
- DESM – Divisão de Estatísticas da Saúde e Monitorização
- DSIA – Direção de Serviços de Informação e Análise
- DGS – Direção Geral de Saúde
- ECD – Elementos Complementares de Diagnóstico
- ECD – Eletrocardiograma
- GH – Grupo Hospitalar
- GMC – Grande e Média Cirurgia
- H – Hospital
- HP – Hospital Psiquiátrico
- Hig. – Higienista
- Inter – Internamento
- INE – Instituto Nacional de Estatística
- IPO – Instituto Português de Oncologia
- IVG – Interrupção Voluntária da Gravidez
- MCDT – Meios Complementares de Diagnóstico e Terapêutica
- Prof. - Profissionais
- SA – Sociedade Anónima
- SAP – Serviço de Atendimento Permanente ou Prolongado
- SNS – Serviço Nacional de Saúde
- Téc – Técnico
- Transfer – Transferência
- ULS – Unidade Local de Saúde

Índice

SINAIS CONVENCIONAIS.....	3
SIGLAS E ACRÓNIMOS	3
SUMÁRIO EXECUTIVO	5
INTRODUÇÃO	7
CARACTERIZAÇÃO PARA O CONTINENTE	9
CARACTERIZAÇÃO POR ADMINISTRAÇÃO REGIONAL DE SAÚDE (ARS)	19
Administração Regional De Saúde Do Norte, IP	19
Administração Regional De Saúde Do Centro, IP	67
Administração Regional De Saúde De Lisboa E Vale Do Tejo, IP.....	97
Administração Regional De Saúde Do Alentejo, IP	129
Administração Regional De Saúde Do Algarve, IP.....	153
UNIDADES HOSPITALARES.....	169
GLOSSÁRIO	171

Sumário Executivo

Numa breve análise comparativa com o ano 2011, verificamos em 2012 um aumento no que respeita aos recursos humanos do Serviço Nacional de Saúde (SNS), refletindo-se em mais 150 médicos, mais 46 enfermeiros e em outro pessoal necessário ao seu funcionamento, excetuando os técnicos de meios complementar de diagnóstico e terapêutica e os profissionais administrativos. Quando observados detalhadamente os dados por Administração Regional de Saúde (ARS) a situação é análoga, contrariada pelo aumento dos técnicos de meios complementares de diagnóstico e terapêutica no Norte, Centro e Alentejo; pelo decréscimo dos enfermeiros em Lisboa e Vale do Tejo e Alentejo; e ainda pela diminuição do pessoal auxiliar e técnicos superiores de saúde no Norte.

A lotação, em 2012, sofreu um decréscimo de 1,6% em relação ao ano 2011, com menos 378 camas, tendo-se registado neste ano uma taxa de ocupação de 82,8%, ou seja, foram ocupadas 83 camas em cada 100.

As consultas de especialidade, em 2012, verificaram uma diminuição de 0,64%, no que refere às especialidades cirúrgicas, e um aumento de 0,99% nas consultas de especialidade médica, por comparação com o ano 2011. Por Administração Regional de Saúde esta tendência apenas é contrariada no Norte, com o aumento das consultas de especialidade cirúrgica, e a diminuição das consultas de especialidade médica tanto no Algarve como em Lisboa e vale do Tejo.

As intervenções cirúrgicas efetuadas no Serviço Nacional de Saúde no ano 2012, verificaram uma diminuição de 2,35% em relação ao ano anterior, tendo sido realizadas menos 15.112 cirurgias face a 2011. As intervenções de ambulatório aumentaram, mais 2,2% do que no ano 2011, representando 45% do total de grandes e médias cirurgias efetuadas em 2012. Por Administração Regional de Saúde este comportamento foi contrariado somente no Algarve, com um decréscimo de 5% de cirurgias em ambulatório em relação a 2011.

A urgência, para Portugal Continental em 2012, verificou um decréscimo de 8,86% em relação a 2011, com menos 562.077 ocorrências. Analisando-se as urgências por causa e comparando os anos de 2012 com 2011, verificou-se um decréscimo generalizado para as urgência por doença (11,6%), lesões por acidente (25,9%), lesões auto provocadas (21,5%) e lesões provocadas por agressão (21,6%). Por Administração Regional de Saúde o Alentejo contrariou esta tendência com mais 5.213 urgências em relação ao ano 2011. Aumentaram as lesões auto provocadas com mais 21 casos no Centro, mais 31 em Lisboa e Vale do Tejo e mais 169 no Alentejo.

Em hospital dia, para o ano em análise nesta publicação (2012), notou-se um ligeiro aumento do número de sessões por doente em hemodiálise e quimioterapia, e uma diminuição na área de psiquiatria. A análise por Administração Regional de Saúde verifica o mesmo comportamento, com exceção de uma diminuição das sessões por doente em hemodiálise no Alentejo, em quimioterapia no Norte e um aumento em psiquiatria no Alentejo.

Ocorreram menos 7.080 partos em 2012 no SNS, refletindo-se numa diminuição de 9,1% em relação a 2011, e mantendo-se a percentagem de cesarianas em 31%, e o grupo etário dos 25 aos 44 anos para a maioria das parturientes (82% dos partos). Este comportamento só foi contrariado no Alentejo com mais 57 partos que em 2011 e com uma diminuição das cesarianas em 0,8%.

O número de Interrupções Voluntárias da Gravidez (IVG) registou um decréscimo de 13% em 2012 relativamente a 2011, com 58% da IVG a ocorrerem na classe etária dos 25 aos 44 anos.

INTRODUÇÃO

Esta publicação disponibiliza informação quantitativa sobre recursos humanos e produção de cuidados de saúde em estabelecimentos que integram o Serviço Nacional de Saúde (SNS), relativos ao ano de 2012. A informação é apresentada ao nível de Portugal Continental, seguindo-se descrição idêntica pelas Administrações Regionais de Saúde (ARS): Norte, Centro, Lisboa e Vale do Tejo, Alentejo e Algarve.

Os apuramentos de dados referentes a Unidades Hospitalares e Centros de Saúde resultaram dos Inquéritos Anuais promovidos pelo Instituto Nacional de Estatística (INE) com a colaboração da Direção-Geral da Saúde (DGS), que através do Inquérito aos Hospitais e do Inquérito aos Centros de Saúde, os recolhem e analisam. Estes dados foram apurados em Fevereiro de 2015 e qualquer alteração a esta base de dados, ainda que pontual, não está contemplada nesta publicação.

A apresentação da informação considera os agrupamentos hospitalares, denominados “Centro Hospitalar “ (CH), e “Unidade Local de Saúde” (ULS). São identificados os hospitais que integram estes agrupamentos no quadro inicial da produção hospitalar, para cada ARS.

A informação encontra-se sintetizada para o Continente e no início de cada capítulo para as Administrações Regionais de Saúde. Nestas a análise é mais pormenorizada tanto ao nível de cuidados de saúde primários, por Agrupamentos de Centros de Saúde (ACES), como para os cuidados de saúde diferenciados por Unidades Hospitalares. Inclui representações gráficas em cuidados saúde diferenciados, sempre que se justifiquem, comparativas para os recursos humanos entre os anos de 2000 e 2012, e no caso das intervenções cirúrgicas e urgências, são representadas séries temporais para os anos de 2007 a 2012.

Nos cuidados de saúde primários a informação foi estruturada por dados sobre pessoal ao serviço, e serviços prestados, no que respeita a consultas, domicílios, atendimento em Serviços de Urgência Básica (SUB), meios complementares de diagnóstico, e unidades de internamento - movimento de doentes internados, dias de internamento, taxas de ocupação e demora média.

Para os cuidados de saúde diferenciados a abordagem foi idêntica, abrange maior informação para os serviços prestados e tipo de lotação. As especialidades médicas e cirúrgicas são expostas separadamente - com informação de demora média, taxa de ocupação e doentes saídos por cama, as consultas seguem a informação por especialidade. Disponibilizam-se dados sobre as intervenções cirúrgicas por tipo de intervenção: urgente, programada e pequena cirurgia. As urgências apresentam valores por causa de urgência: acidente, doença lesão; e destino após entrada - transitado para o próprio hospital, transferido, domicílio ou óbito. A publicação disponibiliza, ainda, informação sobre doentes e sessões em hospital dia, partos efetuados por tipo: eutócicos e distócicos, e IVG-Interrupção Voluntária da Gravidez, por ato cirúrgico, medicamentoso ou outro.

Deverão ser acauteladas eventuais análises temporais, tendo presente nomeadamente as novas entidades surgidas, o que pode fazer variar, substancialmente, os resultados.

Sempre que mencionada, a estimativa da população residente refere-se a população média do ano a que se reportam os dados, disponibilizados pelo INE no seu Portal.

Adverte-se para o facto de que alguns dados desta publicação poderem não ser coincidentes com outros divulgados pela Direção geral da Saúde, como por exemplo os alusivos às Interrupções Voluntárias da Gravidez. Este facto deve-se principalmente à origem dos dados, provindo aqueles do inquérito anual aos hospitais do SNS, e não a partir dos registos efetuados na base informática sediada na Direção-Geral da Saúde (DGS).

Contrariamente ao sucedido em anos anteriores, sempre que os totalizadores refiram a sigla **SNS**, estes deixaram de incluir as Comunidade Terapêutica (CT), as Unidades de Desabilitação (UD) e as Unidades de Alcoologia (UA).

Contenente

CARACTERIZAÇÃO

CONTINENTE

Centros de Saúde

Centros de Saúde com Internamento	3
Centros de Saúde com SUB/SAP*	72
Total de ACES	47
Total ULS	7

* Serviço de Urgência Básica/Serviço atendimento permanente

Caracterização das Unidades Hospitalares

Centros Hospitalares	22
Unidades Hospitalares	13
Especializados	
Especializados /Psiquiatria	3
Especializados /CMR	1
Especializados /Termais	1
Intituto Português de Oncologia	3
Intituto de Oftalmologia	1
Unidades Locais de Saúde	8

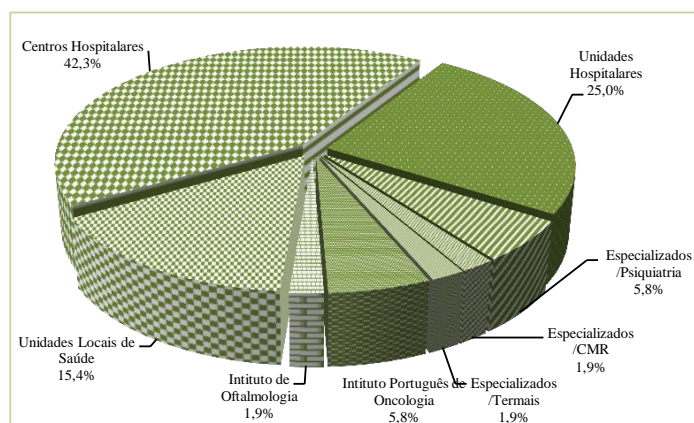

Lotação (número de camas em Centros de Saúde e Unidades Hospitalares)

Total Hospitalar	23.050
Especialidades cirúrgicas	9.569
Especialidades médicas	11.095
Outras	2.386

Total em Centros de Saúde	24
----------------------------------	-----------

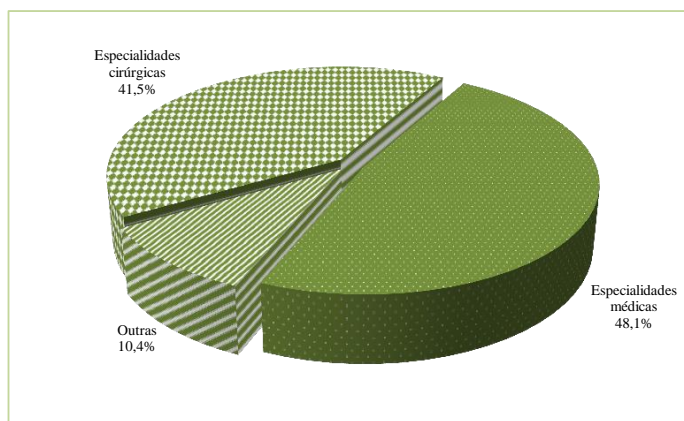

CONTINENTE

I. TOTAL CUIDADOS DE SAÚDE PRIMÁRIOS

1. PESSOAL EM SERVIÇO

Médicos		Enfermeiros		Técnicos de Diagnóstico e Terapêutica	
Total	7.103	Total	7.830	Fisioterapeutas	136
Não Especialistas	1.265	Cuidados Gerais	7.040	Higienistas Oraís	116
Especialistas	5.838	Especialistas	790	Téc. Radiologia	146
Medicina Geral e Familiar	5.451	Saúde Infantil e Pediátrica	157	Téc.Anál. Clínicas/ S Púb	55
Dermatovenereologia	2	Saúde Materna e Obstetrícia	147	Téc. de Saúde Ambiental	356
Ginecologia/Obstetrícia	3	Enfermagem Médico-Cirúrgica	24	Outro Pessoal Técnico	87
Medicina Dentária /Estomatologia	16	Saúde Mental e Psiquiátrica	35		
Oftalmologia	0	Saúde Comunitária	312	Técnicos Superiores	
Otorrinolaringologia	1	Reabilitação	115	Serviço Social	248
Pediatria	15	Pessoal Técnico Superior de Saúde		Outros Técnicos Superiores	217
Pneumologia	14	Ramo Engenharia Sanitária	3	Outros Profissionais	
Psiquiatria	0	Ramo de Laboratório	10	Administrativo	5.764
Radiodiagnóstico	2	Ramo Nutrição	79	Serviços Gerais e Auxiliar	3.336
Saúde Pública	282	Ramo Psicologia Clínica	192	Outro Pessoal	37
Outras especialidades médicas	52	Outros Técnicos Sup. de Saúde	6		

2. SERVIÇOS PRESTADOS

3.373

2.1 Consultas médicas

Tipo de Consulta	Total	1.as consultas no ano	Consultas seguintes
Adultos (> 18 anos)	20.940.674	5.258.892	15.681.782
Saúde da Mulher	533.647	84.426	449.221
Saúde Infantil/Juvenil/Pediatria	2.980.546	1.189.911	1.790.635
< 1 ano	478.556	131.791	346.765
1 a 18 anos	2.501.990	1.058.120	1.443.870
Planeamento Familiar	1.039.594	692.270	347.324
Alcoologia	836	263	573
Dermatovenereologia	9.969	6.617	3.352
Ginecologia/Obstetrícia	2.002	1.348	654
Medicina Dentária/ Estomatologia	44.385	18.981	25.404
Oftalmologia	5.614	5.273	341
Otorrinolaringologia	736	339	397
Pediatria	19.339	8.714	10.625
Pneumologia	14.644	4.721	9.923
Psiquiatria	1.151	441	710
Tabagismo	3.364	1.527	1.837
Urologia	0	0	0
Outras Especialidades	39.854	29.256	10.598
Total	25.636.355	7.302.979	18.320.602

2.2 Domicílios

Visitas domiciliárias	
Pessoal Médico	202.292
Pessoal de Enfermagem	1.948.637
Pessoal de Ser.Social	29.264
Outro	191.032
Total	2.371.225

2.3 Atendimentos em SUB

Situação pós-atendimento	
Ambulatório / Domicílio	1.198.524
Internamento em Centros	1.643
Cuidados Hospitalares	88.503
Óbitos	803
Total	1.289.473

2.4 Meios complementares de diagnóstico e terapêutica

Análises	ECG	Exames radiológicos	Outros actos diagnóstico	Sessões de Psicoterapia	Tratamentos fisioterapia	Outros actos terapêuticos
292.179	71.582	234.180	36.184	17.782	341.398	0

2.5 Unidades de Internamento - Movimento de doentes internados

Vindos do ano anterior	Entrados	Saídos	Dias de internamento	Taxa de Ocupação (%)	Demora média(dias)
13	193	188	3.150	36,0	16,8

CONTINENTE

II. TOTAL DE CUIDADOS DE SAÚDE DIFERENCIADOS

1. PESSOAL EM SERVIÇO

1.1 Médicos por especialidade

Entidade Hospitalar	Total *	Anestesiologia	Cardiologia	Cirurgia Geral	Dermatovenereologia	Gastrenterologia	Ginecologia/Obstetrícia	Medicina Interna
SNS	17.836	1.158	428	954	149	242	762	1.347
	Oftalmologia	Ortopedia	Otorrinolaringologia	Pediatria	Pneumologia	Psiquiatria	Urologia	Outras
	403	545	275	993	337	419	210	9.614

* Representa o número de especialistas, acrescido dos médicos do internato complementar, geral e outro pessoal médico.

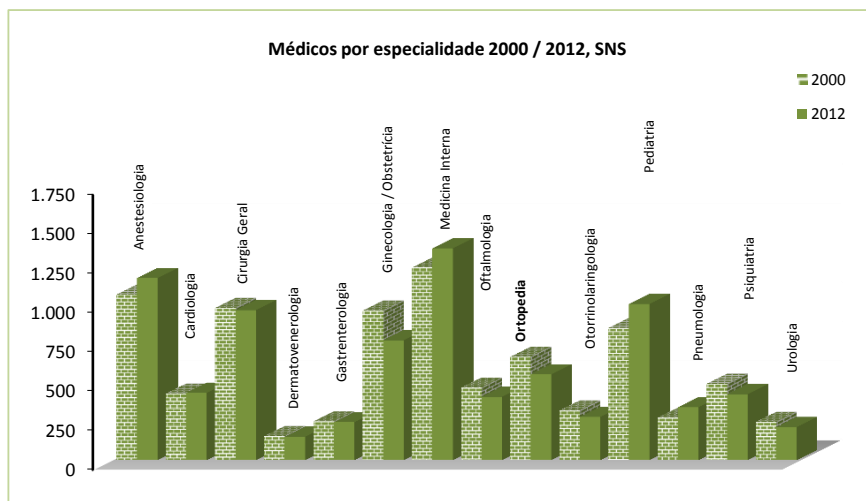

1.2 Enfermeiros por especialidade

Entidade Hospitalar	Total *	S. Infantil e Pediátrica	S. Materna e Obstétrica	Médico cirúrgica	S. Mental e Psiquiátrica	Saúde Comunitária	Reabilitação	Outros
SNS	31.497	643	913	700	464	206	617	216

* Inclui enfermeiros de Cuidados Gerais que em 2012 são 27738

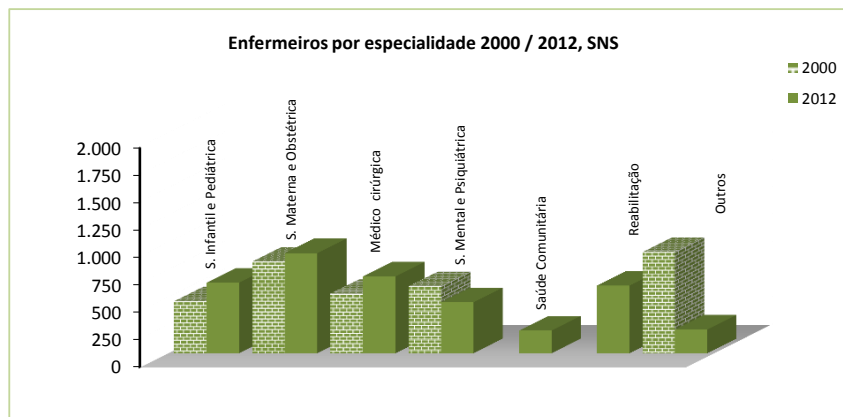

CONTINENTE

II. TOTAL DE CUIDADOS DE SAÚDE DIFERENCIADOS

1.3 Outro pessoal em serviço

Entidade Hospitalar	Téc.superior de saúde	Téc.superior e Gestores	Téc. de Diag. e Terapêutica	Téc. prof. e administrativo	Pes. Aux. Ação Médica/Enf.	Outro Pessoal
SNS	1.255	2.590	6.630	10.314	20.456	3.337

2. LOTAÇÃO

2.1 Camas de Internamento

Entidade Hospitalar	TOTAL	Enfermarias	U.C. Intensivos	U.C.Especiais	U.Cuidados Intermédios	Unidade CC de saúde*	Unidade Queimados
SNS	23.050	20.784	1.013	179	509	369	34

* Unidade de Cuidados Continuados de Saúde

Nota: o total inclui os quartos particulares e privados.

2.2 Outras camas

Entidade Hospitalar	TOTAL	Berçário	Hospital Dia	Sala Recobro Operados	Serviço Observação
SNS	3.981	1.102	1.356	785	590

3. SERVIÇOS PRESTADOS

3.1 Internamento

3.1.1 Total das Especialidades

Entidade Hospitalar	Lotação * praticada	Doentes * saídos	Dias de * internamento	Taxa de ocupação(%)	Demora média(dias)	Doentes saídos/Cama
SNS	23.050	854.135	6.965.835	82,8%	8,2	37,1

* Inclui dados de quartos particulares, unidades de cuidados especiais/intensivos neonatais, cuidados intensivos, cuidados intermédios, queimados e de outras unidades.

3.1.1.1 Especialidades Cirúrgicas

Entidade Hospitalar	Lotação praticada	Doentes saídos	Dias de internamento	Taxa de ocupação(%)	Demora média(dias)	Doentes saídos/Cama
SNS	9.569	449.353	2.737.301	78,4%	6,1	47,0

3.1.1.2 Especialidades Médicas

Entidade Hospitalar	Lotação praticada	Doentes saídos	Dias de internamento	Taxa de ocupação(%)	Demora média(dias)	Doentes saídos/Cama
SNS	11.095	368.754	3.635.264	89,8%	9,9	33,2

CONTINENTE

II. TOTAL DE CUIDADOS DE SAÚDE DIFERENCIADOS

3.2 Consultas externas

3.2.1 Especialidades Cirúrgicas

n.º de salas de consulta 4.759

Entidade Hospitalar	Total	Cons/1000 hab	Angiologia e Cir Vascular	Cardioratória	Cirurgia Geral	MáxiloFacial	Pediátrica	Plástica Reconstructiva
	4.801.869	480	105.309	34.725	809.527	21.516	67.228	109.769
SNS	Estomatologia	Ginecologia Obstetrícia	Neurocirurgia	Oftalmologia	Ortopedia	Otorrinolaringologia	Urologia	Outras
	210.397	866.690	107.035	890.590	753.986	468.878	340.142	16.077

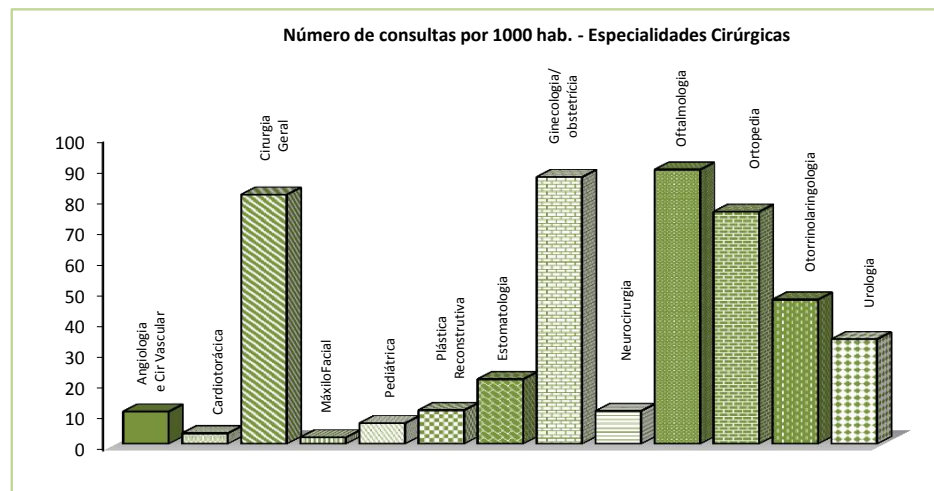

3.2.2 Especialidades Médicas

Entidade Hospitalar	Total	Cons/1000 hab	Anestesiologia	Cardiologia	Dermatovenerologia	Endocrinologia	Gastrenterologia	Hematologia Clínica
	6.375.409	637	309.775	438.126	334.093	220.298	252.403	193.639
SNS	Medicina Interna	Nefrologia	Neurologia	Oncologia Médica	Pediatria	Pneumologia	Psiquiatria	Outras
	580.218	162.552	304.655	415.747	561.761	317.825	545.495	1.738.822

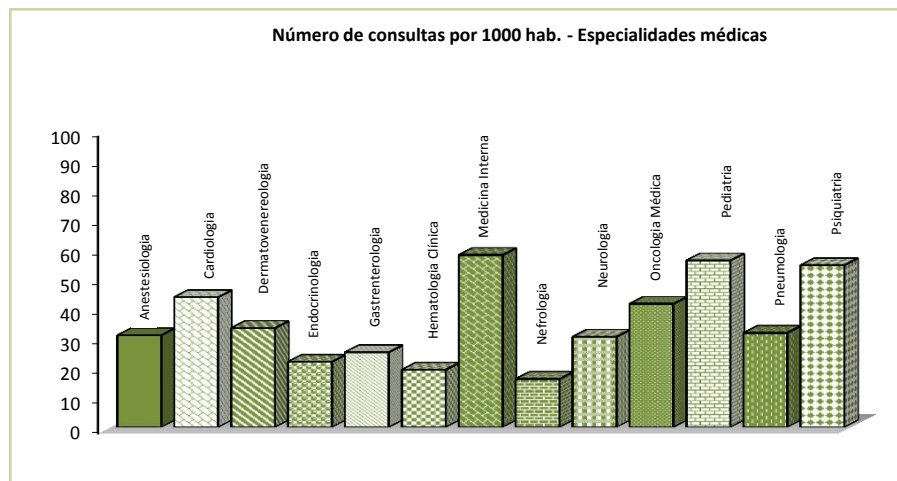

CONTINENTE

II. TOTAL DE CUIDADOS DE SAÚDE DIFERENCIADOS

3.3 Intervenções cirúrgicas

n.º salas operatórias	569
-----------------------	-----

Entidade Hospitalar	Total GMC*	Urgentes	Programadas		Pequena Cirurgia	% Urgentes	% Ambulatório
			Convencionais	Ambulatório			
SNS	626.968	103.309	244.006	279.653	123.570	38,9%	44,6%

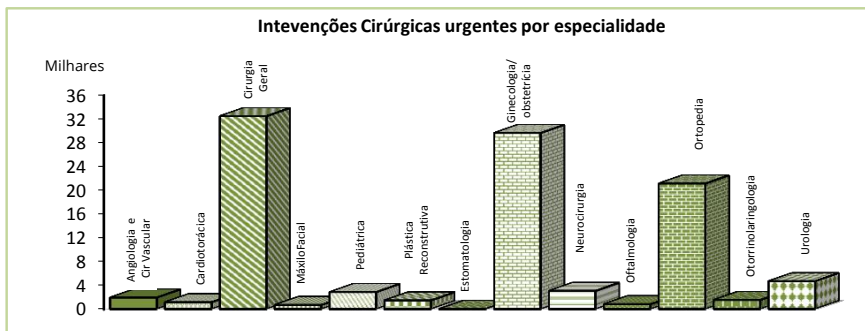
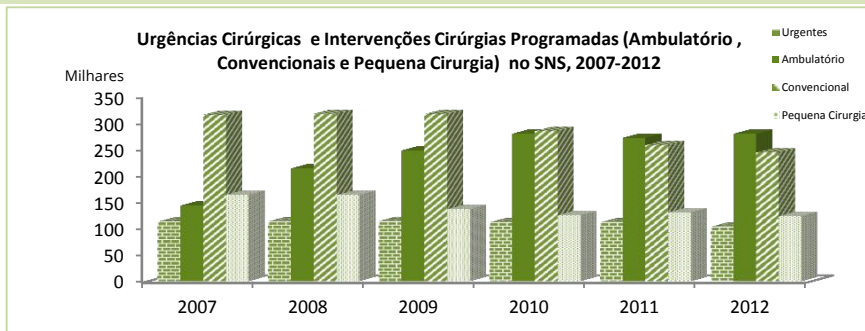

3.4 Urgências

3.4.1 Doentes observados segundo o destino após entrada na urgência

Entidade Hospitalar	Total	Transitados p/ Inter. do hospital	Transitados p/ outro hospital	Encaminhados p/ domicílio	Óbitos	Urg enviados Domicílio (%)
SNS	505.293	135.464	5.120.400	17.403	11	3,4%

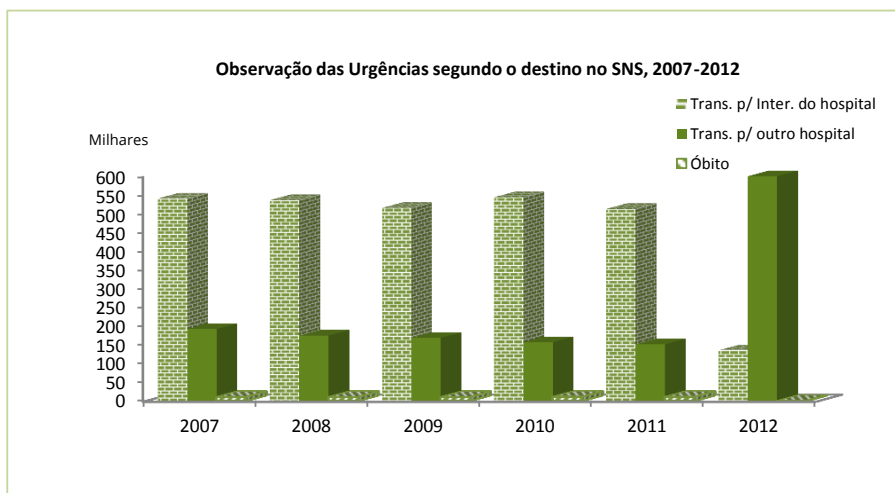

CONTINENTE

II. TOTAL DE CUIDADOS DE SAÚDE DIFERENCIADOS

3.4.2 Doentes observados segundo a causa da urgência

Entidade Hospitalar	Doença	Total Acidentes	Lesão provocada por Acidente				Lesão autoprov. Intenc.	Lesão prov por agressão
			Viação	Trabalho	Dom./ Lazer	Outro		
SNS	4.714.287	651.521	48.867	95.116	104.408	403.130	3.023	35.931

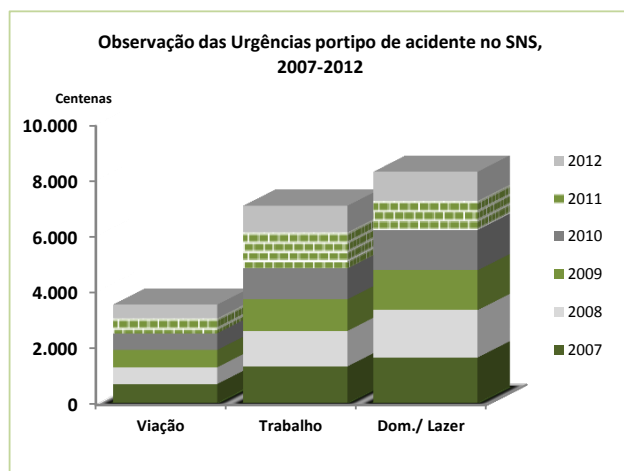
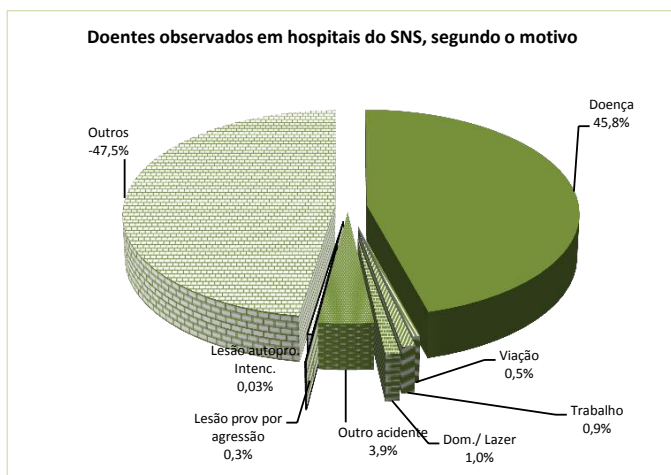

3.5 Hospital de Dia

Entidade Hospitalar	Hemodiálise		Quimioterapia		Psiquiatria		Outros	
	Doentes	Sessões	Doentes	Sessões	Doentes	Sessões	Doentes	Sessões
SNS	2.766	119.062	15.994	224.442	41.713	322.746	157.335	1.003.521

n.º salas de parto	167
n.º salas de trabalho de parto	135

3.6 Partos

Entidade Hospitalar	Total	Eutócicos	Distócicos		% Cesarianas
			Cesarianas	Outros	
SNS	70.543	36.218	21.948	12.377	31,1%

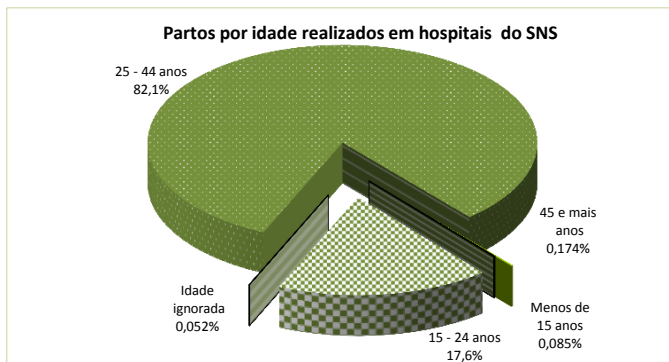

CONTINENTE

II. TOTAL DE CUIDADOS DE SAÚDE DIFERENCIADOS

3.6.1 Partos por idade da mulher

TOTAL das entidades Hospitalares	Total	Eutócicos	Distócicos		% Cesarianas
			Cesarianas	Outros	
SNS					
Menos de 15 anos	96	26	32	38	33,3%
15 - 24 anos	12.335	7.082	2.907	2.346	23,6%
25 - 44 anos	57.950	29.046	18.929	9.975	32,7%
45 e mais anos	161	64	80	17	49,7%
Idade ignorada	1	0	0	1	-
Total	70.543	36.218	21.948	12.377	31,1%

3.7 Interrupção Voluntária da Gravidez

Entidade Hospitalar	Total	Cirúrgico com anestesia local	Cirúrgico com anestesia geral	Medicamentoso	Outros
SNS	14.692	195	2.907	11.353	237

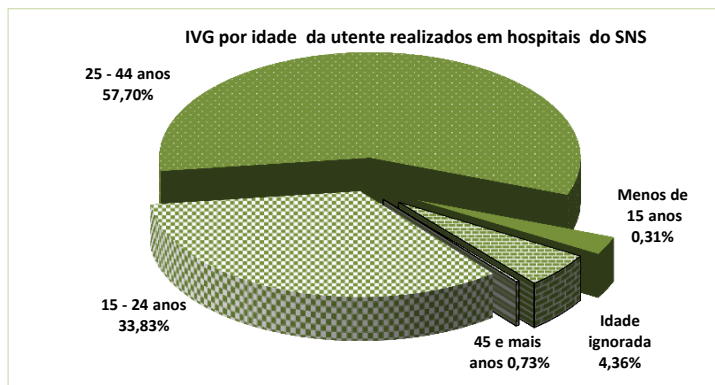

3.7.1 Interrupção Voluntária da Gravidez por idade da mulher

TOTAL das entidades Hospitalares	Total	Cirúrgico com anestesia local	Cirúrgico com anestesia geral	Medicamentoso	Outros
SNS					
Menos de 15 anos	41	0	8	33	0
15 - 24 anos	4.970	53	1.140	3.717	60
25 - 44 anos	8.478	142	1.660	6.503	173
45 e mais anos	410	0	99	307	4
Idade ignorada	793	0	0	793	0
Total	14.692	195	2.907	11.353	237

**Administração Regional de Saúde do
Norte,IP**

CARACTERIZAÇÃO

ADMINISTRAÇÃO REGIONAL DE SAÚDE DO NORTE, IP

Centros de Saúde

Centros de Saúde com Internamento	1
Centros de Saúde com SUB/SAP*	25
Total de ACES	21
Total ULS	3

* Serviço de Urgência Básica/Serviço atendimento permanente

Caracterização das Unidades Hospitalares

Centros Hospitalares	9
Unidades Hospitalares	2
Especializados	
Especializados /Psiquiatria	1
Especializados /Termais	0
Intituto Português de Oncologia	1
Intituto de Oftalmologia	0
Unidades Locais de Saúde	3

Lotação (número de camas em Centros de Saúde e Unidades Hospitalares)

Total Hospitalar	7.457
Especialidades cirúrgicas	3.219
Especialidades médicas	3.507
Outras	731
Total em Centros de Saúde	7

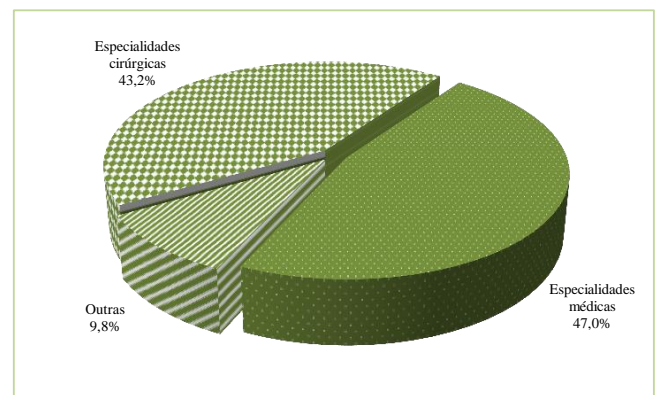

ADMINISTRAÇÃO REGIONAL DE SAÚDE DO NORTE, IP

I. TOTAL ACES

1. PESSOAL EM SERVIÇO

Médicos	Enfermeiros	Técnicos de Diagnóstico e Terapêutica
Total	2.776	3.240
Não Especialistas	586	Cuidados Gerais 3.042
Especialistas	2.190	Especialistas 198
Medicina Geral e Familiar	2.043	Saúde Infantil e Pediátrica 28
Dermatovenereologia	0	Saúde Materna e Obstetrícia 34
Ginecologia/Obstetrícia	3	Enfermagem Médico-Cirúrgica 10
Medicina Dentária /Estomatologia	4	Saúde Mental e Psiquiátrica 2
Oftalmologia	0	Saúde Comunitária 91
Otorrinolaringologia	0	Reabilitação 33
Pediatria	6	Pessoal Técnico Superior de Saúde
Pneumologia	7	
Psiquiatria	0	Ramo Engenharia Sanitária 2
Radiodiagnóstico	0	Ramo de Laboratório 2
Saúde Pública	112	Ramo Nutrição 46
Outras especialidades médicas	15	Ramo Psicologia Clínica 49
		Outros Técnicos Sup. de Saúde 0
		Técnicos Superiores
		Serviço Social 110
		Outros Técnicos Superiores 64
		Outros Profissionais
		Administrativo 2.255
		Serviços Gerais e Auxiliar 1.235
		Outro Pessoal 26

2. SERVIÇOS PRESTADOS

2.1 Consultas médicas

Tipo de Consulta	Total	1.as consultas no ano	Consultas seguintes
Adultos (> 18 anos)	6.612.455	1.733.756	4.878.699
Saúde da Mulher	212.685	27.302	185.383
Saúde Infantil/Juvenil/Pediatria	1.300.887	494.171	806.716
< 1 ano	198.679	50.321	148.358
1 a 18 anos	1.102.208	443.850	658.358
Planeamento Familiar	372.449	291.510	80.939
Alcoologia	0	0	0
Dermatovenereologia	0	0	0
Ginecologia/Obstetrícia	942	674	268
Medicina Dentária/ Estomatologia	24.751	11.100	13.651
Oftalmologia	0	0	0
Otorrinolaringologia	0	0	0
Pediatria	7.663	3.259	4.404
Pneumologia	11.639	4.042	7.597
Psiquiatria	0	0	0
Tabagismo	0	0	0
Urologia	0	0	0
Outras Especialidades	6.037	2.629	3.408
Total	8.549.508	2.568.443	5.981.065

2.2 Domicílios

Visitas domiciliárias	
Pessoal Médico	100.250
Pessoal de Enfermagem	836.147
Pessoal de Ser.Social	14.189
Outro	104.410
Total	1.054.996

2.3 Atendimentos em SUB

Situação pós-atendimento	
Ambulatório / Domicílio	429.468
Internamento em Centros	0
Cuidados Hospitalares	22.362
Óbitos	186
Total	452.016

2.4 Meios complementares de diagnóstico e terapêutica

Análises	ECG	Exames radiológicos	Outros actos diagnóstico	Sessões de Psicoterapia	Tratamentos fisioterapia	Outros actos terapêuticos
4.364	7.151	68.155	8.015	12.269	53.477	44.172

2.5 Unidades de Internamento - Movimento de doentes internados

Vindos do ano anterior	Entrados	Saídos	Dias de internamento	Taxa de Ocupação (%)	Demora média(dias)
2	130	127	1.856	72,6%	15

ADMINISTRAÇÃO REGIONAL DE SAÚDE DO NORTE, IP

II. TOTAL DE CUIDADOS DE SAÚDE DIFERENCIADOS

1. PESSOAL EM SERVIÇO

1.1 Médicos por especialidade I

Entidade Hospitalar	Total *	Anestesiologia	Cardiologia	Cirurgia Geral	Dermatovenereologia	Gastrenterologia	Ginecologia/Obstetria	Medicina Interna
	6.654	467	140	324	48	70	284	470
SNS	Oftalmologia	Ortopedia	Otorrinolaringologia	Pediatria	Pneumologia	Psiquiatria	Urologia	Outras
	123	213	103	400	93	140	78	3.701

* Representa o número de especialistas, acrescido dos médicos do internato complementar, geral e outro pessoal médico. Não inclui dados do SICAD

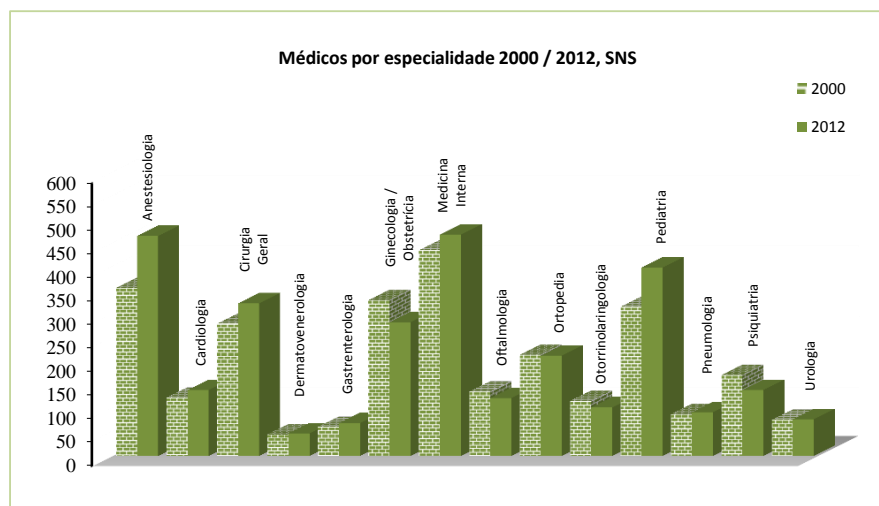

1.2 Enfermeiros por especialidade

Entidade Hospitalar	Total *	S. Infantil e Pediátrica	S. Materna e Obstétrica	Médico cirúrgica	S. Mental e Psiquiátrica	Saúde Comunitária	Reabilitação	Outros Enf. Esp.
SNS	10.726	256	348	393	219	108	259	113

* Inclui enfermeiros de Cuidados Gerais

1.3 Outro pessoal em serviço

Entidade Hospitalar	Téc.Superior de Saúde	Téc.Superior e Gestores	Téc. de Diag. e Terapêutica	Téc. prof. e Administrativ	Pes. Aux. Acção Médica/Enf.	Outro Pessoal
SNS	350	868	1.931	3.139	6.117	1.705

ADMINISTRAÇÃO REGIONAL DE SAÚDE DO NORTE, IP

II. TOTAL DE CUIDADOS DE SAÚDE DIFERENCIADOS

2. LOTAÇÃO

2.1 Camas de Internamento

Entidade Hospitalar	TOTAL	Enfermarias	U.C. Intensivos	U.C.Especiais	U.Cuidados Intermédios	Unidade CC de saúde*	Unidade Queimados
SNS	7.457	6.647	288	90	181	133	5

* Unidade de Cuidados Continuados de Saúde

Nota: o total inclui os quartos particulares e privados.

2.2 Outras camas

Entidade Hospitalar	TOTAL	Berçário	Hospital Dia	Sala Recobro Operados	Serviço Observação
SNS	1.503	332	470	369	295

3. SERVIÇOS PRESTADOS

3.1 Internamento

3.1.1 Total das Especialidades

Entidade Hospitalar	Lotação * praticada	Doentes * saídos	Dias de * internamento	Taxa de ocupação (%)	Demora média(dias)	Doentes saídos/Cama
SNS	7.457	313.455	2.284.060	83,9%	7,3	42,0

* Inclui dados de quartos particulares, unidades de cuidados especiais/intensivos neonatais, cuidados intensivos, cuidados intermédios, queimados e de outras unidades.

3.1.1.1 Especialidades Cirúrgicas

Entidade Hospitalar	Lotação praticada	Doentes saídos	Dias de internamento	Taxa de ocupação (%)	Demora média(dias)	Doentes saídos/Cama
SNS	3.219	176.641	968.459	82,4%	5,5	54,9

3.1.1.2 Especialidades Médicas

Entidade Hospitalar	Lotação praticada	Doentes saídos	Dias de internamento	Taxa de ocupação (%)	Demora média(dias)	Doentes saídos/Cama
SNS	3.507	122.236	1.122.358	87,7%	9,2	34,9

ADMINISTRAÇÃO REGIONAL DE SAÚDE DO NORTE, IP

II. TOTAL DE CUIDADOS DE SAÚDE DIFERENCIADOS

3.2 Consultas externas

3.2.1 Especialidades Cirúrgicas I

n.º de salas de consulta 1.791

Entidade Hospitalar	Total	Cons/1000 hab	Angiologia e Cir Vascular	Cardioráquia	Cirurgia Geral	MáxiloFacial	Pediátrica	Plástica Reconstructiva
	1.919.976	522,2	48.699	10.729	330.785	5.229	23.607	40.387
SNS	Estomatologia	Ginecologia Obstetrícia	Neurocirurgia	Oftalmologia	Ortopedia	Otorrinolaringologia	Urologia	Outras
	85.661	340.052	37.057	356.223	334.780	182.888	123.879	0

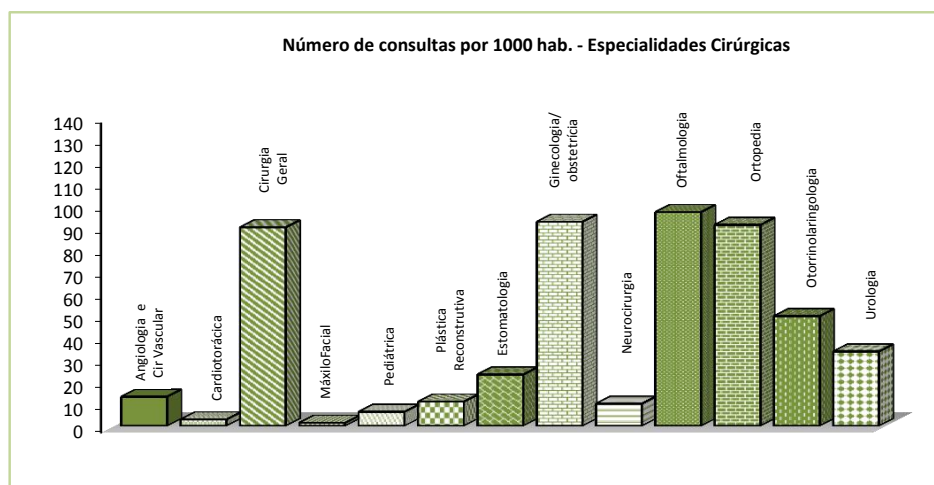

3.2.2 Especialidades Médicas

Entidade Hospitalar	Total	Cons/1000 hab	Anestesiologia	Cardiologia	Dermatovenereologia	Endocrinologia	Gastrenterologia	Hematologia Clínica
	2.475.114	673,2	131.761	122.332	95.895	89.033	83.214	68.663
SNS	Medicina Interna	Nefrologia	Neurologia	Oncologia Médica	Pediatria	Pneumologia	Psiquiatria	Outras
	203.140	64.701	129.797	142.629	242.987	108.883	211.441	780.638

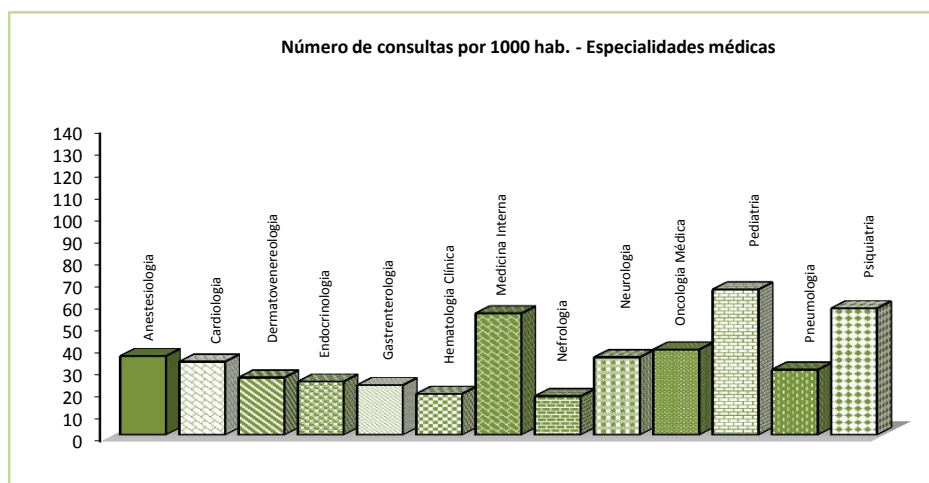

ADMINISTRAÇÃO REGIONAL DE SAÚDE DO NORTE, IP

II. TOTAL DE CUIDADOS DE SAÚDE DIFERENCIADOS

3.3 Intervenções cirúrgicas

n.º salas operatórias 209

Entidade Hospitalar	Total GMC*	Urgentes	Programadas		Pequena Cirurgia	% Urgentes	% Ambulatório
			Convencionais	Ambulatório			
SNS	259.689	35.451	99.300	124.938	36.555	13,7%	48,1%

* GMC - Grande e Média Cirurgia

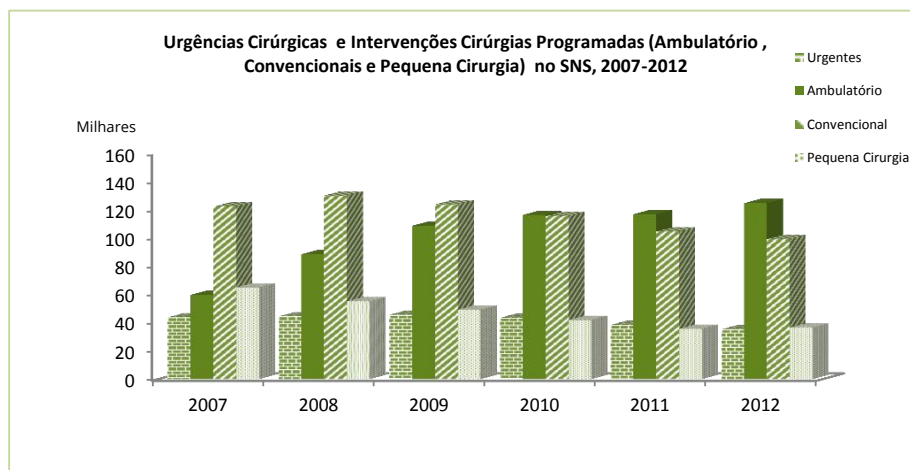

3.4 Urgências

3.4.1 Doentes observados segundo o destino após entrada na urgência

Entidade Hospitalar	Total	Transitados p/ Inter. do hospital	Transitados p/ outro hospital	Encaminhados p/ domicílio	Óbitos	Urg enviados Domicílio (%)
SNS	167.682	45.020	1.818.300	3.580	4	2,1%

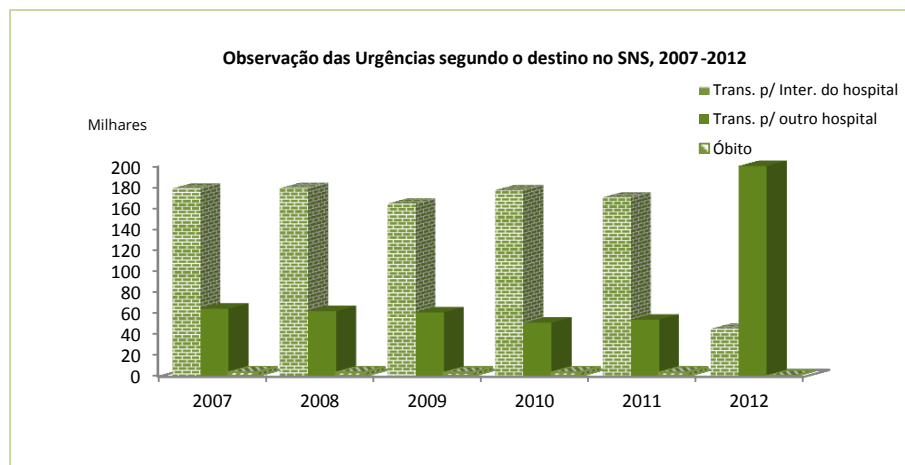

ADMINISTRAÇÃO REGIONAL DE SAÚDE DO NORTE, IP

II. TOTAL DE CUIDADOS DE SAÚDE DIFERENCIADOS

3.4.2 Doentes observados segundo a causa da urgência

Entidade Hospitalar	Doença	Total Acidentes	Lesão provocada por Acidente				Lesão autopro. Intenc.	Lesão prov por agressão
			Viação	Trabalho	Dom./ Lazer	Outro		
SNS	1.654.657	268.753	18.980	36.937	57.567	155.269	2.229	11.937

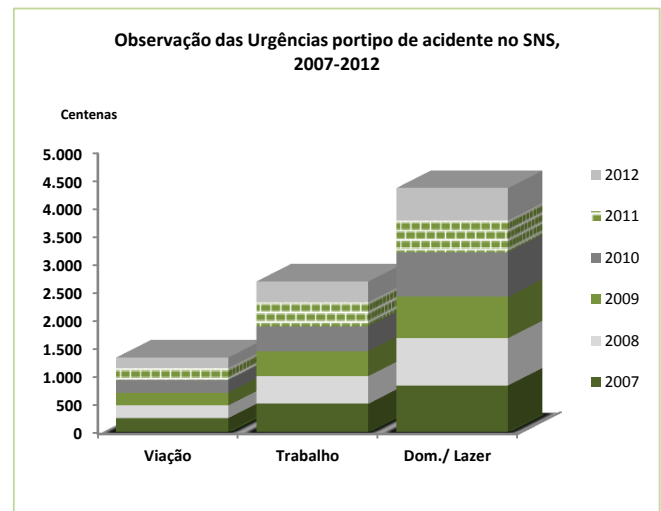
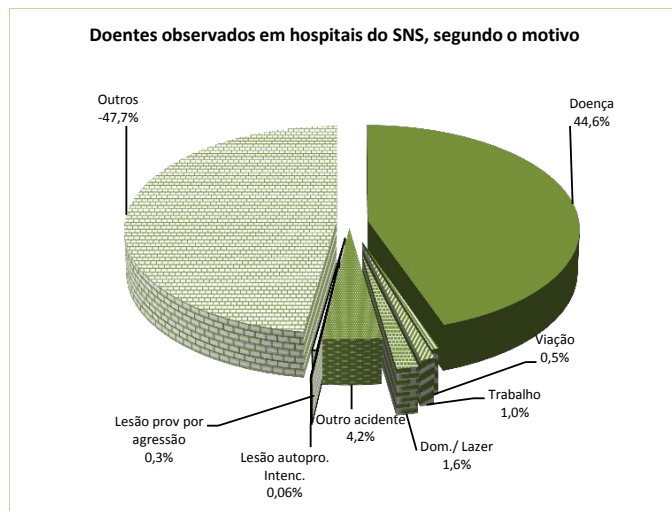

3.5 Hospital de Dia

Entidade Hospitalar	Hemodiálise		Psiquiatria		Quimioterapia		Outros	
	Doentes	Sessões	Doentes	Sessões	Doentes	Sessões	Doentes	Sessões
SNS	780	43.947	8.900	110.482	15.973	107.194	54.750	436.337

ADMINISTRAÇÃO REGIONAL DE SAÚDE DO NORTE, IP

II. TOTAL DE CUIDADOS DE SAÚDE DIFERENCIADOS

3.6 Partos

n.º salas de parto 69

n.º salas de trabalho de parto 42

Entidade Hospitalar	Total	Eutócicos	Distócicos		% Cesarianas
			Cesarianas	Outros	
SNS	24.402	12.220	7.769	4.413	31,8%

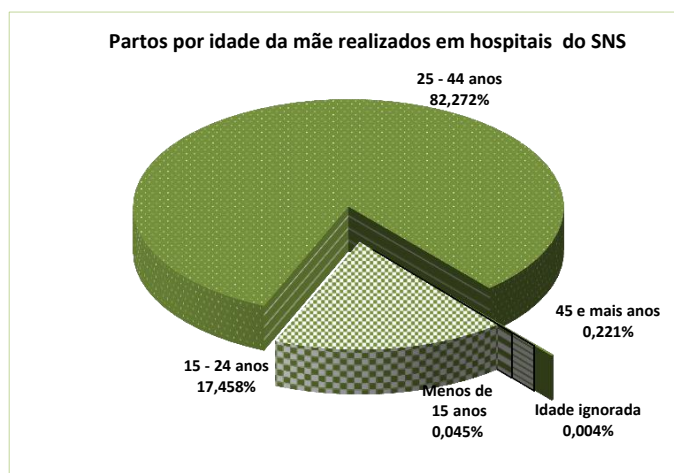
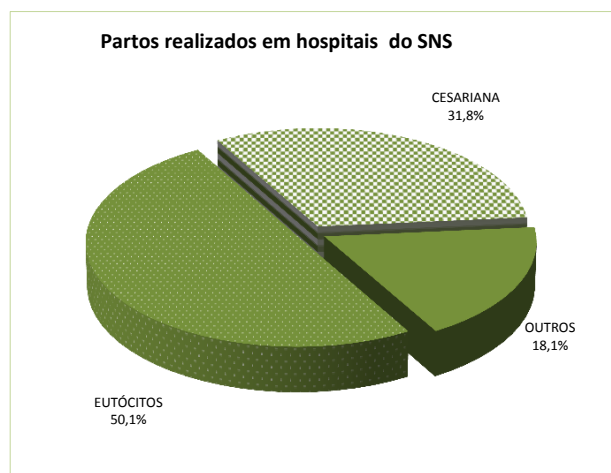

3.6.1 Partos por idade da mulher

TOTAL das entidades Hospitalares	Total	Eutócicos	Distócicos		% Cesarianas
			Cesarianas	Outros	
SNS					
Menos de 15 anos	11	5	3	3	27,3%
15 - 24 anos	4.260	2.417	975	868	22,9%
25 - 44 anos	20.076	9.775	6.768	3.533	33,7%
45 e mais anos	54	23	23	8	42,6%
Idade ignorada	1	0	0	1	-
Total	24.402	12.220	7.769	4.413	31,8%

ADMINISTRAÇÃO REGIONAL DE SAÚDE DO NORTE, IP

II. TOTAL DE CUIDADOS DE SAÚDE DIFERENCIADOS

3.7 Interrupção Voluntária da Gravidez

Entidade Hospitalar	Total	Cirúrgico com anestesia local	Cirúrgico com anestesia geral	Medicamentoso	Outros
SNS	4.231	0	53	4.178	0

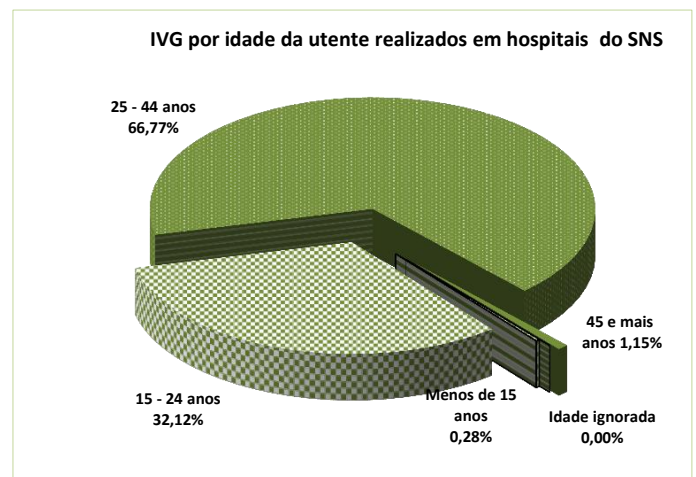

3.7.1 Interrupção Voluntária da Gravidez por idade da mulher

TOTAL das entidades Hospitalares	Total	Cirúrgico com anestesia local	Cirúrgico com anestesia geral	Medicamentoso	Outros
SNS					
Menos de 15 anos	12	0	0	12	0
15 - 24 anos	1.359	0	12	1.347	0
25 - 44 anos	2.825	0	41	2.784	0
45 e mais anos	35	0	0	35	0
Idade ignorada	0	0	0	0	0
Total	4.231	0	53	4.178	0

ADMINISTRAÇÃO REGIONAL DE SAÚDE DO NORTE, IP

I. ACES DE TRÁS-OS-MONTES II - ALTO TÂMEGA E BARROSO

1. PESSOAL EM SERVIÇO

Médicos	Enfermeiros	Técnicos de Diagnóstico e Terapêutica
Total	80	131
Não Especialistas	Cuidados Gerais	Fisioterapeutas
Especialistas	Especialistas	Higienistas Orais
Medicina Geral e Familiar	Saúde Infantil e Pediátrica	Téc. Radiologia
Dermatovenereologia	Saúde Materna e Obstetrícia	Téc.Anál. Clínicas/ S Púb
Ginecologia/Obstetrícia	Enfermagem Médico-Cirúrgica	Téc. de Saúde Ambiental
Medicina Dentária /Estomatologia	Saúde Mental e Psiquiátrica	Outro Pessoal Técnico
Oftalmologia	Saúde Comunitária	
Otorrinolaringologia	Reabilitação	Técnicos Superiores
Pediatria		Serviço Social
Pneumologia	Pessoal Técnico Superior de Saúde	Outros Técnicos Superiores
Psiquiatria	Ramo Engenharia Sanitária	
Radiodiagnóstico	Ramo de Laboratório	Outros Profissionais
Saúde Pública	Ramo Nutrição	Administrativo
Outras especialidades médicas	Ramo Psicologia Clínica	Serviços Gerais e Auxiliar
	Outros Técnicos Sup. de Saúde	Outro Pessoal

2. SERVIÇOS PRESTADOS

2.1 Consultas médicas

Tipo de Consulta	Total	1.as consultas no ano	Consultas seguintes
Adultos (> 18 anos)	173.372	46.108	127.264
Saúde da Mulher	3.411	494	2.917
Saúde Infantil/Juvenil/Pediatria	18.532	8.482	10.050
<= 1 ano	3.193	872	2.321
1 a 18 anos	15.339	7.610	7.729
Planeamento Familiar	4.963	3.880	1.083
Alcoologia	0	0	0
Dermatovenereologia	0	0	0
Ginecologia/Obstetrícia	0	0	0
Medicina Dentária/ Estomatologia	0	0	0
Oftalmologia	0	0	0
Otorrinolaringologia	0	0	0
Pediatria	0	0	0
Pneumologia	0	0	0
Psiquiatria	0	0	0
Tabagismo	0	0	0
Urologia	0	0	0
Outras Especialidades	0	0	0
Total	200.278	58.964	141.314

2.2 Domicílios

Visitas domiciliárias	
Pessoal Médico	1.734
Pessoal de Enfermagem	35.864
Pessoal de Ser.Social	1.079
Outro	13.983
Total	52.660

2.3 Atendimentos em SUB

Situação pós-atendimento	
Ambulatório / Domicílio	15.355
Internamento em Centros	0
Cuidados Hospitalares	1.110
Óbitos	18
Total	16.483

2.4 Meios complementares de diagnóstico e terapêutica

Análises	ECG	Exames radiológicos	Outros actos diagnóstico	Sessões de Psicoterapia	Tratamentos fisioterapia	Outros actos terapêuticos
845	307	8.971	517	0	0	792

2.5 Unidades de Internamento - Movimento de doentes internados

Vindos do ano anterior	Entrados	Saídos	Dias de internamento	Taxa de Ocupação (%)	Demora média(dias) (dias)
2	130	127	1.856	72,6%	15

ADMINISTRAÇÃO REGIONAL DE SAÚDE DO NORTE, IP

I. ACES DE ENTRE DOURO E VOUGA II - AVEIRO NORTE

1. PESSOAL EM SERVIÇO

Médicos	Enfermeiros	Técnicos de Diagnóstico e Terapêutica
Total	75	92
Não Especialistas	15	92
Especialistas	60	0
Medicina Geral e Familiar	57	Saúde Infantil e Pediátrica
Dermatovenereologia	0	Saúde Materna e Obstetrícia
Ginecologia/Obstetrícia	0	Enfermagem Médico-Cirúrgica
Medicina Dentária /Estomatologia	0	Saúde Mental e Psiquiátrica
Oftalmologia	0	Saúde Comunitária
Otorrinolaringologia	0	Reabilitação
Pediatria	0	Pessoal Técnico Superior de Saúde
Pneumologia	1	Ramo Engenharia Sanitária
Psiquiatria	0	Ramo de Laboratório
Radiodiagnóstico	0	Ramo Nutrição
Saúde Pública	2	Ramo Psicologia Clínica
Outras especialidades médicas	0	Outros Técnicos Sup. de Saúde
		Fisioterapeutas
		Higienistas Orais
		Téc. Radiologia
		Téc.Anál. Clínicas/ S Púb
		Téc. de Saúde Ambiental
		Outro Pessoal Técnico
		Técnicos Superiores
		Serviço Social
		Outros Técnicos Superiores
		Outros Profissionais
		Administrativo
		Serviços Gerais e Auxiliar
		Outro Pessoal

2. SERVIÇOS PRESTADOS

2.1 Consultas médicas

Tipo de Consulta	Total	1.as consultas no ano	Consultas seguintes
Adultos (> 18 anos)	226.426	56.876	169.550
Saúde da Mulher	5.571	714	4.857
Saúde Infantil/Juvenil/Pediatria	32.462	13.294	19.168
<= 1 ano	5.494	1.422	4.072
1 a 18 anos	26.968	11.872	15.096
Planeamento Familiar	13.197	10.695	2.502
Alcoologia	0	0	0
Dermatovenereologia	0	0	0
Ginecologia/Obstetrícia	0	0	0
Medicina Dentária/ Estomatologia	0	0	0
Oftalmologia	0	0	0
Otorrinolaringologia	0	0	0
Pediatria	0	0	0
Pneumologia	1.187	492	695
Psiquiatria	0	0	0
Tabagismo	0	0	0
Urologia	0	0	0
Outras Especialidades	0	0	0
Total	278.843	82.071	196.772

2.2 Domicílios

Visitas domiciliárias	
Pessoal Médico	3.405
Pessoal de Enfermagem	23.527
Pessoal de Ser.Social	238
Outro	26.960
Total	54.130

2.3 Atendimentos em SUB

Situação pós-atendimento	
Ambulatório / Domicílio	6.604
Internamento em Centros	0
Cuidados Hospitalares	394
Óbitos	1
Total	6.999

2.4 Meios complementares de diagnóstico e terapêutica

Análises	ECG	Exames radiológicos	Outros actos diagnóstico	Sessões de Psicoterapia	Tratamentos fisioterapia	Outros actos terapêuticos
0	0	0	0	0	0	0

ADMINISTRAÇÃO REGIONAL DE SAÚDE DO NORTE, IP

I. ACES DO TÂMEGA I - BAIXO TÂMEGA

1. PESSOAL EM SERVIÇO

Médicos		Enfermeiros		Técnicos de Diagnóstico e Terapêutica	
Total	101	Total	156	Fisioterapeutas	2
Não Especialistas	14	Cuidados Gerais	154	Higienistas Orais	0
Especialistas	87	Especialistas	2	Téc. Radiologia	3
Medicina Geral e Familiar	81	Saúde Infantil e Pediátrica	0	Téc.Anál. Clínicas/ S Púb	0
Dermatovenereologia	0	Saúde Materna e Obstetrícia	0	Téc. de Saúde Ambiental	5
Ginecologia/Obstetrícia	0	Enfermagem Médico-Cirúrgica	0	Outro Pessoal Técnico	0
Medicina Dentária /Estomatologia	0	Saúde Mental e Psiquiátrica	0		
Oftalmologia	0	Saúde Comunitária	1		
Otorrinolaringologia	0	Reabilitação	1	Técnicos Superiores	
Pediatria	0			Serviço Social	6
Pneumologia	1	Pessoal Técnico Superior de Saúde		Outros Técnicos Superiores	2
Psiquiatria	0	Ramo Engenharia Sanitária	0		
Radiodiagnóstico	0	Ramo de Laboratório	0	Outros Profissionais	
Saúde Pública	5	Ramo Nutrição	1	Administrativo	116
Outras especialidades médicas	0	Ramo Psicologia Clínica	0	Serviços Gerais e Auxiliar	101
		Outros Técnicos Sup. de Saúde	0	Outro Pessoal	1

2. SERVIÇOS PRESTADOS

2.1 Consultas médicas

Tipo de Consulta	Total	1.as consultas no ano	Consultas seguintes
Adultos (> 18 anos)	313.919	82.579	231.340
Saúde da Mulher	10.184	1.333	8.851
Saúde Infantil/Juvenil/Pediatria	58.951	23.964	34.987
<= 1 ano	8.990	2.429	6.561
1 a 18 anos	49.961	21.535	28.426
Planeamento Familiar	15.183	11.533	3.650
Alcoologia			0
Dermatovenereologia			0
Ginecologia/Obstetrícia			0
Medicina Dentária/ Estomatologia	2.330	980	1.350
Oftalmologia			0
Otorrinolaringologia			0
Pediatria	114	41	73
Pneumologia	2.534	744	1.790
Psiquiatria			0
Tabagismo			0
Urologia			0
Outras Especialidades	417	276	141
Total	403.632	121.450	282.182

2.2 Domicílios

Visitas domiciliárias	
Pessoal Médico	3.051
Pessoal de Enfermagem	41.996
Pessoal de Ser.Social	905
Outro	8.352
Total	54.304

2.3 Atendimentos em SUB

Situação pós-atendimento	
Ambulatório / Domicílio	73.917
Internamento em Centros	0
Cuidados Hospitalares	4.260
Óbitos	28
Total	78.205

2.4 Meios complementares de diagnóstico e terapêutica

Análises	ECG	Exames radiológicos	Outros actos diagnóstico	Sessões de Psicoterapia	Tratamentos fisioterapia	Outros actos terapêuticos
0	0	0	0	0	0	0

ADMINISTRAÇÃO REGIONAL DE SAÚDE DO NORTE, IP

I. ACES DO CÁVADO III - BARCELOS /ESPOSENDE

1. PESSOAL EM SERVIÇO

Médicos	Enfermeiros	Técnicos de Diagnóstico e Terapêutica
Total	95	123
Não Especialistas	Cuidados Gerais	Fisioterapeutas
Especialistas	Especialistas	Higienistas Orais
Medicina Geral e Familiar	Saúde Infantil e Pediátrica	Téc. Radiologia
Dermatovenereologia	Saúde Materna e Obstetrícia	Téc.Anál. Clínicas/ S Púb
Ginecologia/Obstetrícia	Enfermagem Médico-Cirúrgica	Téc. de Saúde Ambiental
Medicina Dentária /Estomatologia	Saúde Mental e Psiquiátrica	Outro Pessoal Técnico
Oftalmologia	Saúde Comunitária	
Otorrinolaringologia	Reabilitação	Técnicos Superiores
Pediatria		Serviço Social
Pneumologia	Pessoal Técnico Superior de Saúde	Outros Técnicos Superiores
Psiquiatria	Ramo Engenharia Sanitária	
Radiodiagnóstico	Ramo de Laboratório	Outros Profissionais
Saúde Pública	Ramo Nutrição	Administrativo
Outras especialidades médicas	Ramo Psicologia Clínica	Serviços Gerais e Auxiliar
	Outros Técnicos Sup. de Saúde	Outro Pessoal

2. SERVIÇOS PRESTADOS

2.1 Consultas médicas

Tipo de Consulta	Total	1.as consultas no ano	Consultas seguintes
Adultos (> 18 anos)	284.994	76.080	208.914
Saúde da Mulher	7.771	1.002	6.769
Saúde Infantil/Juvenil/Pediatria	59.343	23.718	35.625
<= 1 ano	8.594	2.131	6.463
1 a 18 anos	50.749	21.587	29.162
Planeamento Familiar	15.117	12.579	2.538
Alcoologia	0	0	0
Dermatovenereologia	0	0	0
Ginecologia/Obstetrícia	0	0	0
Medicina Dentária/ Estomatologia	0	0	0
Oftalmologia	0	0	0
Otorrinolaringologia	0	0	0
Pediatria	0	0	0
Pneumologia	0	0	0
Psiquiatria	0	0	0
Tabagismo	0	0	0
Urologia	0	0	0
Outras Especialidades	0	0	0
Total	367.225	113.379	253.846

2.2 Domicílios

Visitas domiciliárias	
Pessoal Médico	3.442
Pessoal de Enfermagem	31.412
Pessoal de Ser.Social	235
Outro	0
Total	35.089

2.3 Atendimentos em SUB

Situação pós-atendimento	
Ambulatório / Domicílio	0
Internamento em Centros Saúde	0
Cuidados Hospitalares	0
Óbitos	0
Total	0

2.4 Meios complementares de diagnóstico e terapêutica

Análises	ECG	Exames radiológicos	Outros actos diagnóstico	Sessões de Psicoterapia	Tratamentos fisioterapia	Outros actos terapêuticos
0	0	1.520	0	0	0	0

ADMINISTRAÇÃO REGIONAL DE SAÚDE DO NORTE, IP

I. ACES DO CÁVADO I- BRAGA

1. PESSOAL EM SERVIÇO

Médicos	Enfermeiros	Técnicos de Diagnóstico e Terapêutica
Total	135	161
Não Especialistas	Cuidados Gerais	Fisioterapeutas
37	151	0
Especialistas	Especialistas	Higienistas Orais
98	10	0
Medicina Geral e Familiar	Saúde Infantil e Pediátrica	Téc. Radiologia
90	1	2
Dermatovenereologia	Saúde Materna e Obstetrícia	Téc.Anál. Clínicas/ S Púb
0	4	0
Ginecologia/Obstetrícia	Enfermagem Médico-Cirúrgica	Téc. de Saúde Ambiental
1	0	5
Medicina Dentária /Estomatologia	Saúde Mental e Psiquiátrica	Outro Pessoal Técnico
0	0	0
Oftalmologia	Saúde Comunitária	
0	4	
Otorrinolaringologia	Reabilitação	Técnicos Superiores
0	1	Serviço Social
Pediatria		3
0	Pessoal Técnico Superior de Saúde	Outros Técnicos Superiores
Pneumologia	Ramo Engenharia Sanitária	2
2	Ramo de Laboratório	
Psiquiatria	Ramo Nutrição	Outros Profissionais
0	0	Administrativo
Radiodiagnóstico	Ramo Psicologia Clínica	108
0	3	Serviços Gerais e Auxiliar
Saúde Pública	Outros Técnicos Sup. de Saúde	66
4	0	Outro Pessoal
Outras especialidades médicas		1
1		

2. SERVIÇOS PRESTADOS

2.1 Consultas médicas

Tipo de Consulta	Total	1.as consultas no ano	Consultas seguintes
Adultos (> 18 anos)	257.735	78.409	179.326
Saúde da Mulher	10.840	1.649	9.191
Saúde Infantil/Juvenil/Pediatria	58.463	22.588	35.875
<= 1 ano	10.269	2.829	7.440
1 a 18 anos	48.194	19.759	28.435
Planeamento Familiar	23.260	16.807	6.453
Alcoologia	0	0	0
Dermatovenereologia	0	0	0
Ginecologia/Obstetrícia	619	521	98
Medicina Dentária/ Estomatologia	0	0	0
Oftalmologia	0	0	0
Otorrinolaringologia	0	0	0
Pediatria	235	219	16
Pneumologia	0	0	0
Psiquiatria	0	0	0
Tabagismo	0	0	0
Urologia	0	0	0
Outras Especialidades	0	0	0
Total	351.152	120.193	230.959

2.2 Domicílios

Visitas domiciliárias	
Pessoal Médico	4.408
Pessoal de Enfermagem	37.348
Pessoal de Ser.Social	1.269
Outro	0
Total	43.025

2.3 Atendimentos em SUB

Situação pós-atendimento	
Ambulatório / Domicílio	20.971
Internamento em Centros	0
Cuidados Hospitalares	473
Óbitos	0
Total	21.444

2.4 Meios complementares de diagnóstico e terapêutica

Análises	ECG	Exames radiológicos	Outros actos diagnóstico	Sessões de Psicoterapia	Tratamentos fisioterapia	Outros actos terapêuticos
0	0	0	0	0	0	

ADMINISTRAÇÃO REGIONAL DE SAÚDE DO NORTE, IP

I. ACES DO DOURO II - DOURO SUL

1. PESSOAL EM SERVIÇO

Médicos	Enfermeiros		Técnicos de Diagnóstico e Terapêutica		
Total	59	Total	73	Fisioterapeutas	3
Não Especialistas	19	Cuidados Gerais	73	Higienistas Orais	0
Especialistas	40	Especialistas	0	Téc. Radiologia	1
Medicina Geral e Familiar	38	Saúde Infantil e Pediátrica	0	Téc.Anál. Clínicas/ S Púb	0
Dermatovenereologia	0	Saúde Materna e Obstetrícia	0	Téc. de Saúde Ambiental	5
Ginecologia/Obstetrícia	0	Enfermagem Médico-Cirúrgica	0	Outro Pessoal Técnico	0
Medicina Dentária /Estomatologia	0	Saúde Mental e Psiquiátrica	0		
Oftalmologia	0	Saúde Comunitária	0		
Otorrinolaringologia	0	Reabilitação	0	Técnicos Superiores	
Pediatria	0			Serviço Social	0
Pneumologia	0	Pessoal Técnico Superior de Saúde		Outros Técnicos Superiores	1
Psiquiatria	0	Ramo Engenharia Sanitária	0		
Radiodiagnóstico	0	Ramo de Laboratório	0	Outros Profissionais	
Saúde Pública	2	Ramo Nutrição	0	Administrativo	47
Outras especialidades médicas	0	Ramo Psicologia Clínica	0	Serviços Gerais e Auxiliar	37
		Outros Técnicos Sup. de Saúde	0	Outro Pessoal	2

2. SERVIÇOS PRESTADOS

2.1 Consultas médicas

Tipo de Consulta	Total	1.as consultas no ano	Consultas seguintes
Adultos (> 18 anos)	162.950	35.548	127.402
Saúde da Mulher	3.497	449	3.048
Saúde Infantil/Juvenil/Pediatria	24.480	9.448	15.032
<= 1 ano	3.412	842	2.570
1 a 18 anos	21.068	8.606	12.462
Planeamento Familiar	8.734	5.922	2.812
Alcoologia	0	0	0
Dermatovenereologia	0	0	0
Ginecologia/Obstetrícia	0	0	0
Medicina Dentária/ Estomatologia	0	0	0
Oftalmologia	0	0	0
Otorrinolaringologia	0	0	0
Pediatria	0	0	0
Pneumologia	0	0	0
Psiquiatria	0	0	0
Tabagismo	0	0	0
Urologia	0	0	0
Outras Especialidades	0	0	0
Total	199.661	51.367	148.294

2.2 Domicílios

Visitas domiciliárias	
Pessoal Médico	2.913
Pessoal de Enfermagem	18.211
Pessoal de Ser.Social	0
Outro	0
Total	21.124

2.3 Atendimentos em SUB

Situação pós-atendimento	
Ambulatório / Domicílio	17.553
Internamento em Centros	0
Cuidados Hospitalares	2.355
Óbitos	37
Total	19.945

2.4 Meios complementares de diagnóstico e terapêutica

Análises	ECG	Exames radiológicos	Outros actos diagnóstico	Sessões de Psicoterapia	Tratamentos fisioterapia	Outros actos terapêuticos
3.519	1.999	4.503	180	0	0	0

ADMINISTRAÇÃO REGIONAL DE SAÚDE DO NORTE, IP

I. ACES DO GRANDE PORTO VIII - ESPINHO/GAIA

1. PESSOAL EM SERVIÇO

Médicos	Enfermeiros	Técnicos de Diagnóstico e Terapêutica
Total	153	Total 142
Não Especialistas	36	Cuidados Gerais 142
Especialistas	117	Especialistas 0
Medicina Geral e Familiar	107	Saúde Infantil e Pediátrica
Dermatovenereologia	0	Saúde Materna e Obstétrica
Ginecologia/Obstetrícia	0	Enfermagem Médico-Cirúrgica
Medicina Dentária /Estomatologia	1	Saúde Mental e Psiquiátrica
Oftalmologia	0	Saúde Comunitária
Otorrinolaringologia	0	Reabilitação
Pediatria	0	
Pneumologia	0	Pessoal Técnico Superior de Saúde
Psiquiatria	0	Ramo Engenharia Sanitária
Radiodiagnóstico	0	Ramo de Laboratório
Saúde Pública	8	Ramo Nutrição
Outras especialidades médicas	1	Ramo Psicologia Clínica
		Outros Técnicos Sup. de Saúde
		Fisioterapeutas
		Higienistas Orais
		Téc. Radiologia
		Téc.Anál. Clínicas/ S Púb
		Téc. de Saúde Ambiental
		Outro Pessoal Técnico
		Técnicos Superiores
		Serviço Social
		Outros Técnicos Superiores
		Outros Profissionais
		Administrativo
		Serviços Gerais e Auxiliar
		Outro Pessoal

2. SERVIÇOS PRESTADOS

2.1 Consultas médicas

Tipo de Consulta	Total	1.as consultas no ano	Consultas seguintes
Adultos (> 18 anos)	342.907	90.904	252.003
Saúde da Mulher	10.230	1.451	8.779
Saúde Infantil/Juvenil/Pediatria	72.681	26.877	45.804
<= 1 ano	10.694	2.704	7.990
1 a 18 anos	61.987	24.173	37.814
Planeamento Familiar	21.530	16.958	4.572
Alcoologia	0	0	0
Dermatovenereologia	0	0	0
Ginecologia/Obstetrícia	0	0	0
Medicina Dentária/ Estomatologia	0	0	0
Oftalmologia	0	0	0
Otorrinolaringologia	0	0	0
Pediatria	0	0	0
Pneumologia	0	0	0
Psiquiatria	0	0	0
Tabagismo	0	0	0
Urologia	0	0	0
Outras Especialidades	0	0	0
Total	447.348	136.190	311.158

2.2 Domicílios

Visitas domiciliárias	
Pessoal Médico	5.124
Pessoal de Enfermagem	38.142
Pessoal de Ser.Social	228
Outro	5
Total	43.499

2.3 Atendimentos em SUB

Situação pós-atendimento	
Ambulatório / Domicílio	0
Internamento em Centros	0
Cuidados Hospitalares	0
Óbitos	0
Total	0

2.4 Meios complementares de diagnóstico e terapêutica

Análises	ECG	Exames radiológicos	Outros actos diagnóstico	Sessões de Psicoterapia	Tratamentos fisioterapia	Outros actos terapêuticos
0	0	0	0	0	0	0

ADMINISTRAÇÃO REGIONAL DE SAÚDE DO NORTE, IP

I. ACES DO ENTRE DOURO E VOUGA I - FEIRA/AROUCA

1. PESSOAL EM SERVIÇO

Médicos	Enfermeiros	Técnicos de Diagnóstico e Terapêutica	
Total	123	117	
Não Especialistas	33	117	
Especialistas	90	0	
Medicina Geral e Familiar	85	0	
Dermatovenereologia	0	0	
Ginecologia/Obstetrícia	0	0	
Medicina Dentária /Estomatologia	0	0	
Oftalmologia	0	0	
Otorrinolaringologia	0	0	
Pediatria	0	0	
Pneumologia	0	0	
Psiquiatria	0	0	
Radiodiagnóstico	0	0	
Saúde Pública	5	0	
Outras especialidades médicas	0	0	
	Cuidados Gerais	117	
	Especialistas	0	
	Saúde Infantil e Pediátrica	0	
	Saúde Materna e Obstetrícia	0	
	Enfermagem Médico-Cirúrgica	0	
	Saúde Mental e Psiquiátrica	0	
	Saúde Comunitária	0	
	Reabilitação	0	
	Pessoal Técnico Superior de Saúde	0	
	Ramo Engenharia Sanitária	0	
	Ramo de Laboratório	0	
	Ramo Nutrição	0	
	Ramo Psicologia Clínica	1	
	Outros Técnicos Sup. de Saúde	0	
		Técnicos Superiores	
		Serviço Social	1
		Outros Técnicos Superiores	1
		Outros Profissionais	
		Administrativo	74
		Serviços Gerais e Auxiliar	36
		Outro Pessoal	1

2. SERVIÇOS PRESTADOS

2.1 Consultas médicas

Tipo de Consulta	Total	1.as consultas no ano	Consultas seguintes
Adultos (> 18 anos)	274.256	66.976	207.280
Saúde da Mulher	9.560	1.041	8.519
Saúde Infantil/Juvenil/Pediatria	51.623	19.584	32.039
<= 1 ano	8.086	1.911	6.175
1 a 18 anos	43.537	17.673	25.864
Planeamento Familiar	16.954	13.899	3.055
Alcoologia	0	0	0
Dermatovenereologia	0	0	0
Ginecologia/Obstetrícia	0	0	0
Medicina Dentária/ Estomatologia	0	0	0
Oftalmologia	0	0	0
Otorrinolaringologia	0	0	0
Pediatria	0	0	0
Pneumologia	0	0	0
Psiquiatria	0	0	0
Tabagismo	0	0	0
Urologia	0	0	0
Outras Especialidades	0	0	0
Total	352.393	101.500	250.893

2.2 Domicílios

Visitas domiciliárias	
Pessoal Médico	4.258
Pessoal de Enfermagem	31.111
Pessoal de Ser.Social	568
Outro	20
Total	35.957

2.3 Atendimentos em SUB

Situação pós-atendimento	
Ambulatório / Domicílio	23.602
Internamento em Centros	0
Cuidados Hospitalares	1.847
Óbitos	17
Total	25.466

2.4 Meios complementares de diagnóstico e terapêutica

Análises	ECG	Exames radiológicos	Outros actos diagnóstico	Sessões de Psicoterapia	Tratamentos fisioterapia	Outros actos terapêuticos
0	0	4.788	0	492	759	1.163

ADMINISTRAÇÃO REGIONAL DE SAÚDE DO NORTE, IP

I. ACES DE GRANDE PORTO VII - GAIA

1. PESSOAL EM SERVIÇO

Médicos	Enfermeiros	Técnicos de Diagnóstico e Terapêutica
Total	105	108
Não Especialistas	Cuidados Gerais	Fisioterapeutas
Especialistas	Especialistas	Higienistas Orais
Medicina Geral e Familiar	Saúde Infantil e Pediátrica	Téc. Radiologia
Dermatovenereologia	Saúde Materna e Obstetrícia	Téc.Anál. Clínicas/ S Púb
Ginecologia/Obstetrícia	Enfermagem Médico-Cirúrgica	Téc. de Saúde Ambiental
Medicina Dentária /Estomatologia	Saúde Mental e Psiquiátrica	Outro Pessoal Técnico
Oftalmologia	Saúde Comunitária	
Otorrinolaringologia	Reabilitação	Técnicos Superiores
Pediatria	Pessoal Técnico Superior de Saúde	Serviço Social
Pneumologia	Ramo Engenharia Sanitária	Outros Técnicos Superiores
Psiquiatria	Ramo de Laboratório	
Radiodiagnóstico	Ramo Nutrição	Outros Profissionais
Saúde Pública	Ramo Psicologia Clínica	Administrativo
Outras especialidades médicas	Outros Técnicos Sup. de Saúde	Serviços Gerais e Auxiliar
		Outro Pessoal

2. SERVIÇOS PRESTADOS

2.1 Consultas médicas

Tipo de Consulta	Total	1.as consultas no ano	Consultas seguintes
Adultos (> 18 anos)	244.716	67.091	177.625
Saúde da Mulher	8.362	1.101	7.261
Saúde Infantil/Juvenil/Pediatria	55.182	19.520	35.662
<= 1 ano	8.386	2.109	6.277
1 a 18 anos	46.796	17.411	29.385
Planeamento Familiar	16.991	13.353	3.638
Alcoologia	0	0	0
Dermatovenereologia	0	0	0
Ginecologia/Obstetrícia	0	0	0
Medicina Dentária/ Estomatologia	0	0	0
Oftalmologia	0	0	0
Otorrinolaringologia	0	0	0
Pediatria	1.948	687	1.261
Pneumologia	2.201	755	1.446
Psiquiatria	0	0	0
Tabagismo	0	0	0
Urologia	0	0	0
Outras Especialidades	1.095	344	751
Total	330.495	102.851	227.644

2.2 Domicílios

Visitas domiciliárias	
Pessoal Médico	4.259
Pessoal de Enfermagem	29.288
Pessoal de Ser.Social	482
Outro	713
Total	34.742

2.3 Atendimentos em SUB

Situação pós-atendimento	
Ambulatório / Domicílio	27.385
Internamento em Centros	0
Cuidados Hospitalares	423
Óbitos	0
Total	27.808

2.4 Meios complementares de diagnóstico e terapêutica

Análises	ECG	Exames radiológicos	Outros actos diagnóstico	Sessões de Psicoterapia	Tratamentos fisioterapia	Outros actos terapêuticos
0	0	3.318	1.569	0	32.028	18.474

ADMINISTRAÇÃO REGIONAL DE SAÚDE DO NORTE, IP

I. ACES DO CÁVADO II - GERÊS/CABREIRA

1. PESSOAL EM SERVIÇO

Médicos	Enfermeiros	Técnicos de Diagnóstico e Terapêutica
Total	68	109
Não Especialistas	8	99
Especialistas	60	10
Medicina Geral e Familiar	55	Saúde Infantil e Pediátrica
Dermatovenereologia	0	Saúde Materna e Obstetrícia
Ginecologia/Obstetrícia	0	Enfermagem Médico-Cirúrgica
Medicina Dentária /Estomatologia	0	Saúde Mental e Psiquiátrica
Oftalmologia	0	Saúde Comunitária
Otorrinolaringologia	0	Reabilitação
Pediatria	0	Pessoal Técnico Superior de Saúde
Pneumologia	0	Ramo Engenharia Sanitária
Psiquiatria	0	Ramo de Laboratório
Radiodiagnóstico	0	Ramo Nutrição
Saúde Pública	5	Ramo Psicologia Clínica
Outras especialidades médicas	0	Outros Técnicos Sup. de Saúde
		Fisioterapeutas
		Higienistas Orais
		Téc. Radiologia
		Téc.Anál. Clínicas/ S Púb
		Téc. de Saúde Ambiental
		Outro Pessoal Técnico
		Técnicos Superiores
		Serviço Social
		Outros Técnicos Superiores
		Outros Profissionais
		Administrativo
		Serviços Gerais e Auxiliar
		Outro Pessoal

2. SERVIÇOS PRESTADOS

2.1 Consultas médicas

Tipo de Consulta	Total	1.as consultas no ano	Consultas seguintes
Adultos (> 18 anos)	176.335	46.232	130.103
Saúde da Mulher	6.231	820	5.411
Saúde Infantil/Juvenil/Pediatria	37.693	15.396	22.297
<= 1 ano	5.714	1.486	4.228
1 a 18 anos	31.979	13.910	18.069
Planeamento Familiar	8.686	7.306	1.380
Alcoologia	0	0	0
Dermatovenereologia	0	0	0
Ginecologia/Obstetrícia	0	0	0
Medicina Dentária/ Estomatologia	0	0	0
Oftalmologia	0	0	0
Otorrinolaringologia	0	0	0
Pediatria	0	0	0
Pneumologia	0	0	0
Psiquiatria	0	0	0
Tabagismo	0	0	0
Urologia	0	0	0
Outras Especialidades	0	0	0
Total	228.945	69.754	159.191

2.2 Domicílios

Visitas domiciliárias	
Pessoal Médico	3.009
Pessoal de Enfermagem	27.727
Pessoal de Ser.Social	423
Outro	1.401
Total	32.560

2.3 Atendimentos em SUB

Situação pós-atendimento	
Ambulatório / Domicílio	7.283
Internamento em Centros	0
Cuidados Hospitalares	264
Óbitos	0
Total	7.547

2.4 Meios complementares de diagnóstico e terapêutica

Análises	ECG	Exames radiológicos	Outros actos diagnóstico	Sessões de Psicoterapia	Tratamentos fisioterapia	Outros actos terapêuticos
0	0	0	0	0	0	643

ADMINISTRAÇÃO REGIONAL DE SAÚDE DO NORTE, IP

I. ACES DO ALTO AVE - GUIMARÃES/VIZELA/TERRAS DE BASTO

1. PESSOAL EM SERVIÇO

Médicos	Enfermeiros	Técnicos de Diagnóstico e Terapêutica
Total	179	Total 208
Não Especialistas	24	Cuidados Gerais 185
Especialistas	155	Especialistas 23
Medicina Geral e Familiar	145	Saúde Infantil e Pediátrica
Dermatovenereologia	0	Saúde Materna e Obstetrícia
Ginecologia/Obstetrícia	0	Enfermagem Médico-Cirúrgica
Medicina Dentária /Estomatologia	0	Saúde Mental e Psiquiátrica
Oftalmologia	0	Saúde Comunitária
Otorrinolaringologia	0	Reabilitação
Pediatria	0	Pessoal Técnico Superior de Saúde
Pneumologia	0	
Psiquiatria	0	Ramo Engenharia Sanitária
Radiodiagnóstico	0	Ramo de Laboratório
Saúde Pública	10	Ramo Nutrição
Outras especialidades médicas	0	Ramo Psicologia Clínica
		Outros Técnicos Sup. de Saúde
		Técnicos Superiores
		Fisioterapeutas
		Higienistas Orais
		Téc. Radiologia
		Téc.Anál. Clínicas/ S Púb
		Téc. de Saúde Ambiental
		Outro Pessoal Técnico
		Outros Profissionais
		Serviço Social
		Outros Técnicos Superiores
		Administrativo
		Serviços Gerais e Auxiliar
		Outro Pessoal

2. SERVIÇOS PRESTADOS

2.1 Consultas médicas

Tipo de Consulta	Total	1.as consultas no ano	Consultas seguintes
Adultos (> 18 anos)	548.283	132.738	415.545
Saúde da Mulher	17.917	2.054	15.863
Saúde Infantil/Juvenil/Pediatria	106.732	39.096	67.636
<= 1 ano	15.692	3.694	11.998
1 a 18 anos	91.040	35.402	55.638
Planeamento Familiar	25.360	20.148	5.212
Alcoologia	0	0	0
Dermatovenereologia	0	0	0
Ginecologia/Obstetrícia	0	0	0
Medicina Dentária/ Estomatologia	0	0	0
Oftalmologia	0	0	0
Otorrinolaringologia	0	0	0
Pediatria	0	0	0
Pneumologia	0	0	0
Psiquiatria	0	0	0
Tabagismo	0	0	0
Urologia	0	0	0
Outras Especialidades	0	0	0
Total	698.292	194.036	504.256

2.2 Domicílios

Visitas domiciliárias	
Pessoal Médico	6.886
Pessoal de Enfermagem	44.039
Pessoal de Ser.Social	3
Outro	2
Total	50.930

2.3 Atendimentos em SUB

Situação pós-atendimento	
Ambulatório / Domicílio	18.153
Internamento em Centros	0
Cuidados Hospitalares	1.820
Óbitos	5
Total	19.978

2.4 Meios complementares de diagnóstico e terapêutica

Análises	ECG	Exames radiológicos	Outros actos diagnóstico	Sessões de Psicoterapia	Tratamentos fisioterapia	Outros actos terapêuticos
0	0	0	0	0	0	0

ADMINISTRAÇÃO REGIONAL DE SAÚDE DO NORTE, IP

I. ACES DO GRANDE PORTO IV - PÓVOA DO VARZIM/VILA DO CONDE

1. PESSOAL EM SERVIÇO

Médicos	Enfermeiros	Técnicos de Diagnóstico e Terapêutica
Total	121	123
Não Especialistas	Cuidados Gerais	Fisioterapeutas
Especialistas	Especialistas	Higienistas Orais
Medicina Geral e Familiar	Saúde Infantil e Pediátrica	Téc. Radiologia
Dermatovenereologia	Saúde Materna e Obstetrícia	Téc.Anál. Clínicas/ S Púb
Ginecologia/Obstetrícia	Enfermagem Médico-Cirúrgica	Téc. de Saúde Ambiental
Medicina Dentária /Estomatologia	Saúde Mental e Psiquiátrica	Outro Pessoal Técnico
Oftalmologia	Saúde Comunitária	
Otorrinolaringologia	Reabilitação	Técnicos Superiores
Pediatria		Serviço Social
Pneumologia	Pessoal Técnico Superior de Saúde	Outros Técnicos Superiores
Psiquiatria	Ramo Engenharia Sanitária	
Radiodiagnóstico	Ramo de Laboratório	Outros Profissionais
Saúde Pública	Ramo Nutrição	Administrativo
Outras especialidades médicas	Ramo Psicologia Clínica	Serviços Gerais e Auxiliar
	Outros Técnicos Sup. de Saúde	Outro Pessoal

2. SERVIÇOS PRESTADOS

2.1 Consultas médicas

Tipo de Consulta	Total	1.as consultas no ano	Consultas seguintes
Adultos (> 18 anos)	233.559	65.114	168.445
Saúde da Mulher	9.952	1.172	8.780
Saúde Infantil/Juvenil/Pediatria	56.019	22.349	33.670
<= 1 ano	9.089	2.303	6.786
1 a 18 anos	46.930	20.046	26.884
Planeamento Familiar	22.658	17.002	5.656
Alcoologia	0	0	0
Dermatovenereologia	0	0	0
Ginecologia/Obstetrícia	0	0	0
Medicina Dentária/ Estomatologia	0	0	0
Oftalmologia	0	0	0
Otorrinolaringologia	0	0	0
Pediatria	0	0	0
Pneumologia	0	0	0
Psiquiatria	0	0	0
Tabagismo	0	0	0
Urologia	0	0	0
Outras Especialidades	0	0	0
Total	322.188	105.637	216.551

2.2 Domicílios

Visitas domiciliárias	
Pessoal Médico	4.398
Pessoal de Enfermagem	31.625
Pessoal de Ser.Social	817
Outro	57
Total	36.897

2.3 Atendimentos em SUB

Situação pós-atendimento	
Ambulatório / Domicílio	0
Internamento em Centros	0
Cuidados Hospitalares	0
Óbitos	0
Total	0

2.4 Meios complementares de diagnóstico e terapêutica

Análises	ECG	Exames radiológicos	Outros actos diagnóstico	Sessões de Psicoterapia	Tratamentos fisioterapia	Outros actos terapêuticos
0	0	0	0	0	0	326

ADMINISTRAÇÃO REGIONAL DE SAÚDE DO NORTE, IP

I. ACES DO TÂMEGA III - VALE DO SOUSA NORTE

1. PESSOAL EM SERVIÇO

Médicos		Enfermeiros		Técnicos de Diagnóstico e Terapêutica	
Total	89	Total	118	Fisioterapeutas	1
Não Especialistas	18	Cuidados Gerais	117	Higienistas Orais	0
Especialistas	71	Especialistas	1	Téc. Radiologia	0
Medicina Geral e Familiar	63	Saúde Infantil e Pediátrica	0	Téc.Anál. Clínicas/ S Púb	0
Dermatovenereologia	0	Saúde Materna e Obstetrícia	0	Téc. de Saúde Ambiental	3
Ginecologia/Obstetrícia	0	Enfermagem Médico-Cirúrgica	0	Outro Pessoal Técnico	0
Medicina Dentária /Estomatologia	0	Saúde Mental e Psiquiátrica	0		
Oftalmologia	0	Saúde Comunitária	0		
Otorrinolaringologia	0	Reabilitação	1	Técnicos Superiores	
Pediatria	0			Serviço Social	5
Pneumologia	0	Pessoal Técnico Superior de Saúde		Outros Técnicos Superiores	3
Psiquiatria	0	Ramo Engenharia Sanitária	0		
Radiodiagnóstico	0	Ramo de Laboratório	0	Outros Profissionais	
Saúde Pública	3	Ramo Nutrição	3	Administrativo	68
Outras especialidades médicas	5	Ramo Psicologia Clínica	0	Serviços Gerais e Auxiliar	49
		Outros Técnicos Sup. de Saúde	0	Outro Pessoal	1

2. SERVIÇOS PRESTADOS

2.1 Consultas médicas

Tipo de Consulta	Total	1.as consultas no ano	Consultas seguintes
Adultos (> 18 anos)	293.547	75.192	218.355
Saúde da Mulher	8.560	1.126	7.434
Saúde Infantil/Juvenil/Pediatria	56.778	22.597	34.181
<= 1 ano	7.659	2.051	5.608
1 a 18 anos	49.119	20.546	28.573
Planeamento Familiar	8.264	7.169	1.095
Alcoologia	0	0	0
Dermatovenereologia	0	0	0
Ginecologia/Obstetrícia	0	0	0
Medicina Dentária/ Estomatologia	0	0	0
Oftalmologia	0	0	0
Otorrinolaringologia	0	0	0
Pediatria	0	0	0
Pneumologia	0	0	0
Psiquiatria	0	0	0
Tabagismo	0	0	0
Urologia	0	0	0
Outras Especialidades	0	0	0
Total	367.149	106.084	261.065

2.2 Domicílios

Visitas domiciliárias	
Pessoal Médico	2.848
Pessoal de Enfermagem	32.925
Pessoal de Ser.Social	479
Outro	0
Total	36.252

2.3 Atendimentos em SUB

Situação pós-atendimento	
Ambulatório / Domicílio	23.433
Internamento em Centros	0
Cuidados Hospitalares	457
Óbitos	0
Total	23.890

2.4 Meios complementares de diagnóstico e terapêutica

Análises	ECG	Exames radiológicos	Outros actos diagnóstico	Sessões de Psicoterapia	Tratamentos fisioterapia	Outros actos terapêuticos
0	0	0	0	0	0	0

ADMINISTRAÇÃO REGIONAL DE SAÚDE DO NORTE, IP

I. ACES DO TÂMEGA II - VALE DO SOUSA SUL

1. PESSOAL EM SERVIÇO

Médicos	Enfermeiros	Técnicos de Diagnóstico e Terapêutica
Total	114	123
Não Especialistas	Cuidados Gerais	Fisioterapeutas
Especialistas	Especialistas	Higienistas Orais
Medicina Geral e Familiar	Saúde Infantil e Pediátrica	Téc. Radiologia
Dermatovenereologia	Saúde Materna e Obstetrícia	Téc.Anál. Clínicas/ S Púb
Ginecologia/Obstetrícia	Enfermagem Médico-Cirúrgica	Téc. de Saúde Ambiental
Medicina Dentária /Estomatologia	Saúde Mental e Psiquiátrica	Outro Pessoal Técnico
Oftalmologia	Saúde Comunitária	
Otorrinolaringologia	Reabilitação	Técnicos Superiores
Pediatria	Pessoal Técnico Superior de Saúde	Serviço Social
Pneumologia	Ramo Engenharia Sanitária	Outros Técnicos Superiores
Psiquiatria	Ramo de Laboratório	Outros Profissionais
Radiodiagnóstico	Ramo Nutrição	Administrativo
Saúde Pública	Ramo Psicologia Clínica	Serviços Gerais e Auxiliar
Outras especialidades médicas	Outros Técnicos Sup. de Saúde	Outro Pessoal

2. SERVIÇOS PRESTADOS

2.1 Consultas médicas

Tipo de Consulta	Total	1.as consultas no ano	Consultas seguintes
Adultos (> 18 anos)	317.471	78541	238.930
Saúde da Mulher	11.800	1437	10.363
Saúde Infantil/Juvenil/Pediatria	82.091	29.041	53.050
<= 1 ano	11.596	2.741	8.855
1 a 18 anos	70.495	26.300	44.195
Planeamento Familiar	18.756	14.245	4.511
Alcoologia	0	0	0
Dermatovenereologia	0	0	0
Ginecologia/Obstetrícia	0	0	0
Medicina Dentária/ Estomatologia	604	435	169
Oftalmologia	0	0	0
Otorrinolaringologia	0	0	0
Pediatria	0	0	0
Pneumologia	0	0	0
Psiquiatria	0	0	0
Tabagismo	0	0	0
Urologia	0	0	0
Outras Especialidades	0	0	0
Total	430.722	123.699	307.023

2.2 Domicílios

Visitas domiciliárias	
Pessoal Médico	4.497
Pessoal de Enfermagem	29.869
Pessoal de Ser.Social	198
Outro	119
Total	34.683

2.3 Atendimentos em SUB

Situação pós-atendimento	
Ambulatório / Domicílio	0
Internamento em Centros	0
Cuidados Hospitalares	0
Óbitos	0
Total	0

2.4 Meios complementares de diagnóstico e terapêutica

Análises	ECG	Exames radiológicos	Outros actos diagnóstico	Sessões de Psicoterapia	Tratamentos fisioterapia	Outros actos terapêuticos
0	0	0	0	0	0	1.313

ADMINISTRAÇÃO REGIONAL DE SAÚDE DO NORTE, IP

I. ULS ALTO MINHO

1. PESSOAL EM SERVIÇO

Médicos	Enfermeiros	Técnicos de Diagnóstico e Terapêutica
Total	218	245
Não Especialistas	40	Cuidados Gerais 205
Especialistas	178	Especialistas 40
Medicina Geral e Familiar	167	Saúde Infantil e Pediátrica 3
Dermatovenereologia	0	Saúde Materna e Obstetrícia 8
Ginecologia/Obstetrícia	0	Enfermagem Médico-Cirúrgica 3
Medicina Dentária /Estomatologia	0	Saúde Mental e Psiquiátrica 1
Oftalmologia	0	Saúde Comunitária 16
Otorrinolaringologia	0	Reabilitação 9
Pediatria	0	Técnicos Superiores
Pneumologia	1	Serviço Social 9
Psiquiatria	0	Outros Técnicos Superiores 0
Radiodiagnóstico	0	Outros Profissionais
Saúde Pública	10	Administrativo 170
Outras especialidades médicas	0	Serviços Gerais e Auxiliar 81
		Outro Pessoal 0
		Outros Técnicos Sup. de Saúde 0

2. SERVIÇOS PRESTADOS

2.1 Consultas médicas

Tipo de Consulta	Total	1.as consultas no ano	Consultas seguintes
Adultos (> 18 anos)	523.743	123.134	400.609
Saúde da Mulher	18.676	1.803	16.873
Saúde Infantil/Juvenil/Pediatria	84.927	31.408	53.519
<= 1 ano	12.725	3.136	9.589
1 a 18 anos	72.202	28.272	43.930
Planeamento Familiar	27.754	20.743	7.011
Alcoologia	0	0	0
Dermatovenereologia	0	0	0
Ginecologia/Obstetrícia	0	0	0
Medicina Dentária/ Estomatologia	0	0	0
Oftalmologia	0	0	0
Otorrinolaringologia	0	0	0
Pediatria	0	0	0
Pneumologia	2.141	942	1.199
Psiquiatria	0	0	0
Tabagismo	0	0	0
Urologia	0	0	0
Outras Especialidades	0	0	0
Total	657.241	178.030	479.211

2.2 Domicílios

Visitas domiciliárias	
Pessoal Médico	7.361
Pessoal de Enfermagem	63.358
Pessoal de Ser.Social	1.524
Outro	994
Total	73.237

2.3 Atendimentos em SUB

Situação pós-atendimento	
Ambulatório / Domicílio	0
Internamento em Centros	0
Cuidados Hospitalares	0
Óbitos	0
Total	0

2.4 Meios complementares de diagnóstico e terapêutica

Análises	ECG	Exames radiológicos	Outros actos diagnóstico	Sessões de Psicoterapia	Tratamentos fisioterapia	Outros actos terapêuticos
0	732	3.302	3.609	0	0	3.609

ADMINISTRAÇÃO REGIONAL DE SAÚDE DO NORTE, IP

I. ULS ALTO MINHO

1. PESSOAL EM SERVIÇO

Hospital	Médicos	Enfermeiros	Téc.superior de saúde	Téc.superior e gestores	Téc. de Diag. e Terapêutica	Téc. prof. e administrativo	Pes. aux. ação médica/enf.	Outro Pessoal
CH Alto Minho	376	607	32	69	106	219	452	14

CH Alto Minho - inclui o H. Conde de Bertandanos e H. Sta. Luzia

2. SERVIÇOS PRESTADOS

2.1 Internamento

2.1 Total das Especialidades

Hospital	Lotação* praticada	Doentes* saídos	Dias de* internamento	Taxa de ocupação (%)	Demora média(dias)(dias)	Doentes saídos/Cama
CH Alto Minho	441	21.766	142.810	88,7%	6,6	49,4

* Inclui quartos particulares, unidades de cuidados especiais/intensivos neonatais, cuidados intensivos, cuidados intermédios, queimados e outras .

2.1.2 Especialidades Cirúrgicas

Hospital	Lotação praticada	Doentes saídos	Dias de internamento	Taxa de ocupação (%)	Demora média(dias)(dias)	Doentes saídos/Cama
CH Alto Minho	190	10.020	56.749	81,8%	5,7	52,7

2.1.2 Especialidades Médicas

Hospital	Lotação praticada	Doentes saídos	Dias de internamento	Taxa de ocupação (%)	Demora média(dias)(dias)	Doentes saídos/Cama
CH Alto Minho	215	9.583	75.332	96,0%	7,9	44,6

2.3 Consultas externas

Hospital	Total	Especialidades	
		Cirúrgicas	Médicas
CH Alto Minho	215.371	91.107	124.264

2.4 Intervenções cirúrgicas

Hospital	Total GMC	Urgentes	Programadas		Pequena Cirurgia	% Urgentes	% Ambulatório
			Convencionai	Ambulatório			
CH Alto Minho	12.375	2.317	4.633	5.425	4.281	18,7%	43,8%

2.5 Urgências

2.5 Doentes observados nas urgências segundo o destino

Hospital	Total	Inter. Próprio hospital	Transfer. p/ outro hospital	Enviados p/ domicílio	Óbitos	Urg enviados Domicílio (%)
CH Alto Minho	152.976	13.708	7.483	131.489	296	86,0%

2.5.1 Doentes observados nas urgências segundo o motivo

Hospital	Doença	Total Acidentes	Acidente				Lesão autopro. Intenc.	Lesão prov por agressão
			Viação	Trabalho	Dom./ Lazer	Outro		
CH Alto Minho	120.001	14.977	1.471	3.085	407	10.014	0	747

2.6 Hospital de Dia

Hospital	Hemodiálise		Psiquiatria		Quimioterapia		Outros	
	Doentes	Sessões	Doentes	Sessões	Doentes	Sessões	Doentes	Sessões
CH Alto Minho	0	0	1.027	4.278	785	4.378	2.714	13.293

2.7 Partos

Hospital	Total	Eutócicos	Distócicos		% Cesarianas
			Cesarianas	Outros	
CH Alto Minho	1.674	971	473	230	28,3%

2.8 Interrupção Voluntária da Gravidez

Hospital	Total	Cirúrgico com anestesia local	Cirúrgico com anestesia geral	Medicamentoso	Outros
CH Alto Minho	148	0	0	148	0

ADMINISTRAÇÃO REGIONAL DE SAÚDE DO NORTE, IP

I. ULS MATOSINHOS

1. PESSOAL EM SERVIÇO

Médicos	Enfermeiros	Técnicos de Diagnóstico e Terapêutica
Total	147	160
Não Especialistas	40	Cuidados Gerais 146
Especialistas	107	Especialistas 14
Medicina Geral e Familiar	99	Saúde Infantil e Pediátrica
Dermatovenereologia	0	Saúde Materna e Obstetrícia
Ginecologia/Obstetrícia	2	Enfermagem Médico-Cirúrgica
Medicina Dentária /Estomatologia	2	Saúde Mental e Psiquiátrica
Oftalmologia	0	Saúde Comunitária
Otorrinolaringologia	0	Reabilitação
Pediatria	0	Pessoal Técnico Superior de Saúde
Pneumologia	0	Ramo Engenharia Sanitária
Psiquiatria	0	Ramo de Laboratório
Radiodiagnóstico	0	Ramo Nutrição
Saúde Pública	4	Ramo Psicologia Clínica
Outras especialidades médicas	0	Outros Técnicos Sup. de Saúde
		Fisioterapeutas
		Higienistas Oraís
		Téc. Radiologia
		Téc.Anál. Clínicas/ S Púb
		Téc. de Saúde Ambiental
		Outro Pessoal Técnico
		Técnicos Superiores
		Serviço Social
		Outros Técnicos Superiores
		Outros Profissionais
		Administrativo
		Serviços Gerais e Auxiliar
		Outro Pessoal

2. SERVIÇOS PRESTADOS

2.1 Consultas médicas

Tipo de Consulta	Total	1.as consultas no ano	Consultas seguintes
Adultos (> 18 anos)	289.508	75.338	214.170
Saúde da Mulher	10.279	1.277	9.002
Saúde Infantil/Juvenil/Pediatria	70.540	23.149	47.391
<= 1 ano	9.993	2.437	7.556
1 a 18 anos	60.547	20.712	39.835
Planeamento Familiar	26.939	19.732	7.207
Alcoologia	0	0	0
Dermatovenereologia	0	0	0
Ginecologia/Obstetrícia	0	0	0
Medicina Dentária/ Estomatologia	4.194	1.798	2.396
Oftalmologia	0	0	0
Otorrinolaringologia	0	0	0
Pediatria	0	0	0
Pneumologia	241	115	126
Psiquiatria	0	0	0
Tabagismo	0	0	0
Urologia	0	0	0
Outras Especialidades	0	0	0
Total	401.701	121.409	280.292

2.2 Domicílios

Visitas domiciliárias	
Pessoal Médico	5.856
Pessoal de Enfermagem	47.189
Pessoal de Ser.Social	516
Outro	6.386
Total	59.947

2.3 Atendimentos em SUB

Situação pós-atendimento	
Ambulatório / Domicílio	26.837
Internamento em Centros	0
Cuidados Hospitalares	439
Óbitos	0
Total	27.276

2.4 Meios complementares de diagnóstico e terapêutica

Análises	ECG	Exames radiológicos	Outros actos diagnóstico	Sessões de Psicoterapia	Tratamentos fisioterapia	Outros actos terapêuticos
0	0	10.973	0	0	0	0

ADMINISTRAÇÃO REGIONAL DE SAÚDE DO NORTE, IP

I. ULS MATOSINHOS

1. PESSOAL EM SERVIÇO

Hospital	Médicos	Enfermeiros	Téc.superior de saúde	Téc.superior e gestores	Téc. de Diag. e Terapêutica	Téc. prof. e administrativo	Pes. aux. acção médica/enf.	Outro Pessoal
H Pedro Hispano	364	604	5	67	116	185	339	5

2. SERVIÇOS PRESTADOS

2.1 Internamento

2.1 Total das Especialidades

Hospital	Lotação* praticada	Doentes* saídos	Dias de internamento	Taxa de ocupação (%)	Demora média(dias)	Doentes saídos/Cama
H Pedro Hispano	363	16.485	109.623	82,7%	6,6	45,4

* Inclui quartos particulares, unidades de cuidados especiais/intensivos neonatais, cuidados intensivos, cuidados intermédios, queimados e outras .

2.1.2 Especialidades Cirúrgicas

Hospital	Lotação praticada	Doentes saídos	Dias de internamento	Taxa de ocupação (%)	Demora média(dias)	Doentes saídos/Cama
H Pedro Hispano	187	10.774	59.244	86,8%	5,5	57,6

2.1.2 Especialidades Médicas

Hospital	Lotação praticada	Doentes saídos	Dias de internamento	Taxa de ocupação (%)	Demora média(dias)	Doentes saídos/Cama
H Pedro Hispano	123	5.494	45.530	101,4%	8,3	44,7

2.3 Consultas externas

Hospital	Total	Especialidades	
		Cirúrgicas	Médicas
H Pedro Hispano	228.059	107.921	120.138

2.4 Intervenções cirúrgicas

Hospital	Total GMC	Urgentes	Programadas		Pequena Cirurgia	% Urgentes	% Ambulatório
			Convencionais	Ambulatório			
H Pedro Hispano	20.776	2.391	8.399	9.986	1.057	11,5%	48,1%

2.5 Urgências

2.5 Doentes observados nas urgências segundo o destino

Hospital	Total	Inter. Próprio	Transfer. p/ outro hospital	Enviados p/ domicílio	Óbitos	Urg enviados Domicílio (%)
H Pedro Hispano	78.919	8.782	1.364	68.668	105	87,0%

2.5.1 Doentes observados nas urgências segundo o motivo

Hospital	Doença	Total Acidentes	Acidente				Lesão autopro. Intenc.	Lesão prov por agressão
			Viação	Trabalho	Dom./ Lazer	Outro		
H Pedro Hispano	65.265	8.665	655	1.955	160	5.895	38	669

2.6 Hospital de Dia

Hospital	Hemodiálise		Psiquiatria		Quimioterapia		Outros	
	Doentes	Sessões	Doentes	Sessões	Doentes	Sessões	Doentes	Sessões
H Pedro Hispano	0	0	28	383	434	3.181	1.474	9.182

2.7 Partos

Hospital	Total	Eutócicos	Distócicos		% Cesarianas
			Cesarianas	Outros	
H Pedro Hispano	1.476	794	421	261	28,5%

2.8 Interrupção Voluntária da Gravidez

Hospital	Total	Cirúrgico com anestesia local	Cirúrgico com anestesia geral	Medicamentoso	Outros
H Pedro Hispano	194	0	0	194	0

ADMINISTRAÇÃO REGIONAL DE SAÚDE DO NORTE, IP

I. ULS NORDESTE

1.1 PESSOAL EM SERVIÇO

Hospital	Médicos	Enfermeiros	Téc.superior de saúde	Téc.superior e gestores	Téc. de Diag. e Terapêutica	Téc. prof. e administrativo	Pes. aux. ação médica/enf.	Outro Pessoal
CH Nordeste	139	433	12	27	82	134	227	87

CH Nordeste - inclui o H. Bragança, H. de Macedo de Cavaleiros e H. Mirandela

2. SERVIÇOS PRESTADOS

2.1 Internamento

2.1 Total das Especialidades

Hospital	Lotação* praticada	Doentes* saídos	Dias de* internamento	Taxa de ocupação (%)	Demora média(dias)	Doentes saídos/Cama
CH Nordeste	418	13.123	106.775	70,0%	8,1	31,4

* Inclui quartos particulares, unidades de cuidados especiais/intensivos neonatais, cuidados intensivos, cuidados intermédios, queimados e outras .

2.1.2 Especialidades Cirúrgicas

Hospital	Lotação praticada	Doentes saídos	Dias de internamento	Taxa de ocupação (%)	Demora média(dias)	Doentes saídos/Cama
CH Nordeste	179	6.907	41.984	64,3%	6,1	38,6

2.1.2 Especialidades Médicas

Hospital	Lotação praticada	Doentes saídos	Dias de internamento	Taxa de ocupação (%)	Demora média(dias)	Doentes saídos/Cama
CH Nordeste	213	5.937	57.487	73,9%	9,7	27,9

2.3 Consultas externas

Hospital	Total	Especialidades	
		Cirúrgicas	Médicas
CH Nordeste	101.700	56.577	45.123

2.4 Intervenções cirúrgicas

Hospital	Total GMC	Urgentes	Programadas		Pequena Cirurgia	% Urgentes	% Ambulatório
			Convencionais	Ambulatório			
CH Nordeste	6.914	1.920	2.498	2.496	1.924	27,8%	36,1%

2.5 Urgências

2.5 Doentes observados nas urgências segundo o destino

Hospital	Total	Inter. Próprio	Transfer. p/ outro hospital	Enviados p/ domicílio	Óbitos	Urg enviados Domicílio (%)
CH Nordeste	77.805	8.997	723	67.882	203	87,2%

2.5.1 Doentes observados nas urgências segundo o motivo

Hospital	Doença	Total Acidentes	Acidente				Lesão autopro. Intenc.	Lesão prov por agressão
			Viação	Trabalho	Dom./ Lazer	Outro		
CH Nordeste	65.305	4.002	481	1.272	56	2.193	0	369

2.6 Hospital de Dia

Hospital	Hemodiálise		Psiquiatria		Quimioterapia		Outros	
	Doentes	Sessões	Doentes	Sessões	Doentes	Sessões	Doentes	Sessões
CH Nordeste	81	9.475	0	0	231	1.580	894	2.632

2.7 Partos

Hospital	Total	Eutócicos	Distócicos		% Cesarianas
			Cesarianas	Outros	
CH Nordeste	551	262	230	59	41,7%

2.8 Interrupção Voluntária da Gravidez

Hospital	Total	Cirúrgico com anestesia local	Cirúrgico com anestesia geral	Medicamentoso	Outros
CH Nordeste	193	0	0	193	0

ADMINISTRAÇÃO REGIONAL DE SAÚDE DO NORTE, IP

II. UNIDADES HOSPITALARES

1. PESSOAL EM SERVIÇO

Hospital *	Médicos	Enfermeiros	Téc.superior de saúde	Téc.superior e gestores	Téc. de Diag. e Terapêutica	Téc. prof. e administrativo	Pes. aux. acção	Outro Pessoal
CH Alto Ave, EPE	324	580	12	39	106	162	353	2
CH Entre Douro e Vouga, EPE	304	492	18	40	98	161	487	1
CH Médio Ave, EPE	322	399	13	31	82	129	289	2
CH Porto, EPE	910	1.217	47	92	249	423	944	0
CH P.Varzim/V.Conde, EPE	79	212	5	36	31	77	146	0
CH TM e Alto Douro, EPE	429	865	31	55	152	242	405	265
CH Tâmega e Sousa, EPE	304	544	10	48	92	210	347	89
CH VN Gaia - Espinho, EPE	753	1.020	33	62	182	284	825	28
CH de São João, EPE	1.299	2.091	37	168	325	436	0	1.187
H Escala Braga (S.Marcos)	507	704	17	47	119	175	542	2
HP de Magalhães Lemos	53	128	14	17	10	41	122	7
H de Sta Maria Maior, EPE	75	172	5	15	23	51	146	4
IPO do Porto, EPE	416	658	59	55	158	210	493	12
Total	5.775	9.082	301	705	1.627	2.601	5.099	1.599

* **CH Alto Ave**- inclui HN.Sr.Oliveira e H S. José de Fafe; **CH Entre Douro e Vouga**- inclui o H S Sebastião de Feira, H S. Miguel de Oliveira de Azemeis e H S João da Madeira; **CH Médio Ave**- inclui H Conde São Bento de Sto Tirso e H S.João de Deus de Famalicão; **CH Porto** - inclui H. St. António, H Especi. Crianças M.Pia e Mat Júlio Dinis, H. Joaquim Urbano do Porto; **CH PVarz/VConde** - inclui HP.Varzim e H V.Conde; **CH Trás-os-Montes e Alto Douro** - inclui C H Vila Real / Peso da Régua, H Chaves e H Lamego; **CH Tâmega Vale Sousa** - Inclui H P. Américo-Vale Sousa e H São Gonçalo de Amarante; **CH VNGaia-Espinho** - inclui CH VNGaia e N.Sr.Ajuda de Espinho; **CH de São João** - inclui H. N. Sr. da conceição de valongo e H S. João do Porto.

2. SERVIÇOS PRESTADOS

2.1 Internamento

2.1.1 Total das Especialidades

Hospital	Lotação* praticada	Doentes * saídos	Dias de * internamento	Taxa de ocupação (%)	Demora média(dias)	Doentes saídos/Cama
CH Alto Ave, EPE	482	20.600	152.310	86,6%	7,4	42,7
CH Entre Douro e Vouga, EPE	356	21.477	110.411	85,0%	5,1	60,3
CH Médio Ave, EPE	280	13.746	82.741	81,0%	6,0	49,1
CH Porto, EPE	768	31.521	226.484	80,8%	7,2	41,0
CH P.Varzim/V.Conde, EPE	143	7.349	41.422	79,4%	5,6	51,4
CH TM e Alto Douro, EPE	603	24.951	192.286	87,4%	7,7	41,4
CH Tâmega e Sousa, EPE	475	23.008	158.368	91,3%	6,9	48,4
CH VN Gaia - Espinho, EPE	616	26.012	198.566	88,3%	7,6	42,2
CH de São João, EPE	1.158	44.617	350.997	83,0%	7,9	38,5
H escala Braga (S.Marcos)	622	28.413	199.456	87,9%	7,0	45,7
HP de Magalhães Lemos	196	3.533	74.172	103,7%	21,0	18,0
H de Sta Maria Maior, EPE	124	5.192	37.054	81,9%	7,1	41,9
IPO do Porto, EPE	412	11.662	100.585	66,9%	8,6	28,3
Total	6.235	262.081	1.924.852	84,6%	7,3	42,0

* Inclui quartos particulares, unidades de cuidados especiais/intensivos neonatais, cuidados intensivos, cuidados intermédios, queimados e outras .

ADMINISTRAÇÃO REGIONAL DE SAÚDE DO NORTE, IP

2.1.1.1 Especialidades Cirúrgicas

Hospital	Lotação praticada	Doentes saídos	Dias de internamento	Taxa de ocupação (%)	Demora média(dias)	Doentes saídos/Cama
CH Alto Ave, EPE	223	10.490	65.332	80,3%	6,2	47,0
CH Entre Douro e Vouga, EPE	181	14.727	56.139	85,0%	3,8	81,4
CH Médio Ave, EPE	141	7.879	39.926	77,6%	5,1	55,9
CH Porto, EPE	341	20.066	106.107	85,3%	5,3	58,8
CH P.Varzim/V.Conde, EPE	79	4.763	19.953	69,2%	4,2	60,3
CH TM e Alto Douro, EPE	250	10.571	65.352	71,6%	6,2	42,3
CH Tâmega e Sousa, EPE	168	12.152	56.359	91,9%	4,6	72,3
CH VN Gaia - Espinho, EPE	265	13.855	78.914	81,6%	5,7	52,3
CH de São João, EPE	504	27.864	159.876	86,9%	5,7	55,3
H escala Braga (S.Marcos)	305	18.661	101.807	91,5%	5,5	61,2
HP de Magalhães Lemos	0	0	0	-	-	-
H de Sta Maria Maior, EPE	56	2.163	12.517	61,2%	5,8	38,6
IPO do Porto, EPE	150	5.749	48.200	88,0%	8,4	38,3
Total	2.663	148.940	810.482	83,4%	5,4	55,9

2.1.1.2 Especialidades Médicas

Hospital	Lotação praticada	Doentes saídos	Dias de internamento	Taxa de ocupação (%)	Demora média(dias)	Doentes saídos/Cama
CH Alto Ave, EPE	221	9.409	77.301	95,8%	8,2	42,6
CH Entre Douro e Vouga, EPE	141	6.313	45.641	88,7%	7,2	44,8
CH Médio Ave, EPE	150	5.537	40.845	74,6%	7,4	36,9
CH Porto, EPE	303	9.017	88.255	79,8%	9,8	29,8
CH P.Varzim/V.Conde, EPE	64	2.586	21.469	91,9%	8,3	40,4
CH TM e Alto Douro, EPE	371	13.918	120.417	88,9%	8,7	37,5
CH Tâmega e Sousa, EPE	245	7.998	74.440	83,2%	9,3	32,6
CH VN Gaia - Espinho, EPE	250	10.870	87.987	96,4%	8,1	43,5
CH de São João, EPE	534	15.390	154.400	79,2%	10,0	28,8
H escala Braga (S.Marcos)	252	8.257	88.400	96,1%	10,7	32,8
HP de Magalhães Lemos	196	3.533	74.172	103,7%	21,0	18,0
H de Sta Maria Maior, EPE	68	3.029	24.537	98,9%	8,1	44,5
IPO do Porto, EPE	161	5.365	46.145	78,5%	8,6	33,3
Total	2.956	101.222	944.009	87,5%	9,3	34,2

ADMINISTRAÇÃO REGIONAL DE SAÚDE DO NORTE, IP

2.2 Consultas externas

Hospital	Total	Especialidades	
		Cirúrgicas	Médicas
CH Alto Ave, EPE	254.275	99.142	155.133
CH Entre Douro e Vouga, EPE	311.218	152.284	158.934
CH Médio Ave, EPE	171.469	78.880	92.589
CH Porto, EPE	620.634	294.355	326.279
CH P.Varzim/V.Conde, EPE	72.146	37.971	34.175
CH TM e Alto Douro, EPE	281.508	132.701	148.807
CH Tâmega e Sousa, EPE	267.630	126.576	141.054
CH VN Gaia - Espinho, EPE	445.158	185.117	260.041
CH de São João, EPE	679.404	281.443	397.961
H escala Braga (S.Marcos)	360.079	170.634	189.445
HP de Magalhães Lemos	46.960	0	46.960
H de Sta Maria Maior, EPE	67.405	32.390	35.015
IPO do Porto, EPE	272.074	72.878	199.196
Total	3.849.960	1.664.371	2.185.589

2.3 Intervenções cirúrgicas

Hospital	Total GMC	Urgentes	Programadas		Pequena Cirurgia	% Urgentes	% Ambulatório
			Convencionais	Ambulatório			
CH Alto Ave, EPE	11.434	2.141	4.098	5.195	3.291	18,7%	45,4%
CH Entre Douro e Vouga, EPE	19.040	2.648	8.451	7.941	0	13,9%	41,7%
CH Médio Ave, EPE	15.194	2.113	4.586	8.495	1.658	13,9%	55,9%
CH Porto, EPE	32.935	5.591	11.613	15.731	0	17,0%	47,8%
CH P.Varzim/V.Conde, EPE	8.651	1.101	3.235	4.315	2.804	12,7%	49,9%
CH TM e Alto Douro, EPE	14.500	2.152	5.578	6.770	6.199	14,8%	46,7%
CH Tâmega e Sousa, EPE	16.952	2.292	5.784	8.876	0	13,5%	52,4%
CH VN Gaia - Espinho, EPE	21.309	2.660	7.905	10.744	0	12,5%	50,4%
CH de São João, EPE	37.914	4.792	16.031	17.091	2.289	12,6%	45,1%
H escala Braga (S.Marcos)	25.016	2.430	9.549	13.037	7.261	9,7%	52,1%
HP de Magalhães Lemos	0	0	0	0	0	-	-
H de Sta Maria Maior, EPE	3.656	378	1.205	2.073	1.056	10,3%	56,7%
IPO do Porto, EPE	13.023	525	5.735	6.763	4.735	4,0%	51,9%
Total	219.624	28.823	83.770	107.031	29.293	13,1%	48,7%

ADMINISTRAÇÃO REGIONAL DE SAÚDE DO NORTE, IP

2.4 Urgências

2.4.1 Doentes observados segundo o destino após entrada na urgência

Hospital	Total	Transitados p/ Inter. do	Transitados p/ outro hospital	Encaminhados p/ domicílio	Óbitos	Urg enviados Domicílio (%)
CH Alto Ave, EPE	143.494	14.439	2.209	126.706	140	88,3%
CH Entre Douro e Vouga, EPE	178.773	11.538	2.137	164.682	416	92,1%
CH Médio Ave, EPE	124.329	7.023	2.668	114.386	252	92,0%
CH Porto, EPE	130.840	14.259	1.807	114.561	213	87,6%
CH P.Varzim/V.Conde, EPE	78.469	3.983	2.096	72.249	141	92,1%
CH TM e Alto Douro, EPE	172.033	16.235	1.259	154.121	418	89,6%
CH Tâmega e Sousa, EPE	187.744	13.225	3.703	170.317	499	90,7%
CH VN Gaia - Espinho, EPE	169.139	13.992	2.972	151.969	206	89,8%
CH de São João, EPE	289.172	21.306	9.722	257.843	301	89,2%
H escala Braga (S.Marcos)	177.769	16.171	3.219	158.046	333	88,9%
HP de Magalhães Lemos	0	0	0	0	0	-
H de Sta Maria Maior, EPE	73.120	4.024	3.658	65.381	57	89,4%
IPO do Porto, EPE	0	0	0	0	0	-
Total	1.724.882	136.195	35.450	1.550.261	2.976	89,9%

2.4.2 Doentes observados segundo a causa da urgência

Hospital	Doença	Total Acidentes	Lesão provocada por Acidente			Lesão autoprov. Intenc.	Lesão prov. por agressão	
			Viação	Trabalho	Dom./ Lazer			Outro
CH Alto Ave, EPE	118.656	10.882	1.592	2.364	274	6.652	0	836
CH Entre Douro e Vouga, EPE	139.673	30.102	1.549	4.887	10.049	13.617	695	985
CH Médio Ave, EPE	101.978	21.679	1.493	2.354	1.300	16.532	0	672
CH Porto, EPE	109.671	4.534	1.066	2.219	65	1.184	0	1.315
CH P.Varzim/V.Conde, EPE	63.397	11.615	715	1.062	8.203	1.635	0	0
CH TM e Alto Douro, EPE	144.189	26.784	1.341	2.847	229	22.367	0	749
CH Tâmega e Sousa, EPE	155.089	29.846	2.612	3.234	4.803	19.197	1.496	1.313
CH VN Gaia - Espinho, EPE	132.578	35.288	1.236	3.269	1.192	29.591	0	1.273
CH de São João, EPE	239.806	42.603	2.197	3.939	15.534	20.933	0	1.795
H escala Braga (S.Marcos)	138.816	15.205	1.843	3.227	6.161	3.974	0	932
HP de Magalhães Lemos	0	0	0	0	0	0	0	0
H de Sta Maria Maior, EPE	60.233	12.571	729	1.223	9.134	1.485	0	282
IPO do Porto, EPE	0	0	0	0	0	0	0	0
Total	1.404.086	241.109	16.373	30.625	56.944	137.167	2.191	10.152

ADMINISTRAÇÃO REGIONAL DE SAÚDE DO NORTE, IP

2.6 Hospital de Dia

Hospital	Hemodiálise		Psiquiatria		Quimioterapia		Outros	
	Doentes	Sessões	Doentes	Sessões	Doentes	Sessões	Doentes	Sessões
CH Alto Ave, EPE	0	0	71	932	769	5.265	5.578	20.882
CH Entre Douro e Vouga, EPE	0	0	287	5.727	1.489	8.224	2.566	11.947
CH Médio Ave, EPE	0	0	265	2.901	542	4.040	487	1.468
CH Porto, EPE	106	6.294	450	2.973	0	0	6.421	106.616
CH P.Varzim/V.Conde, EPE	0	0	328	1.354	0	0	95	273
CH TM e Alto Douro, EPE	153	16.411	1.264	4.914	982	6.125	2.572	17.780
CH Tâmega e Sousa, EPE	0	0	1.883	10.371	0	0	1.875	12.077
CH VN Gaia - Espinho, EPE	109	2.407	813	11.620	875	5.445	5.929	24.656
CH de São João, EPE	266	3.167	903	13.910	3.208	29.018	9.530	85.959
H escala Braga (S.Marcos)	0	0	219	2.996	1.206	11.204	9.349	45.089
HP de Magalhães Lemos	0	0	1.362	48.123	0	0	0	0
H de Sta Maria Maior, EPE	0	0	0	0	98	815	325	3.004
IPO do Porto, EPE	65	6.193	0	0	5.354	27.919	4.941	81.479
Total	699	34.472	7.845	105.821	14.523	98.055	49.668	411.230

2.7 Partos

Hospital	Total	Eutócicos	Distócicos		% Cesarianas
			Cesarianas	Outros	
CH Alto Ave, EPE	2.165	1.233	649	283	30,0%
CH Entre Douro e Vouga, EPE	1.868	1.071	450	347	24,1%
CH Médio Ave, EPE	1.407	622	582	203	41,4%
CH Porto, EPE	3.124	1.402	1.122	600	35,9%
CH P.Varzim/V.Conde, EPE	899	480	318	101	35,4%
CH TM e Alto Douro, EPE	1.414	522	612	280	43,3%
CH Tâmega e Sousa, EPE	2.610	1.453	703	454	26,9%
CH VN Gaia - Espinho, EPE	1.802	761	627	414	34,8%
CH de São João, EPE	2.609	1.258	698	653	26,8%
H escala Braga (S.Marcos)	2.803	1.391	884	528	31,5%
HP de Magalhães Lemos	0	0	0	0	-
H de Sta Maria Maior, EPE	0	0	0	0	-
IPO do Porto, EPE	0	0	0	0	-
Total	20.701	10.193	6.645	3.863	32,1%

ADMINISTRAÇÃO REGIONAL DE SAÚDE DO NORTE, IP

2.8 Interrupção Voluntária da Gravidez

Hospital	Total	Cirúrgico c/ anestesia local	Cirúrgico c/ anestesia geral	Medicamentoso	Outros
CH Alto Ave, EPE	349	0	0	349	0
CH Entre Douro e Vouga, EPE	263	0	1	262	0
CH Médio Ave, EPE	255	0	0	255	0
CH Porto, EPE	1.114	0	0	1.114	0
CH P.Varzim/V.Conde, EPE	117	0	0	117	0
CH TM e Alto Douro, EPE	267	0	48	219	0
CH Tâmega e Sousa, EPE	0	0	0	0	0
CH VN Gaia - Espinho, EPE	471	0	0	471	0
CH de São João, EPE	569	0	4	565	0
H escala Braga (S.Marcos)	291	0	0	291	0
HP de Magalhães Lemos	0	0	0	0	0
H de Sta Maria Maior, EPE	0	0	0	0	0
IPO do Porto, EPE	0	0	0	0	0
Total	3.696	0	53	3.643	0

**Administração Regional de Saúde
do Centro,IP**

CARACTERIZAÇÃO

ADMINISTRAÇÃO REGIONAL DE SAÚDE DO CENTRO, IP

Centros de Saúde

Centros de Saúde com Internamento	2
Centros de Saúde com SUB/SAP*	22
Total de ACES	6
Total ULS	2

* Serviço de Urgência Básica/Serviço atendimento permanente

Caracterização das Unidades Hospitalares

Centros Hospitalares	5
Unidades Hospitalares	4
Especializados	
Especializados /Psiquiatria	1
Especializados /CMR	1
Especializados /Termais	1
Intituto Português de Oncologia	1
Intituto de Oftalmologia	0
Unidades Locais de Saúde	2

Lotação (número de camas em Centros de Saúde e Unidades Hospitalares)

Total Hospitalar	5.499
Especialidades cirúrgicas	2.278
Especialidades médicas	2.549
Outras	672

Total em Centros de Saúde	17
----------------------------------	-----------

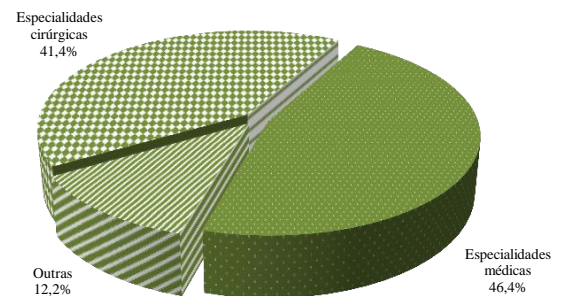

ADMINISTRAÇÃO REGIONAL DE SAÚDE DO CENTRO, IP

I. TOTAL ACES

1. PESSOAL EM SERVIÇO

Médicos	Enfermeiros	Técnicos de Diagnóstico e Terapêutica
Total	1.353	1.388
Não Especialistas	203	Cuidados Gerais 1.191
Especialistas	1.150	Especialistas 197
Medicina Geral e Familiar	1.084	Saúde Infantil e Pediátrica 33
Dermatovenereologia	0	Saúde Materna e Obstetrícia 28
Ginecologia/Obstetrícia	0	Enfermagem Médico-Cirúrgica 0
Medicina Dentária /Estomatologia	0	Saúde Mental e Psiquiátrica 11
Oftalmologia	0	Saúde Comunitária 99
Otorrinolaringologia	0	Reabilitação 26
Pediatria	2	Pessoal Técnico Superior de Saúde
Pneumologia	0	Ramo Engenharia Sanitária 1
Psiquiatria	0	Ramo de Laboratório 2
Radiodiagnóstico	1	Ramo Nutrição 18
Saúde Pública	58	Ramo Psicologia Clínica 26
Outras especialidades médicas	5	Outros Técnicos Sup. de Saúde 3
		Técnicos Superiores
		Serviço Social 37
		Outros Técnicos Superiores 29
		Outros Profissionais
		Administrativo 1.059
		Serviços Gerais e Auxiliar 797
		Outro Pessoal 3

2. SERVIÇOS PRESTADOS

2.1 Consultas médicas

Tipo de Consulta	Total	1.as consultas no ano	Consultas seguintes
Adultos (> 18 anos)	4.642.700	1.076.105	3.566.595
Saúde da Mulher	71.415	10.440	60.975
Saúde Infantil/Juvenil/Pediatria	466.115	192.192	273.923
< 1 ano	81.413	21.536	59.877
1 a 18 anos	384.702	170.656	214.046
Planeamento Familiar	197.886	131.843	66.043
Alcoologia	0	0	0
Dermatovenereologia	0	0	0
Ginecologia/Obstetrícia	0	0	0
Medicina Dentária/ Estomatologia	2.503	919	1.584
Oftalmologia	3.716	3.405	311
Otorrinolaringologia	0	0	0
Pediatria	1.481	452	1.029
Pneumologia	185	103	82
Psiquiatria	1.151	441	710
Tabagismo	0	0	0
Urologia	0	0	0
Outras Especialidades	21.248	18.708	2.540
Total	5.408.400	1.434.608	3.973.792

2.2 Domicílios

Visitas domiciliárias	
Pessoal Médico	23.691
Pessoal de Enfermagem	257.728
Pessoal de Ser.Social	4.352
Outro	7.959
Total	293.730

2.3 Atendimentos em SUB

Situação pós-atendimento	
Ambulatório / Domicílio	250.364
Internamento em Centros	1.566
Cuidados Hospitalares	27.022
Óbitos	296
Total	279.248

2.4 Meios complementares de diagnóstico e terapêutica

Análises	ECG	Exames radiológicos	Outros actos diagnóstico	Sessões de Psicoterapia	Tratamentos fisioterapia	Outros actos terapêuticos
68.310	4.467	40.814	1.490	0	12.695	7.156

2.5 Unidades de Internamento - Movimento de doentes internados

Vindos do ano anterior	Entrados	Saídos	Dias de internamento	Taxa de Ocupação (%)	Demora média(dias)
11	63	61	1.294	20,9	21,2

ADMINISTRAÇÃO REGIONAL DE SAÚDE DO CENTRO, IP

II. TOTAL DE CUIDADOS DE SAÚDE DIFERENCIADOS

1. PESSOAL EM SERVIÇO

1.1 Médicos por especialidade I

Entidade Hospitalar	Total *	Anestesiologia	Cardiologia	Cirurgia Geral	Dermatove- nerologia	Gastrente- rologia	Ginecologia/ Obstetrícia	Medicina Interna	
SNS	3.231	215	84	186	35	54	192	226	
		Oftalmologia	Ortopedia	Otorrino- laringologia	Pediatria	Pneumologia	Psiquiatria	Urologia	Outras
		82	127	48	163	71	94	45	1.609

* Representa o número de especialistas, acrescido dos médicos do internato complementar, geral e outro pessoal médico. O total em SNS não inclui o SICAD

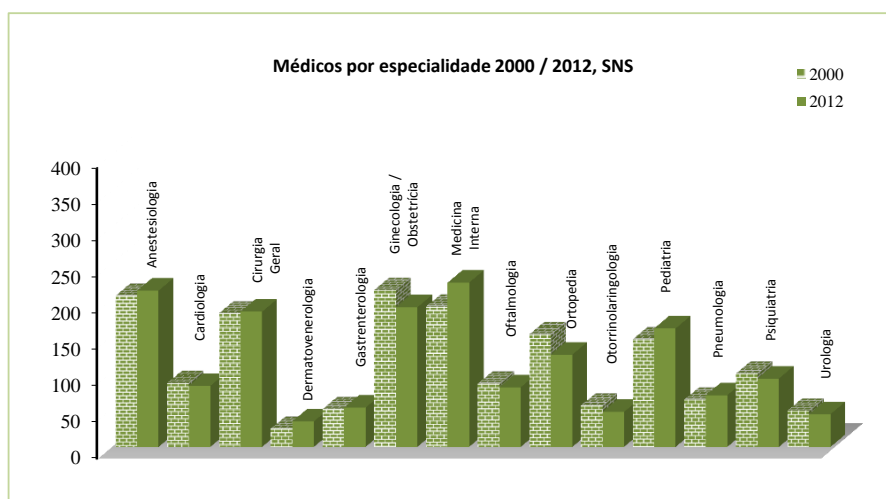

1.2 Enfermeiros por especialidade

Entidade Hospitalar	Total *	S. Infantil e Pediátrica	S. Materna e Obstétrica	Médico cirúrgica	S. Mental e Psiquiátrica	Saúde Comunitária	Reabilitação	Outros
SNS	6.499	140	200	132	119	54	158	5

* Inclui enfermeiros de Cuidados Gerais

1.3 Outro pessoal em serviço

Entidade Hospitalar	Téc.Superior de Saúde	Téc.Superior e Gestores	Téc. de Diag. e Terapêutica	Téc. prof. e Administrativ	Pes. Aux. Acção Médica/Enf.	Outro Pessoal
SNS	307	428	1.246	2.030	3.373	1.101

ADMINISTRAÇÃO REGIONAL DE SAÚDE DO CENTRO, IP

II. TOTAL DE CUIDADOS DE SAÚDE DIFERENCIADOS

2. LOTAÇÃO

2.1 Camas de Internamento

Entidade Hospitalar	TOTAL	Enfermarias	U.C. Intensivos	U.C.Especiais	U.Cuidados Intermédios	Unidade CC de saúde*	Unidade Queimados
SNS	5.499	5.031	165	8	107	168	10

* Unidade de Cuidados Continuados de Saúde

Nota: o total inclui os quartos particulares e privados.

2.2 Outras camas

Entidade Hospitalar	TOTAL	Berçário	Hospital Dia	Sala Recobro Operados	Serviço Observação
SNS	803	266	336	137	60

3. SERVIÇOS PRESTADOS

3.1 Internamento

3.1.1 Total das Especialidades

Entidade Hospitalar	Lotação * praticada	Doentes * saídos	Dias de * internamento	Taxa de ocupação (%)	Demora média(dias)	Doentes saídos/Cama
SNS	5.499	178.234	1.610.101	80,2%	9,0	32,4

* Inclui dados de quartos particulares, unidades de cuidados especiais/intensivos neonatais, cuidados intensivos, cuidados intermédios, queimados e de outras unidades.

3.1.1.1 Especialidades Cirúrgicas

Entidade Hospitalar	Lotação praticada	Doentes saídos	Dias de internamento	Taxa de ocupação (%)	Demora média(dias)	Doentes saídos/Cama
SNS	2.278	88.358	633.671	76,2%	7,2	38,8

3.1.1.2 Especialidades Médicas

Entidade Hospitalar	Lotação praticada	Doentes saídos	Dias de internamento	Taxa de ocupação (%)	Demora média(dias)	Doentes saídos/Cama
SNS	2.549	84.963	871.921	93,7%	10,3	33,3

ADMINISTRAÇÃO REGIONAL DE SAÚDE DO CENTRO, IP

II. TOTAL DE CUIDADOS DE SAÚDE DIFERENCIADOS

3.2 Consultas externas

3.2.1 Especialidades Cirúrgicas I

n.º de salas de consulta 1.076

Entidade Hospitalar	Total	Cons/1000 hab	Angiologia e Cir Vascular	Cardiorádica	Cirurgia Geral	Máxilofacial	Pediátrica	Plástica Reconstrutiva
	956.026	555,8	10.335	4.665	146.828	9.026	9.827	9.577
SNS								
	Estomatologia	Ginecologia Obstetrícia	Neurocirurgia	Oftalmologia	Ortopedia	Otorrinolaringologia	Urologia	Outras
	66.584	194.730	17.486	166.060	151.284	84.848	82.143	2.633

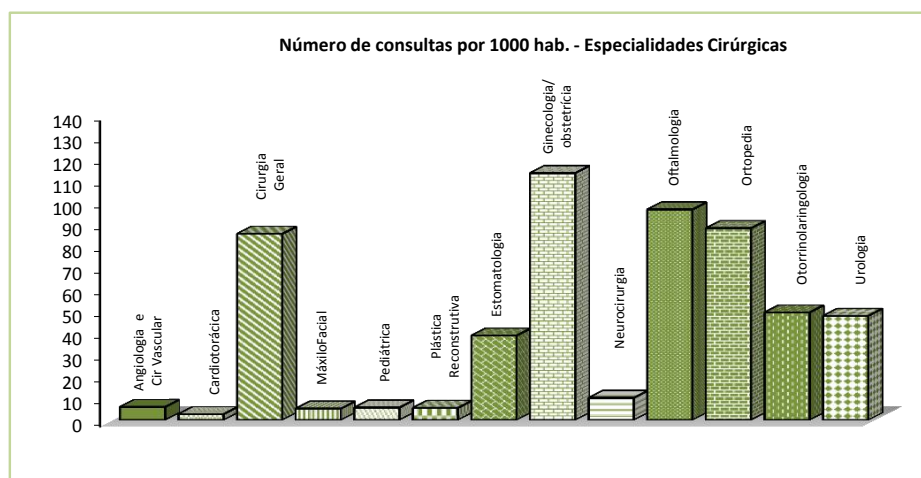

3.2.2 Especialidades Médicas

Entidade Hospitalar	Total	Cons/1000 hab	Anestesiologia	Cardiologia	Dermatovenereologia	Endocrinologia	Gastrenterologia	Hematologia Clínica
	1.197.007	695,9	54.808	85.869	74.357	35.943	46.230	46.494
SNS								
	Medicina Interna	Nefrologia	Neurologia	Oncologia Médica	Pediatria	Pneumologia	Psiquiatria	Outras
	143.723	21.670	62.913	69.373	102.064	66.506	108.565	278.492

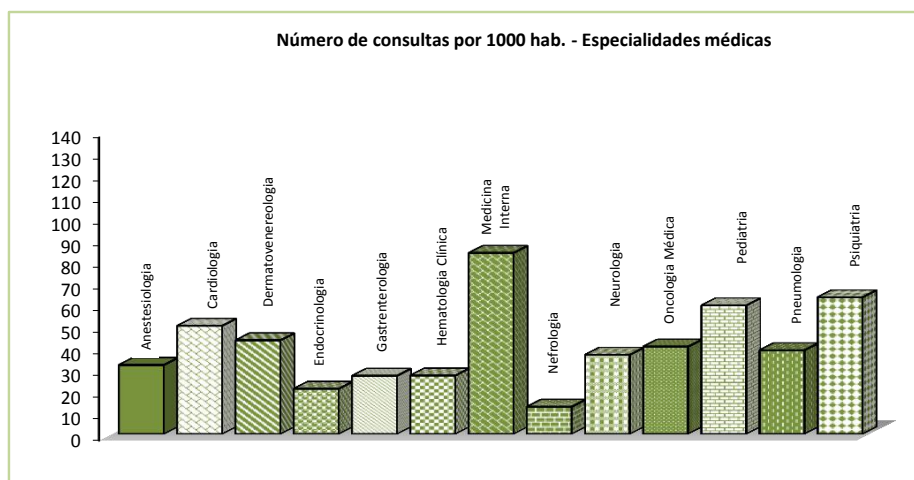

ADMINISTRAÇÃO REGIONAL DE SAÚDE DO CENTRO, IP

II. TOTAL DE CUIDADOS DE SAÚDE DIFERENCIADOS

3.3 Intervenções cirúrgicas

n.º salas operatórias 127

Entidade Hospitalar	Total GMC*	Urgentes	Programadas		Pequena Cirurgia	% Urgentes	% Ambulatório
			Convencionais	Ambulatório			
SNS	120.813	20.529	49.005	51.279	43.183	17,0%	42,4%

* GMC - Grande e Média Cirurgia

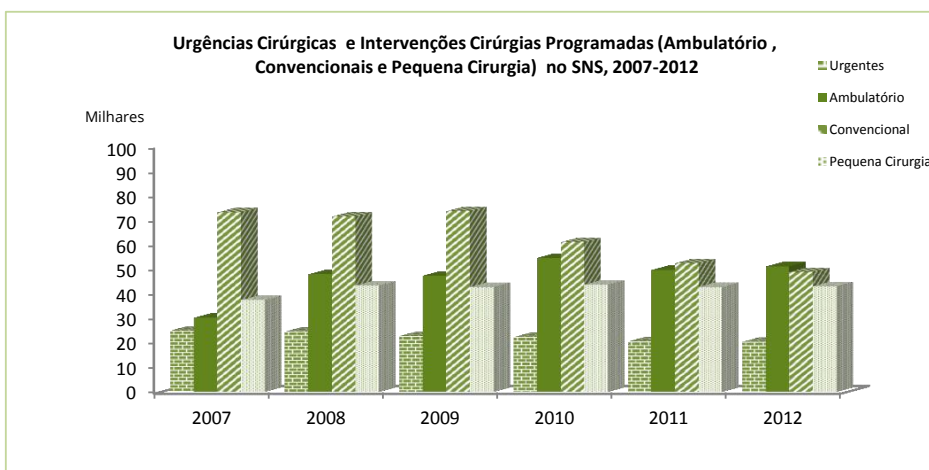

3.4 Urgências

3.4.1 Doentes observados segundo o destino após entrada na urgência

Entidade Hospitalar	Total	Transitados p/ Inter. do hospital	Transitados p/ outro hospital	Encaminhados p/ domicílio	Óbitos	Urg enviados Domicílio (%)
SNS	110.698	33.355	1.008.265	2.667	3	2,4%

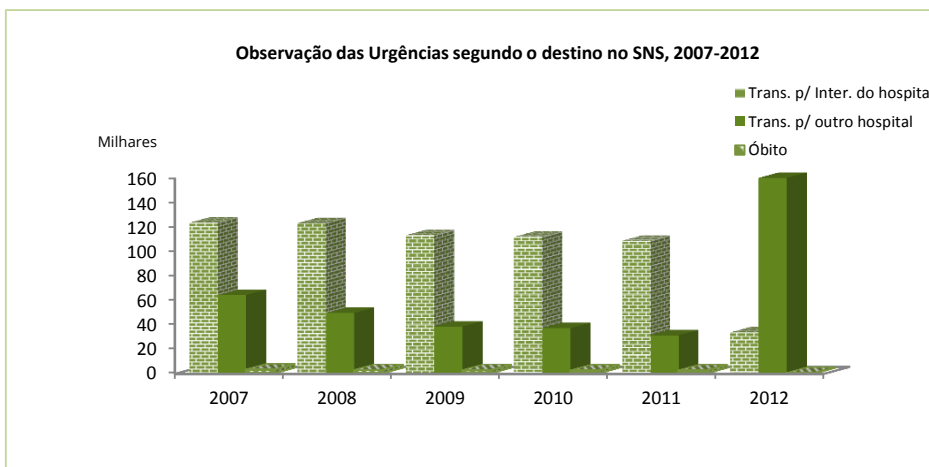

ADMINISTRAÇÃO REGIONAL DE SAÚDE DO CENTRO, IP

II. TOTAL DE CUIDADOS DE SAÚDE DIFERENCIADOS

3.4.2 Doentes observados segundo a causa da urgência

Entidade Hospitalar	Doença	Total Acidentes	Lesão provocada por Acidente				Lesão autopro. Intenc.	Lesão prov por agressão
			Viação	Trabalho	Dom./ Lazer	Outro		
SNS	942.252	131.018	10.458	21.996	14.363	84.201	70	6.033

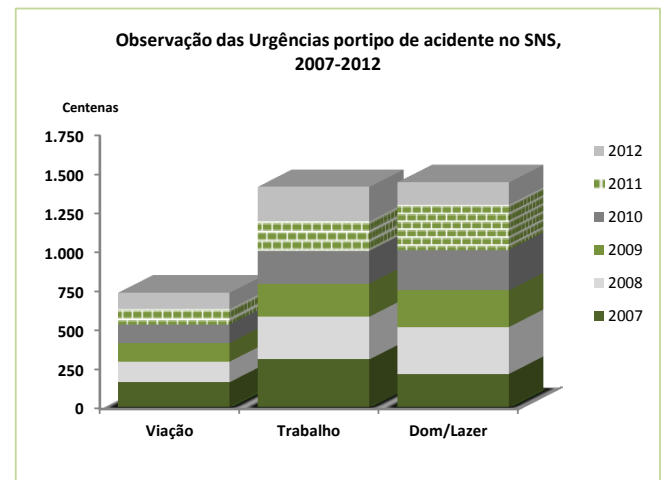
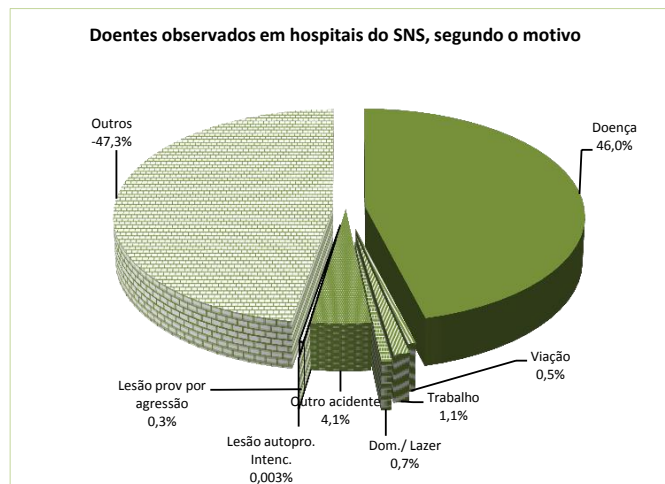

3.5 Hospital de Dia

Entidade Hospitalar	Hemodiálise		Psiquiatria		Quimioterapia		Outros	
	Doentes	Sessões	Doentes	Sessões	Doentes	Sessões	Doentes	Sessões
SNS	419	20.689	1.957	21.726	6.385	55.151	38.223	168.480

ADMINISTRAÇÃO REGIONAL DE SAÚDE DO CENTRO, II

II. TOTAL DE CUIDADOS DE SAÚDE DIFERENCIADOS

3.6 Partos

n.º salas de parto 40

n.º salas de trabalho de parto 24

Entidade Hospitalar	Total	Eutócicos	Distócicos		% Cesarianas
			Cesarianas	Outros	
SNS	12.542	5.938	3.876	2.728	30,9%

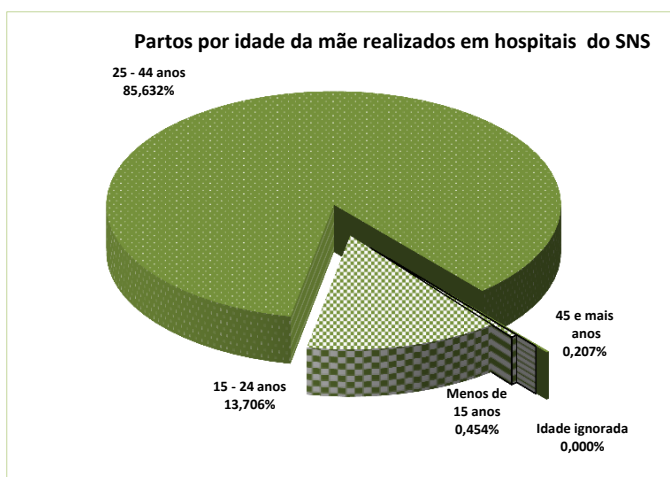
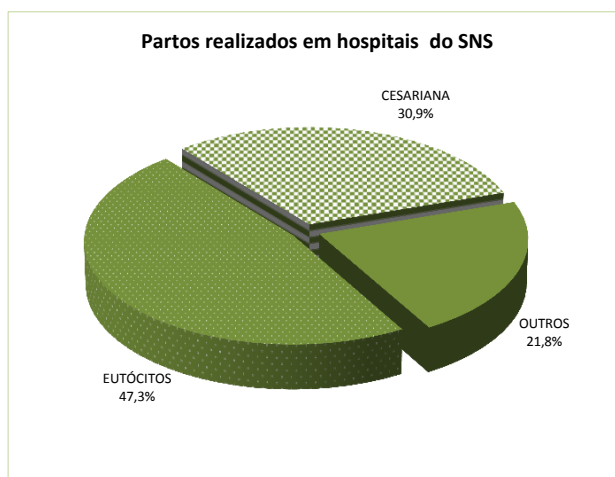

3.6.1 Partos por idade da mulher

TOTAL das entidades Hospitalares	Total	Eutócicos	Distócicos		% Cesarianas
			Cesarianas	Outros	
SNS					
Menos de 15 anos	57	10	18	29	31,6%
15 - 24 anos	1.719	759	523	437	30,4%
25 - 44 anos	10.740	5.162	3.320	2.258	30,9%
45 e mais anos	26	7	15	4	57,7%
Idade ignorada	0	0	0	0	-
Total	12.542	5.938	3.876	2.728	30,9%

ADMINISTRAÇÃO REGIONAL DE SAÚDE DO CENTRO, IP

II. TOTAL DE CUIDADOS DE SAÚDE DIFERENCIADOS

3.7 Interrupção Voluntária da Gravidez

Entidade Hospitalar	Total	Cirúrgico com anestesia local	Cirúrgico com anestesia geral	Medicamentoso	Outros
SNS	2.272	1	23	2.248	0

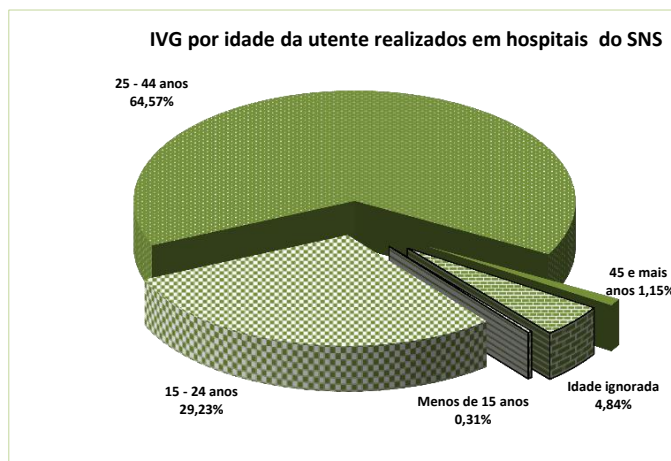
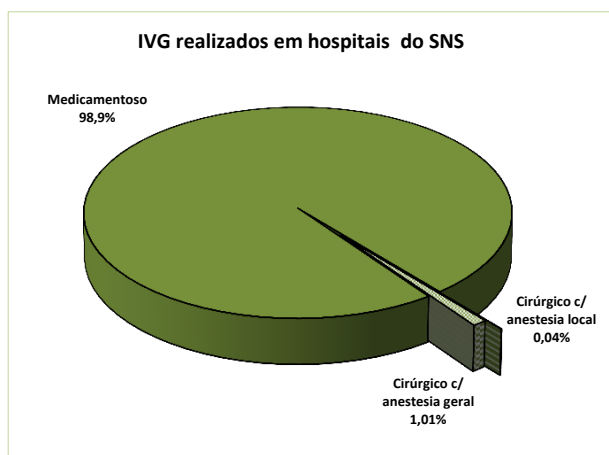

3.7.1 Interrupção Voluntária da Gravidez por idade da mulher

TOTAL das entidades Hospitalares	Total	Cirúrgico com anestesia local	Cirúrgico com anestesia geral	Medicamentoso	Outros
SNS					
Menos de 15 anos	7	0	0	7	0
15 - 24 anos	664	0	2	662	0
25 - 44 anos	1.467	1	21	1.445	0
45 e mais anos	24	0	0	24	0
Idade ignorada	110	0	0	110	0
Total	2.272	1	23	2.248	0

ADMINISTRAÇÃO REGIONAL DE SAÚDE DO CENTRO, IP

I. ACES DO BAIXO MONDEGO

1. PESSOAL EM SERVIÇO

Médicos		Enfermeiros		Técnicos de Diagnóstico e Terapêutica	
Total	354	Total	276	Fisioterapeutas	1
Não Especialistas	117	Cuidados Gerais	227	Higienistas Orais	1
Especialistas	237	Especialistas	49	Téc. Radiologia	3
Medicina Geral e Familiar	221	Saúde Infantil e Pediátrica	14	Téc.Anál. Clínicas/ S Púb.	0
Dermatovenereologia	0	Saúde Materna e Obstetrícia	4	Téc. de Saúde Ambiental	16
Ginecologia/Obstetrícia	0	Enfermagem Médico-Cirúrgica	0	Outro Pessoal Técnico	2
Medicina Dentária /Estomatologia	0	Saúde Mental e Psiquiátrica	1		
Oftalmologia	0	Saúde Comunitária	21	Técnicos Superiores	
Otorrinolaringologia	0	Reabilitação	9	Serviço Social	13
Pediatria	2	Pessoal Técnico Superior de Saúde		Outros Técnicos Superiores	6
Pneumologia	0	Ramo Engenharia Sanitária	0	Outros Profissionais	
Psiquiatria	0	Ramo de Laboratório	0	Administrativo	219
Radiodiagnóstico	1	Ramo Nutrição	3	Serviços Gerais e Auxiliar	140
Saúde Pública	12	Ramo Psicologia Clínica	7	Outro Pessoal	0
Outras especialidades médicas	1	Outros Técnicos Sup. de Saúde	1		

2. SERVIÇOS PRESTADOS

2.1 Consultas médicas

Tipo de Consulta	Total	1.as consultas no ano	Consultas seguintes
Adultos (> 18 anos)	980040	221199	758.841
Saúde da Mulher	13815	2097	11.718
Saúde Infantil/Juvenil/Pediatria	98.573	39.572	59.001
< 1 ano	18.065	4.566	13.499
1 a 18 anos	80.508	35.006	45.502
Planeamento Familiar	48.199	28.605	19.594
Alcoologia	0	0	0
Dermatovenereologia	0	0	0
Ginecologia/Obstetrícia	0	0	0
Medicina Dentária/ Estomatologia	0	0	0
Oftalmologia	3.716	3.405	311
Otorrinolaringologia	0	0	0
Pediatria	1.481	452	1.029
Pneumologia	0	0	0
Psiquiatria	670	272	398
Tabagismo	0	0	0
Urologia	0	0	0
Outras Especialidades	5.581	4.687	894
Total	1.152.075	300.289	851.786

2.2 Domicílios

Visitas domiciliárias	
Pessoal Médico	5.906
Pessoal de Enfermagem	61.791
Pessoal de Ser.Social	1.107
Outro	1.385
Total	70.189

2.3 Atendimentos em SUB

Situação pós-atendimento	
Ambulatório / Domicílio	0
Internamento em Centros	0
Cuidados Hospitalares	0
Óbitos	0
Total	0

2.4 Meios complementares de diagnóstico e terapêutica

Análises	ECG	Exames radiológicos	Outros actos diagnóstico	Sessões de Psicoterapia	Tratamentos fisioterapia	Outros actos terapêuticos
0	70	4.788	0	0	10.180	2.548

ADMINISTRAÇÃO REGIONAL DE SAÚDE DO CENTRO, IP

I. ACES DO BAIXO VOUGA

1. PESSOAL EM SERVIÇO

Médicos	Enfermeiros	Técnicos de Diagnóstico e Terapêutica
Total	276	279
Não Especialistas	34	Cuidados Gerais 242
Especialistas	242	Especialistas 37
Medicina Geral e Familiar	225	Saúde Infantil e Pediátrica 4
Dermatovenereologia	0	Saúde Materna e Obstetrícia 9
Ginecologia/Obstetrícia	0	Enfermagem Médico-Cirúrgica 0
Medicina Dentária /Estomatologia	0	Saúde Mental e Psiquiátrica 8
Oftalmologia	0	Saúde Comunitária 13
Otorrinolaringologia	0	Reabilitação 3
Pediatria	0	Pessoal Técnico Superior de Saúde
Pneumologia	0	Ramo Engenharia Sanitária 0
Psiquiatria	0	Ramo de Laboratório 0
Radiodiagnóstico	0	Ramo Nutrição 3
Saúde Pública	13	Ramo Psicologia Clínica 4
Outras especialidades médicas	4	Outros Técnicos Sup. de Saúde 2
		Fisioterapeutas 3
		Higienistas Orais 6
		Téc. Radiologia 3
		Téc.Anál. Clínicas/ S Púb. 0
		Téc. de Saúde Ambiental 7
		Outro Pessoal Técnico 1
		Técnicos Superiores
		Serviço Social 0
		Outros Técnicos Superiores 18
		Outros Profissionais
		Administrativo 230
		Serviços Gerais e Auxiliar 154
		Outro Pessoal 0

2. SERVIÇOS PRESTADOS

2.1 Consultas médicas

Tipo de Consulta	Total	1.as consultas no ano	Consultas seguintes
Adultos (> 18 anos)	1.033.557	225.156	808.401
Saúde da Mulher	20.203	2.609	17.594
Saúde Infantil/Juvenil/Pediatria	118.887	45.405	73.482
< 1 ano	19.455	4.866	14.589
1 a 18 anos	99.432	40.539	58.893
Planeamento Familiar	42.813	31.807	11.006
Alcoologia	0	0	0
Dermatovenereologia	0	0	0
Ginecologia/Obstetrícia	0	0	0
Medicina Dentária/ Estomatologia	420	330	90
Oftalmologia	0	0	0
Otorrinolaringologia	0	0	0
Pediatria	0	0	0
Pneumologia	0	0	0
Psiquiatria	0	0	0
Tabagismo	0	0	0
Urologia	0	0	0
Outras Especialidades	6.360	5.940	420
Total	1.222.240	311.247	910.993

2.2 Domicílios

Visitas domiciliárias	
Pessoal Médico	5.968
Pessoal de Enfermagem	53.356
Pessoal de Ser.Social	996
Outro	2.788
Total	63.108

2.3 Atendimentos em SUB

Situação pós-atendimento	
Ambulatório / Domicílio	0
Internamento em Centros	0
Cuidados Hospitalares	0
Óbitos	0
Total	0

2.4 Meios complementares de diagnóstico e terapêutica

Análises	ECG	Exames radiológicos	Outros actos diagnóstico	Sessões de Psicoterapia	Tratamentos fisioterapia	Outros actos terapêuticos
0	401	2.525	0	0	0	3.311

ADMINISTRAÇÃO REGIONAL DE SAÚDE DO CENTRO, IP

I. ACES DÃO LAFÕES

1. PESSOAL EM SERVIÇO

Médicos	Enfermeiros	Técnicos de Diagnóstico e Terapêutica
Total	200	Total 203
Não Especialistas	0	Cuidados Gerais 203
Especialistas	200	Especialistas 0
Medicina Geral e Familiar	192	Saúde Infantil e Pediátrica
Dermatovenereologia	0	Saúde Materna e Obstetrícia
Ginecologia/Obstetrícia	0	Enfermagem Médico-Cirúrgica
Medicina Dentária /Estomatologia	0	Saúde Mental e Psiquiátrica
Oftalmologia	0	Saúde Comunitária
Otorrinolaringologia	0	Reabilitação
Pediatria	0	Pessoal Técnico Superior de Saúde
Pneumologia	0	Ramo Engenharia Sanitária
Psiquiatria	0	Ramo de Laboratório
Radiodiagnóstico	0	Ramo Nutrição
Saúde Pública	8	Ramo Psicologia Clínica
Outras especialidades médicas	0	Outros Técnicos Sup. de Saúde
		Fisioterapeutas
		Higienistas Orais
		Téc. Radiologia
		Téc.Anál. Clínicas/ S Púb.
		Téc. de Saúde Ambiental
		Outro Pessoal Técnico
		Técnicos Superiores
		Serviço Social
		Outros Técnicos Superiores
		Outros Profissionais
		Administrativo
		Serviços Gerais e Auxiliar
		Outro Pessoal

2. SERVIÇOS PRESTADOS

2.1 Consultas médicas

Tipo de Consulta	Total	1.as consultas no ano	Consultas seguintes
Adultos (> 18 anos)	716.877	167.058	549.819
Saúde da Mulher	13.186	1.678	11.508
Saúde Infantil/Juvenil/Pediatria	77.166	31.619	45.547
< 1 ano	13.037	3.368	9.669
1 a 18 anos	64.129	28.251	35.878
Planeamento Familiar	28.967	20.052	8.915
Alcoologia	0	0	0
Dermatovenereologia	0	0	0
Ginecologia/Obstetrícia	0	0	0
Medicina Dentária/ Estomatologia	2.083	589	1.494
Oftalmologia	0	0	0
Otorrinolaringologia	0	0	0
Pediatria	0	0	0
Pneumologia	185	103	82
Psiquiatria	179	25	154
Tabagismo	0	0	0
Urologia	0	0	0
Outras Especialidades	2.665	2.431	234
Total	841.308	223.555	617.753

2.2 Domicílios

Visitas domiciliárias	
Pessoal Médico	4.109
Pessoal de Enfermagem	32.140
Pessoal de Ser.Social	517
Outro	675
Total	37.441

2.3 Atendimentos em SUB

Situação pós-atendimento	
Ambulatório / Domicílio	27.058
Internamento em Centros	34
Cuidados Hospitalares	3.302
Óbitos	33
Total	30.427

2.4 Meios complementares de diagnóstico e terapêutica

Análises	ECG	Exames radiológicos	Outros actos diagnóstico	Sessões de Psicoterapia	Tratamentos fisioterapia	Outros actos terapêuticos
0	0	3.537	0	0	1.888	0

ADMINISTRAÇÃO REGIONAL DE SAÚDE DO CENTRO, IP

I. ACES DO PINHAL INTERIOR NORTE

1. PESSOAL EM SERVIÇO

Médicos	Enfermeiros	Técnicos de Diagnóstico e Terapêutica
Total	93	130
Não Especialistas	0	96
Especialistas	93	34
Medicina Geral e Familiar	85	Fisioterapeutas
Dermatovenereologia	0	Higienistas Oraís
Ginecologia/Obstetrícia	0	Téc. Radiologia
Medicina Dentária /Estomatologia	0	Téc.Anál. Clínicas/ S Púb.
Oftalmologia	0	Téc. de Saúde Ambiental
Otorrinolaringologia	0	Outro Pessoal Técnico
Pediatria	0	
Pneumologia	0	Técnicos Superiores
Psiquiatria	0	Serviço Social
Radiodiagnóstico	0	Outros Técnicos Superiores
Saúde Pública	8	Outros Profissionais
Outras especialidades médicas	0	Administrativo
		Serviços Gerais e Auxiliar
		Outro Pessoal

2. SERVIÇOS PRESTADOS

2.1 Consultas médicas

Tipo de Consulta	Total	1.as consultas no ano	Consultas seguintes
Adultos (> 18 anos)	402.007	87.950	314.057
Saúde da Mulher	4.739	726	4.013
Saúde Infantil/Juvenil/Pediatria	37.387	15.197	22.190
< 1 ano	6.040	1.539	4.501
1 a 18 anos	31.347	13.658	17.689
Planeamento Familiar	10.839	7.117	3.722
Alcoologia	0	0	0
Dermatovenereologia	0	0	0
Ginecologia/Obstetrícia	0	0	0
Medicina Dentária/ Estomatologia	0	0	0
Oftalmologia	0	0	0
Otorrinolaringologia	0	0	0
Pediatria	0	0	0
Pneumologia	0	0	0
Psiquiatria	0	0	0
Tabagismo	0	0	0
Urologia	0	0	0
Outras Especialidades	1.986	1.708	278
Total	456.958	112.698	344.260

2.2 Domicílios

Visitas domiciliárias	
Pessoal Médico	1.470
Pessoal de Enfermagem	19.551
Pessoal de Ser.Social	950
Outro	47
Total	22.018

2.3 Atendimentos em SUB

Situação pós-atendimento	
Ambulatório / Domicílio	55.639
Internamento em Centros	97
Cuidados Hospitalares	6.489
Óbitos	100
Total	62.325

2.4 Meios complementares de diagnóstico e terapêutica

Análises	ECG	Exames radiológicos	Outros actos diagnóstico	Sessões de Psicoterapia	Tratamentos fisioterapia	Outros actos terapêuticos
40.223	500	17.544	1.490	0	627	1.297

2.5 Unidades de Internamento - Movimento de doentes internados

Vindos do ano anterior	Entrados	Saídos	Dias de internamento	Taxa de Ocupação (%)	Demora média(dias)
3	30	28	1.009	39,5	36,0

ADMINISTRAÇÃO REGIONAL DE SAÚDE DO CENTRO, IP

I. ACES DO PINHAL LITORAL

1. PESSOAL EM SERVIÇO

Médicos	Enfermeiros	Técnicos de Diagnóstico e Terapêutica
Total	193	Total 168
Não Especialistas	32	Cuidados Gerais 160
Especialistas	161	Especialistas 8
Medicina Geral e Familiar	151	Saúde Infantil e Pediátrica 3
Dermatovenereologia	0	Saúde Materna e Obstetrícia 2
Ginecologia/Obstetrícia	0	Enfermagem Médico-Cirúrgica 0
Medicina Dentária /Estomatologia	0	Saúde Mental e Psiquiátrica 0
Oftalmologia	0	Saúde Comunitária 3
Otorrinolaringologia	0	Reabilitação 0
Pediatria	0	Pessoal Técnico Superior de Saúde
Pneumologia	0	
Psiquiatria	0	Ramo Engenharia Sanitária 1
Radiodiagnóstico	0	Ramo de Laboratório 0
Saúde Pública	10	Ramo Nutrição 2
Outras especialidades médicas	0	Ramo Psicologia Clínica 4
		Outros Técnicos Sup. de Saúde 0
		Técnicos Superiores
		Serviço Social 4
		Outros Técnicos Superiores 1
		Outros Profissionais
		Administrativo 137
		Serviços Gerais e Auxiliar 56
		Outro Pessoal 0

2. SERVIÇOS PRESTADOS

2.1 Consultas médicas

Tipo de Consulta	Total	1.as consultas no ano	Consultas seguintes
Adultos (> 18 anos)	623.756	160.585	463.171
Saúde da Mulher	8.279	1.500	6.779
Saúde Infantil/Juvenil/Pediatria	66.251	30.146	36.105
< 1 ano	12.029	3.603	8.426
1 a 18 anos	54.222	26.543	27.679
Planeamento Familiar	27.277	19.663	7.614
Alcoologia	0	0	0
Dermatovenereologia	0	0	0
Ginecologia/Obstetrícia	0	0	0
Medicina Dentária/ Estomatologia	0	0	0
Oftalmologia	0	0	0
Otorrinolaringologia	0	0	0
Pediatria	0	0	0
Pneumologia	0	0	0
Psiquiatria	0	0	0
Tabagismo	0	0	0
Urologia	0	0	0
Outras Especialidades	3.970	3.370	600
Total	729.533	215.264	514.269

2.2 Domicílios

Visitas domiciliárias	
Pessoal Médico	2.412
Pessoal de Enfermagem	35.998
Pessoal de Ser.Social	126
Outro	0
Total	38.536

2.3 Atendimentos em SUB

Situação pós-atendimento	
Ambulatório / Domicílio	31.713
Internamento em Centros	98
Cuidados Hospitalares	2.930
Óbitos	12
Total	34.753

2.4 Meios complementares de diagnóstico e terapêutica

Análises	ECG	Exames radiológicos	Outros actos diagnóstico	Sessões de Psicoterapi	Tratamentos fisioterapia	Outros actos terapêuticos
0	0	0	0	0	0	0

ADMINISTRAÇÃO REGIONAL DE SAÚDE DO CENTRO, IP

I. ULS CASTELO BRANCO - ACES BEIRA INTERIOR SUL

1. PESSOAL EM SERVIÇO

Médicos	Enfermeiros	Técnicos de Diagnóstico e Terapêutica
Total	46	69
Não Especialistas	0	51
Especialistas	46	18
Medicina Geral e Familiar	45	Saúde Infantil e Pediátrica
Dermatovenereologia	0	Saúde Materna e Obstetrícia
Ginecologia/Obstetrícia	0	Enfermagem Médico-Cirúrgica
Medicina Dentária /Estomatologia	0	Saúde Mental e Psiquiátrica
Oftalmologia	0	Saúde Comunitária
Otorrinolaringologia	0	Reabilitação
Pediatria	0	Pessoal Técnico Superior de Saúde
Pneumologia	0	Ramo Engenharia Sanitária
Psiquiatria	0	Ramo de Laboratório
Radiodiagnóstico	0	Ramo Nutrição
Saúde Pública	1	Ramo Psicologia Clínica
Outras especialidades médicas	0	Outros Técnicos Sup. de Saúde
		Técnicos Superiores
		Serviço Social
		Outros Técnicos Superiores
		Outros Profissionais
		Administrativo
		Serviços Gerais e Auxiliar
		Outro Pessoal

2. SERVIÇOS PRESTADOS

2.1 Consultas médicas

Tipo de Consulta	Total	1.as consultas no ano	Consultas seguintes
Adultos (> 18 anos)	196.801	48.934	147.867
Saúde da Mulher	3.139	534	2.605
Saúde Infantil/Juvenil/Pediatria	15.386	6.845	8.541
< 1 ano	2.863	875	1.988
1 a 18 anos	12.523	5.970	6.553
Planeamento Familiar	10.184	6.324	3.860
Alcoologia	0	0	0
Dermatovenereologia	0	0	0
Ginecologia/Obstetrícia	0	0	0
Medicina Dentária/ Estomatologia	0	0	0
Oftalmologia	0	0	0
Otorrinolaringologia	0	0	0
Pediatria	0	0	0
Pneumologia	0	0	0
Psiquiatria	302	144	158
Tabagismo	0	0	0
Urologia	0	0	0
Outras Especialidades	0	0	0
Total	225.812	62.781	163.031

2.2 Domicílios

Visitas domiciliárias	
Pessoal Médico	202
Pessoal de Enfermagem	10.463
Pessoal de Ser.Social	0
Outro	0
Total	10.665

2.3 Atendimentos em SUB

Situação pós-atendimento	
Ambulatório / Domicílio	18.433
Internamento em Centros	77
Cuidados Hospitalares	1.807
Óbitos	19
Total	20.336

2.4 Meios complementares de diagnóstico e terapêutica

Análises	ECG	Exames radiológicos	Outros actos diagnóstico	Sessões de Psicoterapia	Tratamentos fisioterapia	Outros actos terapêuticos
0	0	0	0	0	0	0

ADMINISTRAÇÃO REGIONAL DE SAÚDE DO CENTRO, IP

I. ULS CASTELO BRANCO - ACES PINHAL INTERIOR SUL

1. PESSOAL EM SERVIÇO

Médicos	Enfermeiros	Técnicos de Diagnóstico e Terapêutica
Total	22	43
Não Especialistas	0	20
Especialistas	22	23
Medicina Geral e Familiar	20	Fisioterapeutas
Dermatovenereologia	0	Higienistas Orais
Ginecologia/Obstetrícia	0	Téc. Radiologia
Medicina Dentária /Estomatologia	0	Téc.Anál. Clínicas/ S Púb.
Oftalmologia	0	Téc. de Saúde Ambiental
Otorrinolaringologia	0	Outro Pessoal Técnico
Pediatria	0	
Pneumologia	0	Técnicos Superiores
Psiquiatria	0	Serviço Social
Radiodiagnóstico	0	Outros Técnicos Superiores
Saúde Pública	2	Outros Profissionais
Outras especialidades médicas	0	Administrativo
		Serviços Gerais e Auxiliar
		Outro Pessoal

2. SERVIÇOS PRESTADOS

2.1 Consultas médicas

Tipo de Consulta	Total	1.as consultas no ano	Consultas seguintes
Adultos (> 18 anos)	96.784	22.082	74.702
Saúde da Mulher	904	134	770
Saúde Infantil/Juvenil/Pediatria	5.928	2.814	3.114
< 1 ano	1.059	308	751
1 a 18 anos	4.869	2.506	2.363
Planeamento Familiar	3.618	2.049	1.569
Alcoologia	0	0	0
Dermatovenereologia	0	0	0
Ginecologia/Obstetrícia	0	0	0
Medicina Dentária/ Estomatologia	0	0	0
Oftalmologia	0	0	0
Otorrinolaringologia	0	0	0
Pediatria	0	0	0
Pneumologia	0	0	0
Psiquiatria	0	0	0
Tabagismo	0	0	0
Urologia	0	0	0
Outras Especialidades	0	0	0
Total	107.234	27.079	80.155

2.2 Domicílios

Visitas domiciliárias	
Pessoal Médico	83
Pessoal de Enfermagem	4.096
Pessoal de Ser.Social	0
Outro	0
Total	4.179

2.3 Atendimentos em SUB

Situação pós-atendimento	
Ambulatório / Domicílio	40.797
Internamento em Centros	12
Cuidados Hospitalares	4.804
Óbitos	50
Total	45.663

2.4 Meios complementares de diagnóstico e terapêutica

Análises	ECG	Exames radiológicos	Outros actos diagnóstico	Sessões de Psicoterapia	Tratamentos fisioterapia	Outros actos terapêuticos
28.087	3.496	4.242	0	0	0	0

ADMINISTRAÇÃO REGIONAL DE SAÚDE DO CENTRO, IP

I. ULS CASTELO BRANCO - ACES PINHAL INTERIOR SUL

1. PESSOAL EM SERVIÇO

Hospital	Médicos	Enfermeiros	Téc.superior de saúde	Téc.superior e gestores	Téc. de Diag. e Terapêutica	Téc. prof. e administrativo	Pes. aux. acção médica/enf.	Outro Pessoal
Hospital Amato Lusitano	111	337	15	31	66	119	98	117

2. SERVIÇOS PRESTADOS

2.1 Internamento

2.1 Total das Especialidades

Hospital	Lotação* praticada	Doentes* saídos	Dias de internamento	Taxa de ocupação (%)	Demora média(dias)	Doentes saídos /
Hospital Amato Lusitano	265	9.795	72.453	74,9%	7,4	37,0

* Inclui quartos particulares, unidades de cuidados especiais/intensivos neonatais, cuidados intensivos, cuidados intermédios, queimados e outras .

2.1.2 Especialidades Cirúrgicas

Hospital	Lotação praticada	Doentes saídos	Dias de internamento	Taxa de ocupação (%)	Demora média(dias)	Doentes saídos /
Hospital Amato Lusitano	120	4.589	29.823	68,1%	6,5	38,2

2.1.2 Especialidades Médicas

Hospital	Lotação praticada	Doentes saídos	Dias de internamento	Taxa de ocupação (%)	Demora média(dias)	Doentes saídos /
Hospital Amato Lusitano	133	5.092	39.814	82,0%	7,8	38,3

2.3 Consultas externas

Hospital	Total	Especialidades	
		Cirúrgicas	Médicas
Hospital Amato Lusitano	84.688	34.181	50.507

2.4 Intervenções cirúrgicas

Hospital	Total GMC	Urgentes	Programadas		Pequena Cirurgia	% Urgentes	% Ambulatório
			Convencionais	Ambulatório			
Hospital Amato Lusitano	5.688	1.329	2.734	1.625	984	23,4%	28,6%

2.5 Urgências

2.5 Doentes observados nas urgências segundo o destino

Hospital	Total	Inter. Próprio	Transfer. p/ outro hospital	Enviados p/ domicílio	Óbitos	Urg enviados Domicílio (%)
Hospital Amato Lusitano	64.811	6.622	520	57.565	104	88,8%

2.5.1 Doentes observados nas urgências segundo o motivo

Hospital	Doença	Total Acidentes	Acidente				Lesão autopro. Intenc.	Lesão prov por agressão
			Viação	Trabalho	Dom./ Lazer	Outro		
Hospital Amato Lusitano	53.238	5.337	487	959	112	3.779	15	314

2.6 Hospital de Dia

Hospital	Hemodiálise		Quimioterapia		Psiquiatria		Outros	
	Doentes	Sessões	Doentes	Sessões	Doentes	Sessões	Doentes	Sessões
Hospital Amato Lusitano	91	10.474	71	1.306	336	3.010	1.085	17.716

2.7 Partos

Hospital	Total	Eutócicos	Distócicos		% Cesarianas
			Cesarianas	Outros	
Hospital Amato Lusitano	415	181	109	125	26,3%

2.8 Interrupção Voluntária da Gravidez

Hospital	Total	Cirúrgico com anestesia local	Cirúrgico com anestesia geral	Medicamentoso	Outros
Hospital Amato Lusitano	110	0	0	110	0

ADMINISTRAÇÃO REGIONAL DE SAÚDE DO CENTRO, IP

I. ULS GUARDA

1. PESSOAL EM SERVIÇO

Médicos	Enfermeiros	Técnicos de Diagnóstico e Terapêutica
Total	109	148
Não Especialistas	13	137
Especialistas	96	11
Medicina Geral e Familiar	94	Fisioterapeutas
Dermatovenereologia	0	Higienistas Orais
Ginecologia/Obstetrícia	0	Téc. Radiologia
Medicina Dentária /Estomatologia	0	Téc.Anál. Clínicas/ S Púb.
Oftalmologia	0	Téc. de Saúde Ambiental
Otorrinolaringologia	0	Outro Pessoal Técnico
Pediatria	0	
Pneumologia	0	Técnicos Superiores
Psiquiatria	0	Serviço Social
Radiodiagnóstico	0	Outros Técnicos Superiores
Saúde Pública	2	Outros Profissionais
Outras especialidades médicas	0	Administrativo
		Serviços Gerais e Auxiliar
		Outro Pessoal

2. SERVIÇOS PRESTADOS

2.1 Consultas médicas

Tipo de Consulta	Total	1.as consultas no ano	Consultas seguintes
Adultos (> 18 anos)	385.521	94.648	290.873
Saúde da Mulher	5.648	814	4.834
Saúde Infantil/Juvenil/Pediatria	32.683	14.037	18.646
< 1 ano	5.963	1.576	4.387
1 a 18 anos	26.720	12.461	14.259
Planeamento Familiar	15.721	9.871	5.850
Alcoologia	0	0	0
Dermatovenereologia	0	0	0
Ginecologia/Obstetrícia	0	0	0
Medicina Dentária/ Estomatologia	0	0	0
Oftalmologia	0	0	0
Otorrinolaringologia	0	0	0
Pediatria	0	0	0
Pneumologia	0	0	0
Psiquiatria	0	0	0
Tabagismo	0	0	0
Urologia	0	0	0
Outras Especialidades	326	217	109
Total	439.899	119.587	314.462

2.2 Domicílios

Visitas domiciliárias	
Pessoal Médico	3.315
Pessoal de Enfermagem	33.606
Pessoal de Ser.Social	591
Outro	3.056
Total	40.568

2.3 Atendimentos em SUB

Situação pós-atendimento	
Ambulatório / Domicílio	76.724
Internamento em Centros	1.248
Cuidados Hospitalares	7.690
Óbitos	82
Total	85.744

2.4 Meios complementares de diagnóstico e terapêutica

Análises	ECG	Exames radiológicos	Outros actos diagnóstico	Sessões de Psicoterapia	Tratamentos fisioterapia	Outros actos terapêuticos
0	0	7.773	0	0	0	0

2.5 Unidades de Internamento - Movimento de doentes internados

Vindos do ano anterior	Entrados	Saídos	Dias de internamento	Taxa de Ocupação (%)	Demora média(dias)
8	33	33	285	7,8	8,6

ADMINISTRAÇÃO REGIONAL DE SAÚDE DO CENTRO, IP

I. ULS GUARDA

1. PESSOAL EM SERVIÇO

Hospital	Médicos	Enfermeiros	Téc.superior de saúde	Téc.superior e gestores	Téc. de Diag. e Terapêutica	Téc. prof. e administrativo	Pes. aux. ação médica/enf.	Outro Pessoal
H N.Sr.da Assunção	5	63	3	1	20	23	31	12
H Sousa Martins	126	354	33	20	64	102	139	66
Total	131	417	36	21	84	125	170	78

2. SERVIÇOS PRESTADOS

2.1 Internamento

2.2 Total das Especialidades

Hospital	Lotação* praticada	Doentes* saídos	Dias de* internamento	Taxa de ocupação (%)	Demora média	Doentes saídos / Cama
H N.Sr.da Assunção	68	1.235	21.744	87,6%	17,6	18,2
H Sousa Martins	327	9.374	77.905	65,3%	8,3	28,7
Total	395	10.609	99.649	69,1%	9,4	26,9

* Inclui quartos particulares, unidades de cuidados especiais/intensivos neonatais, cuidados intensivos, cuidados intermédios, queimados e outras .

2.1.1 Especialidades Cirúrgicas

Hospital	Lotação praticada	Doentes saídos	Dias deinternamen	Taxa de ocupação (%)	Demora média	Doentes saídos / Cama
H N.Sr.da Assunção	9	32	420	12,8%	13,1	3,6
H Sousa Martins	132	4.240	27.943	58,0%	6,6	32,1
Total	141	4.272	28.363	55,1%	6,6	30,3

2.1.2 Especialidades Médicas

Hospital	Lotação praticada	Doentes saídos	Dias deinternamen	Taxa de ocupação (%)	Demora média	Doentes saídos / Cama
H N.Sr.da Assunção	25	916	12.940	141,8%	14,1	36,6
H Sousa Martins	173	4.819	45.353	71,8%	9,4	27,9
Total	198	5.735	58.293	80,7%	10,2	29,0

2.3 Consultas externas

Hospital	Total	Especialidades	
		Cirúrgicas	Médicas
H N.Sr.da Assunção	19.627	8.697	10.930
H Sousa Martins	83.890	34.312	49.578
Total	103.517	43.009	60.508

2.4 Intervenções cirúrgicas

Hospital	Total GMC	Urgentes	Programadas		Pequena Cirurgia	% Urgentes	% Ambulatório
			Convencionais	Ambulatório			
H N.Sr.da Assunção	907	0	1	906	227	-	99,9%
H Sousa Martins	7.562	1.149	2.847	3.566	658	15,2%	47,2%
Total	8.469	1.149	2.848	4.472	885	13,6%	52,8%

2.5 Doentes observados nas urgências segundo o destino

Hospital	Total	Inter. Próprio	Transfer. p/ outro hospital	Enviados p/ domicílio	Óbitos	Urg enviados Domicílio (%)
H N.Sr.da Assunção	27.580	1.164	1.839	24.518	59	88,9%
H Sousa Martins	57.702	6.103	1.083	50.229	287	87,0%
Total	85.282	7.267	2.922	74.747	346	87,6%

2.5.1 Doentes observados nas urgências segundo o motivo

Hospital	Doença	Total Acidentes	Acidente				Lesão autopro. Intenc.	Lesão prov por agressão
			Viação	Trabalho	Dom./ Lazer	Outro		
H N.Sr.da Assunção	25.259	742	105	288	144	205	0	71
H Sousa Martins	43.017	4.738	481	873	7	3.377	29	540
Total	68.276	5.480	586	1.161	151	3.582	29	611

2.6 Hospital de Dia

Hospital	Hemodiálise		Psiquiatria		Quimioterapia		Outros	
	Doentes	Sessões	Doentes	Sessões	Doentes	Sessões	Doentes	Sessões
H N.Sr.da Assunção	0	0	0	0	0	0	0	0
H Sousa Martins	0	0	0	0	341	2.141	0	0
Total	0	0	0	0	341	2.141	0	0

2.7 Partos

Hospital	Total	Eutócicos	Distócicos		% Cesarianas
			Cesarianas	Outros	
H Sousa Martins	607	335	223	49	36,7%
H N.Sr.da Assunção	0	0	0	0	-
Total	607	335	223	49	36,7%

2.8 Interrupção Voluntária da Gravidez

Hospital	Total	Cirúrgico com anestesia local	Cirúrgico com anestesia geral	Medicamentoso	Outros
H N.Sr.da Assunção	0	0	0	0	0
H Sousa Martins	0	0	0	0	0
Total	0	0	0	0	0

ADMINISTRAÇÃO REGIONAL DE SAÚDE DO CENTRO, IP

II. UNIDADES HOSPITALARES

1. PESSOAL EM SERVIÇO

Hospital *	Médicos	Enfermeiros	Téc.superior de saúde	Téc.superior e gestores	Téc. de Diag. e Terapêutica	Téc. prof. e administrativo	Pes. aux. ação médica/enf.	Outro Pessoal
CMR Centro	16	48	1	6	21	18	22	15
CHUCoimbra, EPE	1.469	2.744	126	149	488	780	1.746	26
CH Cova da Beira, EPE	161	405	33	51	86	182	0	378
CH Tondela-Viseu	493	738	21	40	151	236	48	459
CH Leiria Pombal	256	624	15	32	85	145	436	4
CH Baixo Vouga	289	634	23	33	92	160	356	8
H José Luciano de Castro	7	35	0	5	9	19	44	0
H Figueira da Foz, EPE	114	186	6	19	48	64	134	5
H Arc. João Crisóstomo	5	34	2	7	9	22	22	4
H Dr. Francisco Zagalo	27	45	3	8	17	30	45	5
IPO Centro, EPE	152	252	26	26	90	130	252	2
Total	2.989	5.745	256	376	1.096	1.786	3.105	906

*CHUCoimbra - inclui o H Pediátrico Coimbra, H Colónia Portuguesa no Brasi, Mat. Bissaya Barreto, H. Sobral CID, H. Lorvão, CR Arnes e H. da Universidade Coimbra; CH Cova da Beira - inclui H Covilhã e H do Fundão; CH Leiria Pombal - inclui o H. St. André e H.de Pombal; CH Baixo Vouga - inclui o H.Águeda, H. Visconde Salréu de Estarreja e H. Infante D.Pedro de Águeda;CH Tondela-Viseu - inclui o H.Cândido Figueiredo e H. s. Teotónio de Viseu.

2. SERVIÇOS PRESTADOS

2.1 Internamento

2.1.1 Total das Especialidades

Hospital	Lotação* praticada	Doentes * saídos	Dias de * internamento	Taxa de ocupação (%)	Demora média	Doentes saídos /
CMR Centro	126	423	41.677	90,6%	98,5	3,4
CHU Coimbra, EPE	2.130	66.156	613.499	78,9%	9,3	31,1
CH Cova da Beira, EPE	317	12.918	96.282	83,2%	7,5	40,8
CH Tondela-Viseu	697	22.851	191.352	75,2%	8,4	32,8
CH Leiria Pombal	674	22.574	228.403	92,8%	10,1	33,5
CH Baixo Vouga	439	18.236	139.556	87,1%	7,7	41,5
H José Luciano de Castro	20	215	6.186	84,7%	28,8	10,8
H Figueira da Foz, EPE	146	6.393	41.674	78,2%	6,5	43,8
H Arc. João Crisóstomo	44	385	14.813	92,2%	38,5	8,8
H Dr. Francisco Zagalo	55	1.048	14.864	74,0%	14,2	19,1
IPO Centro, EPE	191	6.631	49.693	71,3%	7,5	34,7
Total	4.839	157.830	1.437.999	81,4%	9,1	32,6

* Inclui quartos particulares, unidades de cuidados especiais/intensivos neonatais, cuidados intensivos, cuidados intermédios, queimados e outras .

ADMINISTRAÇÃO REGIONAL DE SAÚDE DO CENTRO, IP

2.1.1.1 Especialidades Cirúrgicas

Hospital	Lotação praticada	Doentes saídos	Dias de internamento	Taxa de ocupação (%)	Demora média(dias)	Doentes saídos /
CMR Centro	0	0	0	-	-	-
CHUCoimbra, EPE	1.006	35.744	242.482	66,0%	6,8	35,5
CH Cova da Beira, EPE	123	5.151	30.052	66,9%	5,8	41,9
CH Tondela-Viseu	319	11.061	59.204	50,8%	5,4	34,7
CH Leiria Pombal	204	10.738	144.553	194,1%	13,5	52,6
CH Baixo Vouga	195	9.389	56.011	78,7%	6,0	48,1
H José Luciano de Castro	0	0	0	-	-	-
H Figueira da Foz, EPE	74	3.429	19.941	73,8%	5,8	46,3
H Arc. João Crisóstomo	0	0	0	-	-	-
H Dr. Francisco Zagalo	12	474	1.755	40,1%	3,7	39,5
IPO Centro, EPE	84	3.511	21.487	70,1%	6,1	41,8
Total	2.017	79.497	575.485	78,2%	7,2	39,4

2.1.1.2 Especialidades Médicas

Hospital	Lotação praticada	Doentes saídos	Dias de internamento	Taxa de ocupação (%)	Demora média(dias)	Doentes saídos /
CMR Centro	96	246	31.568	90,1%	128,3	2,6
CHUCoimbra, EPE	993	28.853	348.510	96,2%	12,1	29,1
CH Cova da Beira, EPE	174	7.114	60.821	95,8%	8,5	40,9
CH Tondela-Viseu	304	11.394	120.453	108,6%	10,6	37,5
CH Leiria Pombal	245	11.786	81.921	91,6%	7,0	48,1
CH Baixo Vouga	216	8.275	76.570	97,1%	9,3	38,3
H José Luciano de Castro	0	0	0	-	-	-
H Figueira da Foz, EPE	72	2.964	21.733	82,7%	7,3	41,2
H Arc. João Crisóstomo	0	0	0	-	-	-
H Dr. Francisco Zagalo	23	384	6.454	76,9%	16,8	16,7
IPO Centro, EPE	95	3.120	25.784	74,4%	8,3	32,8
Total	2.218	74.136	773.814	95,6%	10,4	33,4

ADMINISTRAÇÃO REGIONAL DE SAÚDE DO CENTRO, IP

2.2 Consultas externas

Hospital	Total	Especialidades	
		Cirúrgicas	Médicas
CMR Centro	4.143	0	4.143
CHUCoimbra, EPE	873.611	417.078	456.533
CH Cova da Beira, EPE	163.755	54.437	109.318
CH Tondela-Viseu	233.867	101.290	132.577
CH Leiria Pombal	206.611	100.300	106.311
CH Baixo Vouga	202.541	86.141	116.400
H José Luciano de Castro	15.483	8.668	6.815
H Figueira da Foz, EPE	88.293	46.844	41.449
H Arc. João Crisóstomo	16.272	8.810	7.462
H Dr. Francisco Zagalo	30.462	15.716	14.746
IPO Centro, EPE	129.790	39.552	90.238
Total	1.964.828	878.836	1.085.992

2.3 Intervenções cirúrgicas

Hospital	Total GMC	Urgentes	Programadas		Pequena Cirurgia	% Urgentes	% Ambulatório
			Convencionais	Ambulatório			
CMR Centro	0	0	0	0	0	-	-
CHUCoimbra, EPE	41.491	8.089	17.335	16.067	20.299	19,5%	38,7%
CH Cova da Beira, EPE	5.268	784	2.860	1.624	499	14,9%	30,8%
CH Tondela-Viseu	19.573	3.349	6.756	9.468	7.990	17,1%	48,4%
CH Leiria Pombal	13.424	2.425	5.591	5.408	0	18,1%	40,3%
CH Baixo Vouga	9.402	2.315	4.045	3.042	1.275	24,6%	32,4%
H José Luciano de Castro	986	0	0	986	608	-	100,0%
H Figueira da Foz, EPE	7.429	936	3.153	3.340	10.005	12,6%	45,0%
H Arc. João Crisóstomo	1.650	0	0	1.650	638	-	100,0%
H Dr. Francisco Zagalo	1.891	0	491	1.400	0	-	74,0%
IPO Centro, EPE	5.542	153	3.192	2.197	0	2,8%	39,6%
Total	106.656	18.051	43.423	45.182	41.314	16,9%	42,4%

ADMINISTRAÇÃO REGIONAL DE SAÚDE DO CENTRO, IP

2.4 Urgências

2.4.1 Doentes observados segundo o destino após entrada na urgência

Hospital	Total	Transitados p/ Inter. do	Transitados p/ outro hospital	Encaminhados p/ domicílio	Óbitos	Urg enviados Domicílio (%)
CMR Centro	0	0	0	0	0	-
CHUCoimbra, EPE	287.530	38.688	6.685	241.627	530	84,0%
CH Cova da Beira, EPE	77.831	6.750	542	70.434	105	90,5%
CH Tondela-Viseu	169.293	16.795	5.690	146.443	365	86,5%
CH Leiria Pombal	221.668	17.624	7.637	195.848	559	88,4%
CH Baixo Vouga	176.896	13.137	7.601	155.645	513	88,0%
H José Luciano de Castro	0					-
H Figueira da Foz, EPE	71.674	3.815	1.758	65.956	145	92,0%
H Arc. João Crisóstomo	0					-
H Dr. Francisco Zagalo	0					-
IPO Centro, EPE	0	0	0	0	0	-
Total	1.004.892	96.809	29.913	875.953	2.217	87,2%

2.4.2 Doentes observados segundo a causa da urgência

Hospital	Doença	Total Acidentes	Lesão provocada por Acidente				Lesão autopro.	Lesão prov. por agressão
			Viação	Trabalho	Dom./ Lazer	Outro		
CMR Centro	0	0	0	0	0	0	0	
CHUCoimbra, EPE	244.740	29.754	2.198	4.723	8.070	14.763	0	1.132
CH Cova da Beira, EPE	75.716	1.587	351	850	36	350	0	186
CH Tondela-Viseu	140.742	25.739	1.673	3.163	1.437	19.466	12	695
CH Leiria Pombal	159.216	39.962	3.092	6.992	2.432	27.446	14	1.674
CH Baixo Vouga	137.888	14.219	1.524	2.887	715	9.093	0	1.123
H José Luciano de Castro	0	0	0	0	0	0	0	0
H Figueira da Foz, EPE	62.436	8.940	547	1.261	1.410	5.722	0	298
H Arc. João Crisóstomo	0	0	0	0	0	0	0	0
H Dr. Francisco Zagalo	0	0	0	0	0	0	0	0
IPO Centro, EPE	0	0	0	0	0	0	0	0
Total	820.738	120.201	9.385	19.876	14.100	76.840	26	5.108

ADMINISTRAÇÃO REGIONAL DE SAÚDE DO CENTRO, I.F.

2.5 Hospital de Dia

Hospital	Hemodiálise		Psiquiatria		Quimioterapia		Outros	
	Doentes	Sessões	Doentes	Sessões	Doentes	Sessões	Doentes	Sessões
CMR Centro	0	0	0	0	0	0	0	0
CHUCoimbra, EPE	282	5.917	332	6.951	2.449	20.947	19.042	64.272
CH Cova da Beira, EPE	0	0	1.218	8.865	315	2.345	2.457	7.733
CH Tondela-Viseu	46	4.298	103	1.893	536	3.960	11.015	58.422
CH Leiria Pombal	0	0	0	0	313	2.734	1.078	6.648
CH Baixo Vouga	0	0	233	2.711	248	2.495	1.478	7.304
H José Luciano de Castro	0	0	0	0	0	0	7	28
H Figueira da Foz, EPE	0	0	0	0	120	910	1.482	4.901
H Arc. João Crisóstomo	0	0	0	0	0	0	20	186
H Dr. Francisco Zagalo	0	0	0	0	0	0	136	206
IPO Centro, EPE	0	0	0	0	1.727	16.609	423	1.064
Total	328	10.215	1.886	20.420	5.708	50.000	37.138	150.764

2.6 Partos

Hospital	Total	Eutócicos	Distócicos		% Cesarianas
			Cesarianas	Outros	
CMR Centro	0	0	0	0	-
CHUCoimbra, EPE	5.202	2.337	1.508	1.357	29,0%
CH Cova da Beira, EPE	568	312	186	70	32,7%
CH Tondela-Viseu	2.147	1.075	694	378	32,3%
CH Leiria Pombal	1.790	912	590	288	33,0%
CH Baixo Vouga	1.813	786	566	461	31,2%
H José Luciano de Castro	0	0	0	0	-
H Figueira da Foz, EPE	0	0	0	0	-
H Arc. João Crisóstomo	0	0	0	0	-
H Dr. Francisco Zagalo	0	0	0	0	-
IPO Centro, EPE	0	0	0	0	-
Total	11.520	5.422	3.544	2.554	30,8%

ADMINISTRAÇÃO REGIONAL DE SAÚDE DO CENTRO, IP

2.7 Interrupção Voluntária da Gravidez

Hospital	Total	Cirúrgico c/ anestesia local	Cirúrgico c/ anestesia geral	Medicamentoso	Outros
CMR Centro	0	0	0	0	0
CHUCoimbra, EPE	848	0	19	829	0
CH Cova da Beira, EPE	141	0	4	137	0
CH Tondela-Viseu	391	0	0	391	0
CH Leiria Pombal	457	1	0	456	0
CH Baixo Vouga	325	0	0	325	0
H José Luciano de Castro	0	0	0	0	0
H Figueira da Foz, EPE	0	0	0	0	0
H Arc. João Crisóstomo	0	0	0	0	0
H Dr. Francisco Zagalo	0	0	0	0	0
IPO Centro, EPE	0	0	0	0	0
Total	2.162	1	23	2.138	0

**Administração Regional de Saúde de
Lisboa e Vale do Tejo, IP**

CARACTERIZAÇÃO

ADMINISTRAÇÃO REGIONAL DE SAÚDE DE LISBOA E VALE DO TEJO, IP

Centros de Saúde

Centros de Saúde com Internamento	0
Centros de Saúde com SUB/SAP*	12
Total de ACES	15
Total ULS	0

* Serviço de Urgência Básica/Serviço atendimento permanente

Caracterização das Unidades Hospitalares

Centros Hospitalares	7
Unidades Hospitalares	5
Especializados	
Especializados /Psiquiatria	1
Especializados /Termais	0
Intituto Português de Oncologia	1
Intituto de Oftalmologia	1
Unidades Locais de Saúde	0

Lotação (número de camas em Centros de Saúde e Unidades Hospitalares)

Total Hospitalar	8.122
Especialidades cirúrgicas	3.268
Especialidades médicas	4.131
Outras	723
Total em Centros de Saúde	0

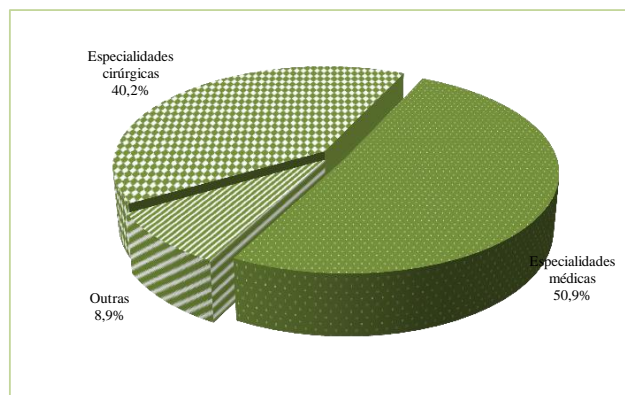

ADMINISTRAÇÃO REGIONAL DE SAÚDE DE LISBOA E VALE DO TEJO, IP

II. TOTAL DE CUIDADOS DE SAÚDE DIFERENCIADOS

1. PESSOAL EM SERVIÇO

1.1 Médicos por especialidade I

Entidade Hospitalar	Total *	Anestesiologia	Cardiologia	Cirurgia Geral	Dermatovenereologia	Gastrenterologia	Ginecologia/Obstetrícia	Medicina Interna
	6.774	423	180	359	61	98	242	533
SNS	Oftalmologia	Ortopedia	Otorrinolaringologia	Pediatria	Pneumologia	Psiquiatria	Urologia	Outras
	177	167	110	361	154	166	72	3.671

* Representa o número de especialistas, acrescido dos médicos do internato complementar, geral e outro pessoal médico. O total em SNS não inclui o SICAD

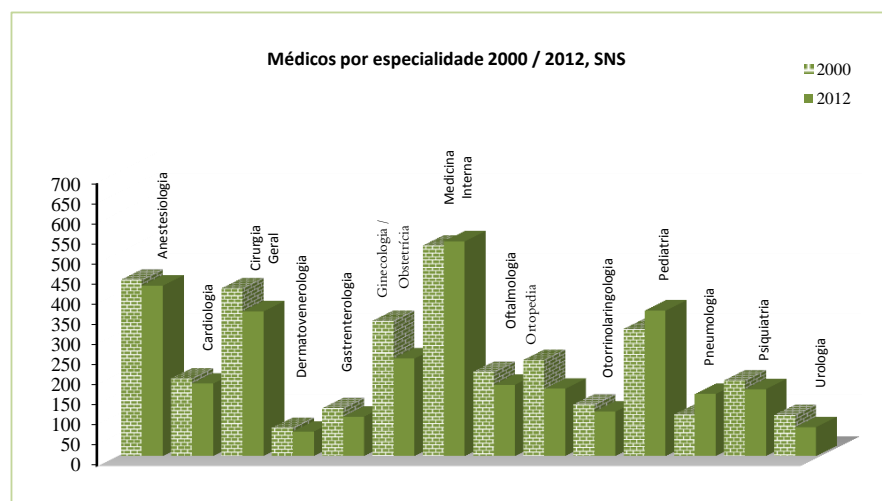

1.2 Enfermeiros por especialidade

Entidade Hospitalar	Total *	S. Infantil e Pediátrica	S. Materna e Obstétrica	Médico cirúrgica	S. Mental e Psiquiátrica	Saúde Comunitária	Reabilitação	Outros
SNS	11.462	192	280	118	81	24	165	72

* Inclui enfermeiros de Cuidados Gerais

1.3 Outro pessoal em serviço

Entidade Hospitalar	Téc.Superior de Saúde	Téc.Superior e Gestores	Téc. de Diag. e Terapêutica	Téc. prof. e Administrativo	Pes. Aux. Acção Médica/Enf.	Outro Pessoal
SNS	502	1.014	2.850	4.097	8.936	358

ADMINISTRAÇÃO REGIONAL DE SAÚDE DE LISBOA E VALE DO TEJO, IP

II. TOTAL DE CUIDADOS DE SAÚDE DIFERENCIADOS

2. LOTAÇÃO

2.1 Camas de Internamento

Entidade Hospitalar	TOTAL	Enfermarias	U.C. Intensivos	U.C.Especiais	U.Cuidados Intermédios	Unidade CC de saúde*	Unidade Queimados
SNS	8.122	7.364	462	81	165	19	19

* Unidade de Cuidados Continuados de Saúde

Nota: o total inclui os quartos particulares e privados.

2.2 Outras camas

Entidade Hospitalar	TOTAL	Berçário	Hospital Dia	Sala Recobro Operados	Serviço Observação
SNS	1.332	401	418	232	174

3. SERVIÇOS PRESTADOS

3.1 Internamento

3.1.1 Total das Especialidades

Entidade Hospitalar	Lotação * praticada	Doentes * saídos	Dias de * internamento	Taxa de ocupação(%)	Demora média(dias)	Doentes saídos / Cama
SNS	8.122	296.460	2.485.995	83,9%	8,4	36,5

* Inclui dados de quartos particulares, unidades de cuidados especiais/intensivos neonatais, cuidados intensivos, cuidados intermédios, queimados e de outras unidades.

3.1.1.1 Especialidades Cirúrgicas

Entidade Hospitalar	Lotação praticada	Doentes saídos	Dias de internamento	Taxa de ocupação(%)	Demora média(dias)	Doentes saídos / Cama
SNS	3.268	150.438	914.720	76,7%	6,1	46,0

3.1.1.2 Especialidades Médicas

Entidade Hospitalar	Lotação praticada	Doentes saídos	Dias de internamento	Taxa de ocupação(%)	Demora média(dias)	Doentes saídos / Cama
SNS	4.131	133.317	1.364.532	90,5%	10,2	32,3

ADMINISTRAÇÃO REGIONAL DE SAÚDE DE LISBOA E VALE DO TEJO, IP

II. TOTAL DE CUIDADOS DE SAÚDE DIFERENCIADOS

3.3 Intervenções cirúrgicas

n.º salas operatórias	196
------------------------------	------------

Entidade Hospitalar	Total GMC*	Urgentes	Programadas		Pequena Cirurgia	% Urgentes	% Ambulatório
			Convencionais	Ambulatório			
SNS	201.162	38.319	77.771	85.072	30.685	19,0%	42,3%

* GMC - Grande e Média Cirurgia

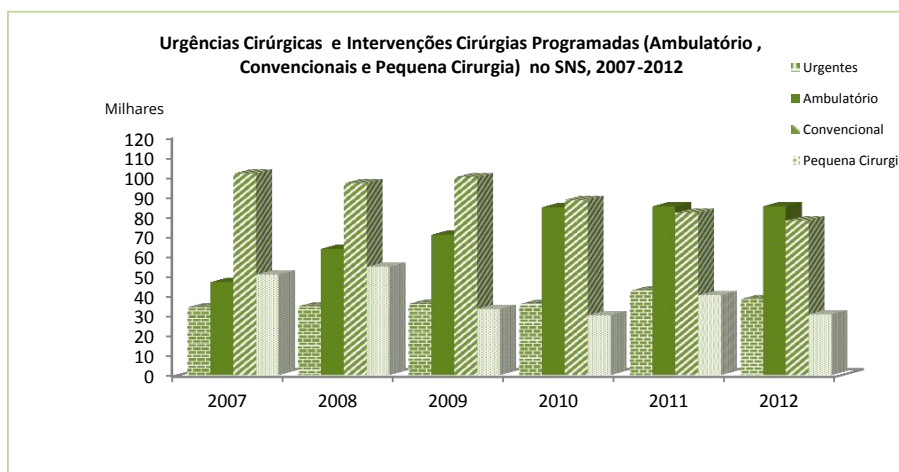

3.4 Urgências

3.4.1 Doentes observados segundo o destino após entrada na urgência

Entidade Hospitalar	Total	Transitados p/ Inter. do hospital	Transitados p/ outro hospital	Encaminhados p/ domicílio	Óbitos	Urg enviados Domicílio (%)
SNS	178.715	50.041	1.842.490	9.960	1	5,6%

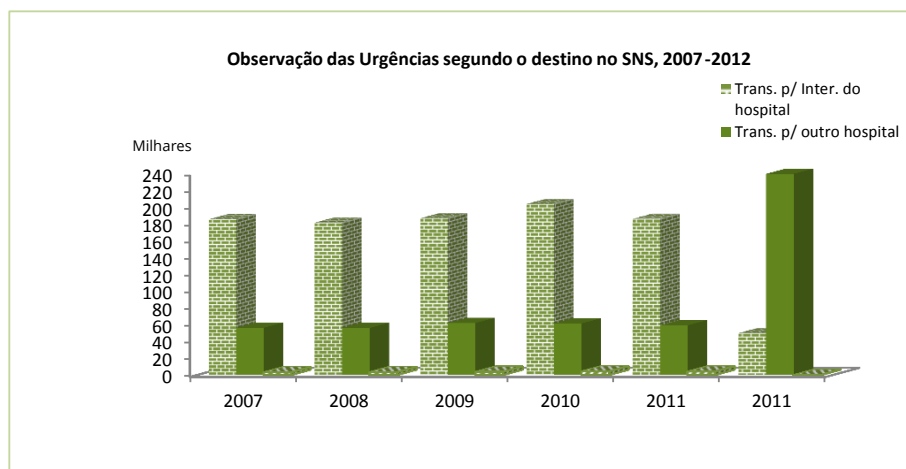

ADMINISTRAÇÃO REGIONAL DE SAÚDE DE LISBOA E VALE DO TEJO, IP

II. TOTAL DE CUIDADOS DE SAÚDE DIFERENCIADOS

3.4.2 Doentes observados segundo a causa da urgência

Entidade Hospitalar	Doença	Total Acidentes	Lesão provocada por Acidente				Lesão autopro. Intenc.	Lesão prov por agressão
			Viação	Trabalho	Dom./ Lazer	Outro		
SNS	1.702.255	201.888	15.213	28.696	20.440	137.539	543	14.978

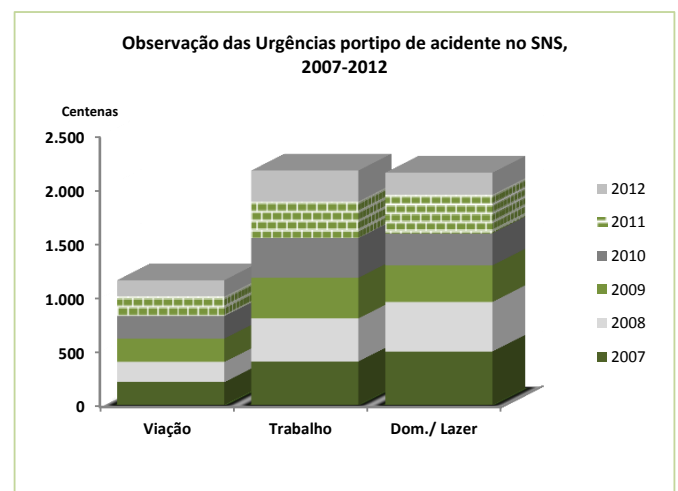
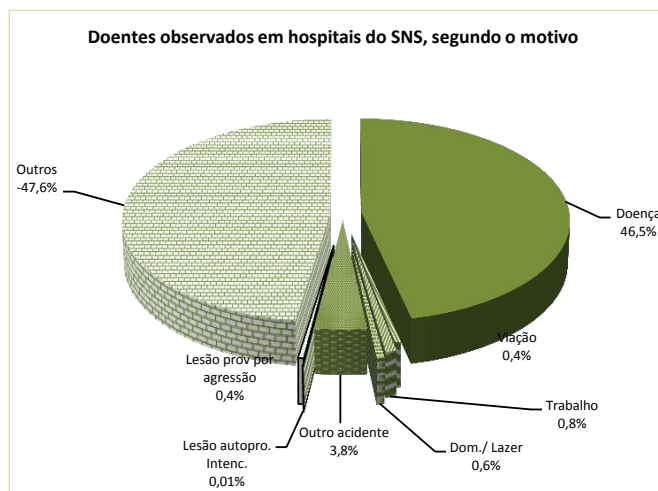

3.5 Hospital de Dia

Entidade Hospitalar	Hemodiálise		Psiquiatria		Quimioterapia		Outros	
	Doentes	Sessões	Doentes	Sessões	Doentes	Sessões	Doentes	Sessões
SNS	1.398	42.263	4.088	83.537	15.672	129.408	52.395	336.848

ADMINISTRAÇÃO REGIONAL DE SAÚDE DE LISBOA E VALE DO TEJO, IP

II. TOTAL DE CUIDADOS DE SAÚDE DIFERENCIADOS

3.6 Partos

n.º salas de parto 48

n.º salas de trabalho de parto 60

Entidade Hospitalar	Total	Eutócicos	Distócicos		% Cesarianas
			Cesarianas	Outros	
SNS	26.650	14.120	8.097	4.433	30,4%

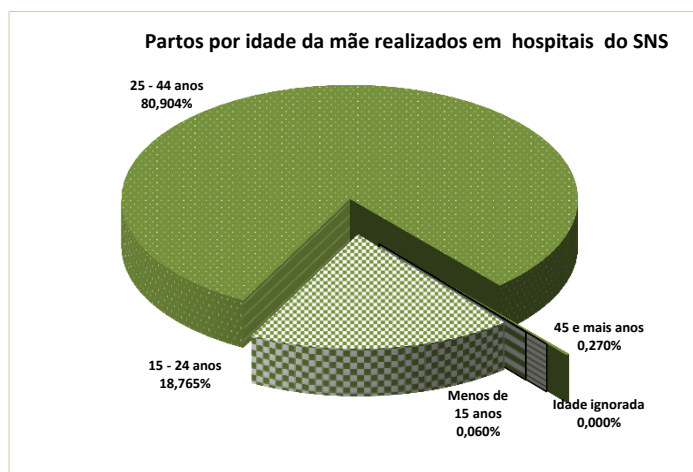

3.6.1 Partos por idade da mulher

TOTAL das entidades Hospitalares	Total	Eutócicos	Distócicos		% Cesarianas
			Cesarianas	Outros	
SNS					
Menos de 15 anos	16	6	6	4	37,5%
15 - 24 anos	5.001	3.035	1.096	870	21,9%
25 - 44 anos	21.561	11.048	6.959	3.554	32,3%
45 e mais anos	72	31	36	5	50,0%
Idade ignorada	0	0	0	0	-
TOTAL	26.650	14.120	8.097	4.433	30,4%

ADMINISTRAÇÃO REGIONAL DE SAÚDE DE LISBOA E VALE DO TEJO, IP

II. TOTAL DE CUIDADOS DE SAÚDE DIFERENCIADOS

3.7 Interrupção Voluntária da Gravidez

Entidade Hospitalar	Total	Cirúrgico com anestesia local	Cirúrgico com anestesia geral	Medicamentoso	Outros
SNS	6.645	192	2.637	3.579	237

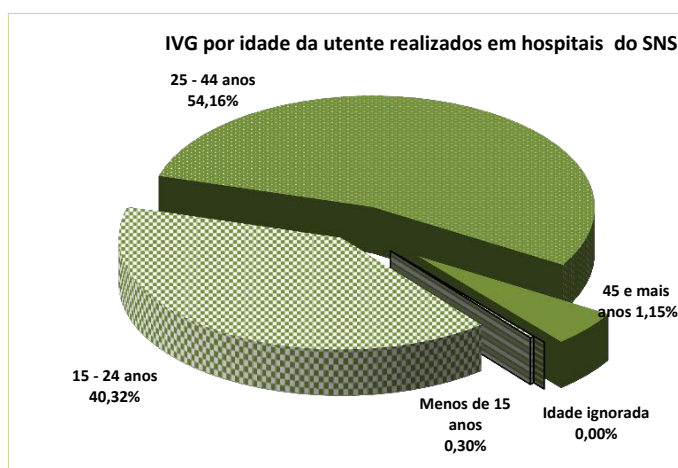
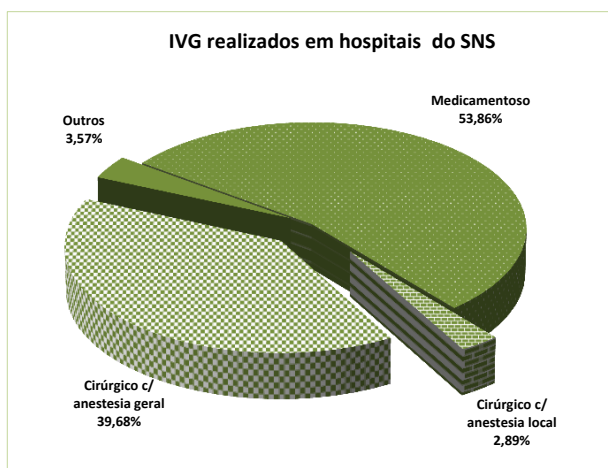

3.7.1 Interrupção Voluntária da Gravidez por idade da mulher

TOTAL das entidades Hospitalares	Total	Cirúrgico com anestesia local	Cirúrgico com anestesia geral	Medicamentoso	Outros
SNS					
Menos de 15 anos	20	0	6	14	0
15 - 24 anos	2.679	53	1.062	1.504	60
25 - 44 anos	3.599	139	1.471	1.816	173
45 e mais anos	347	0	98	245	4
Idade ignorada	0	0	0	0	0
TOTAL	6.645	192	2.637	3.579	237

ADMINISTRAÇÃO REGIONAL DE SAÚDE DE LISBOA E VALE DO TEJO, IP

I. ACES DA AMADORA

1. PESSOAL EM SERVIÇO

Médicos	Enfermeiros	Técnicos de Diagnóstico e Terapêutica
Total	116	88
Não Especialistas	Cuidados Gerais	Fisioterapeutas
Especialistas	Especialistas	Higienistas Orais
Medicina Geral e Familiar	Saúde Infantil e Pediátrica	Téc. Radiologia
Dermatovenereologia	Saúde Materna e Obstetrícia	Téc.Anál. Clínicas/ S Púb.
Ginecologia/Obstetrícia	Enfermagem Médico-Cirúrgica	Téc. de Saúde Ambiental
Medicina Dentária /Estomatologia	Saúde Mental e Psiquiátrica	Outro Pessoal Técnico
Oftalmologia	Saúde Comunitária	Técnicos Superiores
Otorrinolaringologia	Reabilitação	Serviço Social
Pediatria	Pessoal Técnico Superior de Saúde	Outros Técnicos Superiores
Pneumologia	Ramo Engenharia Sanitária	Outros Profissionais
Psiquiatria	Ramo de Laboratório	Administrativo
Radiodiagnóstico	Ramo Nutrição	Serviços Gerais e Auxiliar
Saúde Pública	Ramo Psicologia Clínica	Outro Pessoal
Outras especialidades médicas	Outros Técnicos Sup. de Saúde	

2. SERVIÇOS PRESTADOS

2.1 Consultas médicas

Tipo de Consulta	Total	1.as consultas no ano	Consultas seguintes
Adultos (> 18 anos)	283.813	80.023	203.790
Saúde da Mulher	10.331	1.966	8.365
Saúde Infantil/Juvenil/Pediatria	41.515	17.188	24.327
< 1 ano	8.463	2.475	5.988
1 a 18 anos	33.052	14.713	18.339
Planeamento Familiar	15.337	9.024	6.313
Alcoologia	0	0	0
Dermatovenereologia	0	0	0
Ginecologia/Obstetrícia	0	0	0
Medicina Dentária/ Estomatologia	0	0	0
Oftalmologia	0	0	0
Otorrinolaringologia	0	0	0
Pediatria	0	0	0
Pneumologia	0	0	0
Psiquiatria	0	0	0
Tabagismo	135	41	94
Urologia	0	0	0
Outras Especialidades	965	38	927
Total	352.096	108.280	243.816

2.2 Domicílios

Visitas domiciliárias	
Pessoal Médico	1.360
Pessoal de Enfermagem	23.553
Pessoal de Ser.Social	165
Outro	695
Total	25.773

2.3 Atendimentos em SUB

Situação pós-atendimento	
Ambulatório / Domicílio	0
Internamento em Centros	0
Cuidados Hospitalares	0
Óbitos	0
Total	0

2.4 Meios complementares de diagnóstico e terapêutica

Análises	ECG	Exames radiológicos	Outros actos diagnóstico	Sessões de Psicoterapia	Tratamentos fisioterapia	Outros actos terapêuticos
83.191	0	3.304	1.069	0	0	1.385

ADMINISTRAÇÃO REGIONAL DE SAÚDE DE LISBOA E VALE DO TEJO, IP

I. ACES DO ARCO RIBEIRINHO

1. PESSOAL EM SERVIÇO

Médicos	Enfermeiros	Técnicos de Diagnóstico e Terapêutica
Total	136	Total
Não Especialistas	27	129
Especialistas	109	Cuidados Gerais
Medicina Geral e Familiar	102	108
Dermatovenereologia	0	Especialistas
Ginecologia/Obstetrícia	0	21
Medicina Dentária /Estomatologia	0	Saúde Infantil e Pediátrica
Oftalmologia	0	5
Otorrinolaringologia	0	Saúde Materna e Obstetrícia
Pediatria	0	7
Pneumologia	0	Enfermagem Médico-Cirúrgica
Psiquiatria	0	0
Radiodiagnóstico	0	Saúde Mental e Psiquiátrica
Saúde Pública	6	1
Outras especialidades médicas	1	Saúde Comunitária
		6
		2
		Técnicos Superiores
		Serviço Social
		4
		Outros Técnicos Superiores
		6
		Outros Profissionais
		Administrativo
		105
		Serviços Gerais e Auxiliar
		38
		Outro Pessoal
		0

2. SERVIÇOS PRESTADOS

2.1 Consultas médicas

Tipo de Consulta	Total	1.as consultas no ano	Consultas seguintes
Adultos (> 18 anos)	407.998	105.619	302.379
Saúde da Mulher	13.574	2.618	10.956
Saúde Infantil/Juvenil/Pediatria	50.312	21.808	28.504
< 1 ano	10.010	3.059	6.951
1 a 18 anos	40.302	18.749	21.553
Planeamento Familiar	27.513	16.438	11.075
Alcoologia	0	0	0
Dermatovenereologia	0	0	0
Ginecologia/Obstetrícia	0	0	0
Medicina Dentária/ Estomatologia	0	0	0
Oftalmologia	0	0	0
Otorrinolaringologia	0	0	0
Pediatria	1.378	685	693
Pneumologia	0	0	0
Psiquiatria	0	0	0
Tabagismo	37	13	24
Urologia	0	0	0
Outras Especialidades	0	0	0
Total	500.812	147.181	353.631

2.2 Domicílios

Visitas domiciliárias	
Pessoal Médico	3.077
Pessoal de Enfermagem	22.317
Pessoal de Ser.Social	79
Outro	90
Total	25.563

2.3 Atendimentos em SUB

Situação pós-atendimento	
Ambulatório / Domicílio	0
Internamento em Centros	0
Cuidados Hospitalares	0
Óbitos	0
Total	0

2.4 Meios complementares de diagnóstico e terapêutica

Análises	ECG	Exames radiológicos	Outros actos diagnóstico	Sessões de Psicoterapia	Tratamentos fisioterapia	Outros actos terapêuticos
0	0	1.232		0	1.388	516

ADMINISTRAÇÃO REGIONAL DE SAÚDE DE LISBOA E VALE DO TEJO, IP

I. ACES DA ARRÁBIDA

1. PESSOAL EM SERVIÇO

Médicos	Enfermeiros	Técnicos de Diagnóstico e Terapêutica
Total	137	141
Não Especialistas	Cuidados Gerais	Fisioterapeutas
14	131	3
Especialistas	Especialistas	Higienistas Orais
123	10	4
Medicina Geral e Familiar	Saúde Infantil e Pediátrica	Téc. Radiologia
101	4	0
Dermatovenereologia	Saúde Materna e Obstetrícia	Téc. Anál. Clínicas/ S Púb.
0	2	0
Ginecologia/Obstetrícia	Enfermagem Médico-Cirúrgica	Téc. de Saúde Ambiental
0	1	7
Medicina Dentária /Estomatologia	Saúde Mental e Psiquiátrica	Outro Pessoal Técnico
0	1	1
Oftalmologia	Saúde Comunitária	
0	2	Técnicos Superiores
Otorrinolaringologia	Reabilitação	Serviço Social
0	0	3
Pediatria	Pessoal Técnico Superior de Saúde	Outros Técnicos Superiores
3		7
Pneumologia	Ramo Engenharia Sanitária	
0	0	Outros Profissionais
Psiquiatria	Ramo de Laboratório	Administrativo
0	0	136
Radiodiagnóstico	Ramo Nutrição	Serviços Gerais e Auxiliar
0	2	65
Saúde Pública	Ramo Psicologia Clínica	Outro Pessoal
4	4	0
Outras especialidades médicas	Outros Técnicos Sup. de Saúde	
15	0	

2. SERVIÇOS PRESTADOS

2.1 Consultas médicas

Tipo de Consulta	Total	1.as consultas no ano	Consultas seguintes
Adultos (> 18 anos)	455.676	114.388	341.288
Saúde da Mulher	15.001	2.231	12.770
Saúde Infantil/Juvenil/Pediatria	49.257	22.787	26.470
< 1 ano	8.210	2.623	5.587
1 a 18 anos	41.047	20.164	20.883
Planeamento Familiar	29.566	15.918	13.648
Alcoologia	0	0	0
Dermatovenereologia	0	0	0
Ginecologia/Obstetrícia	1.060	674	386
Medicina Dentária/ Estomatologia	0	0	0
Oftalmologia	0	0	0
Otorrinolaringologia	0	0	0
Pediatria	2.452	1.174	1.278
Pneumologia	0	0	0
Psiquiatria	0	0	0
Tabagismo	46	26	20
Urologia	0	0	0
Outras Especialidades	604	372	232
Total	553.662	157.570	396.092

2.2 Domicílios

Visitas domiciliárias	
Pessoal Médico	2.270
Pessoal de Enfermagem	56.236
Pessoal de Ser.Social	398
Outro	2.051
Total	60.955

2.3 Atendimentos em SUB

Situação pós-atendimento	
Ambulatório / Domicílio	31.783
Internamento em Centros Saúde	8
Cuidados Hospitalares	2.324
Óbitos	1
Total	34.116

2.4 Meios complementares de diagnóstico e terapêutica

Análises	ECG	Exames radiológicos	Outros actos diagnóstico	Sessões de Psicoterapia	Tratamentos fisioterapia	Outros actos terapêuticos
0	87	289	0	1.774	1.040	712

ADMINISTRAÇÃO REGIONAL DE SAÚDE DE LISBOA E VALE DO TEJO, IP

I. ACES DE LISBOA NORTE

1. PESSOAL EM SERVIÇO

Médicos	Enfermeiros	Técnicos de Diagnóstico e Terapêutica
Total	167	Total 123
Não Especialistas	36	Cuidados Gerais 109
Especialistas	131	Especialistas 14
Medicina Geral e Familiar	121	Saúde Infantil e Pediátrica
Dermatovenereologia	0	Saúde Materna e Obstetrícia
Ginecologia/Obstetrícia	0	Enfermagem Médico-Cirúrgica
Medicina Dentária /Estomatologia	1	Saúde Mental e Psiquiátrica
Oftalmologia	0	Saúde Comunitária
Otorrinolaringologia	0	Reabilitação
Pediatria	0	Pessoal Técnico Superior de Saúde
Pneumologia	0	
Psiquiatria	0	Ramo Engenharia Sanitária
Radiodiagnóstico	0	Ramo de Laboratório
Saúde Pública	7	Ramo Nutrição
Outras especialidades médicas	2	Ramo Psicologia Clínica
		Outros Técnicos Sup. de Saúde
		Técnicos Superiores
		Fisioterapeutas
		Higienistas Orais
		Téc. Radiologia
		Téc. Anál. Clínicas/ S Púb.
		Téc. de Saúde Ambiental
		Outro Pessoal Técnico
		Outros Profissionais
		Serviço Social
		Outros Técnicos Superiores
		Administrativo
		Serviços Gerais e Auxiliar
		Outro Pessoal

2. SERVIÇOS PRESTADOS

2.1 Consultas médicas

Tipo de Consulta	Total	1.as consultas no ano	Consultas seguintes
Adultos (> 18 anos)	379.997	109.898	270.099
Saúde da Mulher	11.109	2.080	9.029
Saúde Infantil/Juvenil/Pediatria	51.878	22.085	29.793
< 1 ano	10.505	2.902	7.603
1 a 18 anos	41.373	19.183	22.190
Planeamento Familiar	18.824	11.506	7.318
Alcoologia	0	0	0
Dermatovenereologia	0	0	0
Ginecologia/Obstetrícia	0	0	0
Medicina Dentária/ Estomatologia	0	0	0
Oftalmologia	0	0	0
Otorrinolaringologia	0	0	0
Pediatria	15	13	2
Pneumologia	0	0	0
Psiquiatria	0	0	0
Tabagismo	624	210	414
Urologia	0	0	0
Outras Especialidades	92	65	27
Total	462.539	145.857	316.682

2.2 Domicílios

Visitas domiciliárias	
Pessoal Médico	4.585
Pessoal de Enfermagem	31.835
Pessoal de Ser.Social	413
Outro	706
Total	37.539

2.3 Atendimentos em SUB

Situação pós-atendimento	
Ambulatório / Domicílio	16.761
Internamento em Centros Saúde	0
Cuidados Hospitalares	379
Óbitos	0
Total	17.140

2.4 Meios complementares de diagnóstico e terapêutica

Análises	ECG	Exames radiológicos	Outros actos diagnóstico	Sessões de Psicoterapia	Tratamentos fisioterapia	Outros actos terapêuticos
0	0	0	0	0	0	535

ADMINISTRAÇÃO REGIONAL DE SAÚDE DE LISBOA E VALE DO TEJO, IP

I. ACES DE LISBOA OCIDENTAL E OEIRAS

1. PESSOAL EM SERVIÇO

Médicos	Enfermeiros	Técnicos de Diagnóstico e Terapêutica
Total	162	135
Não Especialistas	29	114
Especialistas	133	21
Medicina Geral e Familiar	128	13
Dermatovenereologia	0	2
Ginecologia/Obstetrícia	0	0
Medicina Dentária /Estomatologia	1	1
Oftalmologia	0	1
Otorrinolaringologia	0	4
Pediatria	0	
Pneumologia	0	
Psiquiatria	0	
Radiodiagnóstico	0	
Saúde Pública	3	
Outras especialidades médicas	1	
	Cuidados Gerais	
	Especialistas	
	Saúde Infantil e Pediátrica	
	Saúde Materna e Obstetrícia	
	Enfermagem Médico-Cirúrgica	
	Saúde Mental e Psiquiátrica	
	Saúde Comunitária	
	Reabilitação	
	Pessoal Técnico Superior de Saúde	
	Ramo Engenharia Sanitária	
	Ramo de Laboratório	
	Ramo Nutrição	
	Ramo Psicologia Clínica	
	Outros Técnicos Sup. de Saúde	
		Fisioterapeutas
		Higienistas Orais
		Téc. Radiologia
		Téc.Anál. Clínicas/ S Púb.
		Téc. de Saúde Ambiental
		Outro Pessoal Técnico
		Técnicos Superiores
		Serviço Social
		Outros Técnicos Superiores
		Outros Profissionais
		Administrativo
		Serviços Gerais e Auxiliar
		Outro Pessoal

2. SERVIÇOS PRESTADOS

2.1 Consultas médicas

Tipo de Consulta	Total	1.as consultas no ano	Consultas seguintes
Adultos (> 18 anos)	411.182	119.253	291.929
Saúde da Mulher	10.768	3.777	6.991
Saúde Infantil/Juvenil/Pediatria	52.902	23.456	29.446
< 1 ano	10.330	3.073	7.257
1 a 18 anos	42.572	20.383	22.189
Planeamento Familiar	18.651	10.396	8.255
Alcoologia	0	0	0
Dermatovenereologia	0	0	0
Ginecologia/Obstetrícia	0	0	0
Medicina Dentária/ Estomatologia	1.061	371	690
Oftalmologia	0	0	0
Otorrinolaringologia	0	0	0
Pediatria	0	0	0
Pneumologia	0	0	0
Psiquiatria	0	0	0
Tabagismo	358	210	148
Urologia	0	0	0
Outras Especialidades	597	353	244
Total	495.519	157.816	337.703

2.2 Domicílios

Visitas domiciliárias	
Pessoal Médico	5.280
Pessoal de Enfermagem	24.898
Pessoal de Ser.Social	486
Outro	0
Total	30.664

2.3 Atendimentos em SUB

Situação pós-atendimento	
Ambulatório / Domicílio	0
Internamento em Centros	0
Cuidados Hospitalares	0
Óbitos	0
Total	0

2.4 Meios complementares de diagnóstico e terapêutica

Análises	ECG	Exames radiológicos	Outros actos diagnóstico	Sessões de Psicoterapi	Tratamentos fisioterapia	Outros actos terapêuticos
10.508	0	0	0	0	0	0

ADMINISTRAÇÃO REGIONAL DE SAÚDE DE LISBOA E VALE DO TEJO, IP

I. ACES DE LOURES- ODIVELAS

1. PESSOAL EM SERVIÇO

Médicos	Enfermeiros	Técnicos de Diagnóstico e Terapêutica
Total	222	190
Não Especialistas	29	180
Especialistas	193	10
Medicina Geral e Familiar	181	Saúde Infantil e Pediátrica
Dermatovenereologia	0	Saúde Materna e Obstetrícia
Ginecologia/Obstetrícia	0	Enfermagem Médico-Cirúrgica
Medicina Dentária /Estomatologia	4	Saúde Mental e Psiquiátrica
Oftalmologia	0	Saúde Comunitária
Otorrinolaringologia	0	Reabilitação
Pediatria	0	Pessoal Técnico Superior de Saúde
Pneumologia	0	Ramo Engenharia Sanitária
Psiquiatria	0	Ramo de Laboratório
Radiodiagnóstico	0	Ramo Nutrição
Saúde Pública	8	Ramo Psicologia Clínica
Outras especialidades médicas	0	Outros Técnicos Sup. de Saúde
		Fisioterapeutas
		Higienistas Orais
		Téc. Radiologia
		Téc.Anál. Clínicas/ S Púb.
		Téc. de Saúde Ambiental
		Outro Pessoal Técnico
		Técnicos Superiores
		Serviço Social
		Outros Técnicos Superiores
		Outros Profissionais
		Administrativo
		Serviços Gerais e Auxiliar
		Outro Pessoal

2. SERVIÇOS PRESTADOS

2.1 Consultas médicas

Tipo de Consulta	Total	1.as consultas no ano	Consultas seguintes
Adultos (> 18 anos)	610.778	165.135	445.643
Saúde da Mulher	20.881	3.250	17.631
Saúde Infantil/Juvenil/Pediatria	84.897	35.848	49.049
< 1 ano	16.464	4.718	11.746
1 a 18 anos	68.433	31.130	37.303
Planeamento Familiar	39.315	20.752	18.563
Alcoologia	0	0	0
Dermatovenereologia	0	0	0
Ginecologia/Obstetrícia	0	0	0
Medicina Dentária/ Estomatologia	6.968	3.101	3.867
Oftalmologia	0	0	0
Otorrinolaringologia	0	0	0
Pediatria	0	0	0
Pneumologia	0	0	0
Psiquiatria	0	0	0
Tabagismo	644	584	60
Urologia	0	0	0
Outras Especialidades	0	0	0
Total	763.483	228.670	534.813

2.2 Domicílios

Visitas domiciliárias	
Pessoal Médico	5.038
Pessoal de Enfermagem	91.190
Pessoal de Ser.Social	812
Outro	1.934
Total	98.974

2.3 Atendimentos em SUB

Situação pós-atendimento	
Ambulatório / Domicílio	34.908
Internamento em Centros Saúde	6
Cuidados Hospitalares	1.013
Óbitos	3
Total	35.930

2.4 Meios complementares de diagnóstico e terapêutica

Análises	ECG	Exames radiológicos	Outros actos diagnóstico	Sessões de Psicoterapia	Tratamentos fisioterapia	Outros actos terapêuticos
0	0	0	0	0	8.671	0

ADMINISTRAÇÃO REGIONAL DE SAÚDE DE LISBOA E VALE DO TEJO, IP

I. ACES DO OESTE SUL

1. PESSOAL EM SERVIÇO

Médicos	Enfermeiros	Técnicos de Diagnóstico e Terapêutica
Total	103	122
Não Especialistas	14	112
Especialistas	89	10
Medicina Geral e Familiar	88	Saúde Infantil e Pediátrica
Dermatovenereologia	0	Saúde Materna e Obstetrícia
Ginecologia/Obstetrícia	0	Enfermagem Médico-Cirúrgica
Medicina Dentária /Estomatologia	0	Saúde Mental e Psiquiátrica
Oftalmologia	0	Saúde Comunitária
Otorrinolaringologia	0	Reabilitação
Pediatria	0	Pessoal Técnico Superior de Saúde
Pneumologia	0	Ramo Engenharia Sanitária
Psiquiatria	0	Ramo de Laboratório
Radiodiagnóstico	0	Ramo Nutrição
Saúde Pública	1	Ramo Psicologia Clínica
Outras especialidades médicas	0	Outros Técnicos Sup. de Saúde
		Fisioterapeutas
		Higienistas Orais
		Téc. Radiologia
		Téc.Anál. Clínicas/ S Púb.
		Téc. de Saúde Ambiental
		Outro Pessoal Técnico
		Técnicos Superiores
		Serviço Social
		Outros Técnicos Superiores
		Outros Profissionais
		Administrativo
		Serviços Gerais e Auxiliar
		Outro Pessoal

2. SERVIÇOS PRESTADOS

2.1 Consultas médicas

Tipo de Consulta	Total	1.as consultas no ano	Consultas seguintes
Adultos (> 18 anos)	405.636	105.939	299.697
Saúde da Mulher	10.248	2.294	7.954
Saúde Infantil/Juvenil/Pediatria	52.655	22.241	30.414
< 1 ano	8.565	2.525	6.040
1 a 18 anos	44.090	19.716	24.374
Planeamento Familiar	20.400	11.902	8.498
Alcoologia	0	0	0
Dermatovenereologia	0	0	0
Ginecologia/Obstetrícia	0	0	0
Medicina Dentária/ Estomatologia	0	0	0
Oftalmologia	0	0	0
Otorrinolaringologia	0	0	0
Pediatria	0	0	0
Pneumologia	0	0	0
Psiquiatria	0	0	0
Tabagismo	0	0	0
Urologia	0	0	0
Outras Especialidades	0	0	0
Total	488.939	142.376	346.563

2.2 Domicílios

Visitas domiciliárias	
Pessoal Médico	3.008
Pessoal de Enfermagem	31.829
Pessoal de Ser.Social	640
Outro	716
Total	36.193

2.3 Atendimentos em SUB

Situação pós-atendimento	
Ambulatório / Domicílio	64.697
Internamento em Centros	11
Cuidados Hospitalares	6.081
Óbitos	18
Total	70.807

2.4 Meios complementares de diagnóstico e terapêutica

Análises	ECG	Exames radiológicos	Outros actos diagnóstico	Sessões de Psicoterapi	Tratamentos fisioterapia	Outros actos terapêuticos
0	0	11.464	0	3.286	10.767	1.082

ADMINISTRAÇÃO REGIONAL DE SAÚDE DE LISBOA E VALE DO TEJO, IP

I. ACES SINTRA

1. PESSOAL EM SERVIÇO

Médicos	Enfermeiros	Técnicos de Diagnóstico e Terapêutica
Total	204	190
Não Especialistas	Cuidados Gerais	Fisioterapeutas
22	174	4
Especialistas	Especialistas	Higienistas Oraís
182	16	5
Medicina Geral e Familiar	Saúde Infantil e Pediátrica	Téc. Radiologia
166	6	0
Dermatovenereologia	Saúde Materna e Obstetrícia	Téc. Anál. Clínicas/ S Púb.
0	3	1
Ginecologia/Obstetrícia	Enfermagem Médico-Cirúrgica	Téc. de Saúde Ambiental
0	0	7
Medicina Dentária /Estomatologia	Saúde Mental e Psiquiátrica	Outro Pessoal Técnico
2	0	2
Oftalmologia	Saúde Comunitária	
0	2	Técnicos Superiores
Otorrinolaringologia	Reabilitação	Serviço Social
0	5	7
Pediatria		Outros Técnicos Superiores
0	Pessoal Técnico Superior de Saúde	14
Pneumologia	Ramo Engenharia Sanitária	
1	0	Outros Profissionais
Psiquiatria	Ramo de Laboratório	Administrativo
0	0	145
Radiodiagnóstico	Ramo Nutrição	Serviços Gerais e Auxiliar
0	0	48
Saúde Pública	Ramo Psicologia Clínica	Outro Pessoal
12	7	0
Outras especialidades médicas	Outros Técnicos Sup. de Saúde	
1	0	

2. SERVIÇOS PRESTADOS

2.1 Consultas médicas

Tipo de Consulta	Total	1.as consultas no ano	Consultas seguintes
Adultos (> 18 anos)	611.994	168.948	443.046
Saúde da Mulher	19.388	4.497	14.891
Saúde Infantil/Juvenil/Pediatria	105.048	42.494	62.554
< 1 ano	19.113	5.252	13.861
1 a 18 anos	85.935	37.242	48.693
Planeamento Familiar	40.070	21.530	18.540
Alcoologia	0	0	0
Dermatovenereologia	0	0	0
Ginecologia/Obstetrícia	0	0	0
Medicina Dentária/ Estomatologia	3.126	1.283	1.843
Oftalmologia	0	0	0
Otorrinolaringologia	98	8	90
Pediatria	0	0	0
Pneumologia	0	0	0
Psiquiatria	0	0	0
Tabagismo	0	0	0
Urologia	0	0	0
Outras Especialidades	0	0	0
Total	779.724	238.760	540.964

2.2 Domicílios

Visitas domiciliárias	
Pessoal Médico	4.547
Pessoal de Enfermagem	41.963
Pessoal de Ser.Social	419
Outro	3.106
Total	50.035

2.3 Atendimentos em SUB

Situação pós-atendimento	
Ambulatório / Domicílio	36.978
Internamento em Centros Saúde	4
Cuidados Hospitalares	1.104
Óbitos	0
Total	38.086

2.4 Meios complementares de diagnóstico e terapêutica

Análises	ECG	Exames radiológicos	Outros actos diagnóstico	Sessões de Psicoterapi	Tratamentos fisioterapia	Outros actos terapêuticos
0	0	0	0	0	17.797	1.413

ADMINISTRAÇÃO REGIONAL DE SAÚDE DE LISBOA E VALE DO TEJO, IP

II. UNIDADES HOSPITALARES

1. PESSOAL EM SERVIÇO

Hospital *	Médicos	Enfermeiros	Téc.superior de saúde	Téc.superior e gestores	Téc. de Diag. e Terapêutica	Téc. prof. e administrativo	Pes. aux. acção médica/enf.	Outro Pessoal
CH Barreiro Montijo,EPE	247	539	14	46	154	195	407	0
CH Centro Lisboa	1.584	2.388	77	188	694	839	1.806	13
CH Lisboa Norte, EPE	1.335	1.896	93	205	523	734	1.656	30
CH Lisboa Ocidental, EPE	772	1.273	34	96	311	449	936	5
CH Médio Tejo, EPE	192	666	30	50	136	218	541	4
CH Oeste ,EPE	228	543	15	36	115	227	364	74
CHP Lisboa	98	181	59	41	38	73	201	19
CH Setúbal, EPE	340	690	8	61	149	236	643	25
H Garcia de Orta, EPE	493	870	35	58	181	249	531	64
H Reynaldo dos Santos,VFX	166	264	7	17	54	92	201	0
HD Santarém, EPE	251	457	13	34	90	132	375	7
H Amadora/Sintra, EPE	529	833	36	66	166	296	552	109
HPP H Cascais	197	329	12	25	55	72	243	8
I. Oftal. Dr. Gama Pinto, EPE	49	21	1	9	15	20	24	0
IPO Lisboa, EPE	293	512	68	82	169	265	456	0
Total	6.774	11.462	502	1.014	2.850	4.097	8.936	358

* **CH Barreiro Montijo** - inclui H N^o S^a do Rosário e H D. do Montijo; **CH do Centro Lisboa** - inclui o CH Lisboa Central (H Capuchos, H S. José, H Desterro, H D.Estefânia, H St. Marta), H. Curry Cabral e Maternidade Alfredo da Costa; **CH Lisboa Norte** - Inclui o H Sta. Maria e H Pulido Valente. **CH Lisboa Ocidental** - inclui H Egas Moniz, H Sta.Cruz e H S. Francisco Xavier ; **CH Médio Tejo** - inclui H de Abrantes, H de Tomar e H Rainha St. Isabel de Torres Novas; **CH Oeste** - inclui CH Caldas da Rainha, H S^o Pedro de Peniche, H Alcobça, H T.Vedras e H Dr.José M.Antunes; **CH Psiquiátrico de Lisboa** - inclui o H Júlio de Matos e H Miguel Bombarda; **CH Setúbal** - inclui H S.Bernardo e H Ortopédico de Sant'Iago do Outão.

2. SERVIÇOS PRESTADOS

2.1 Internamento

2.1.1 Total das Especialidades

Hospital	Lotação* praticada	Doentes * saídos	Dias de * internamento	Taxa de ocupação (%)	Demora média	Doentes saídos /
CH Barreiro Montijo,EPE	375	12.277	103.283	75,5%	8,4	32,7
CH Centro Lisboa	1.533	50.217	458.249	81,9%	9,1	32,8
CH Lisboa Norte, EPE	1.264	46.823	383.488	83,1%	8,2	37,0
CH Lisboa Ocidental, EPE	814	26.506	253.791	85,4%	9,6	32,6
CH Médio Tejo, EPE	468	20.424	133.841	78,4%	6,6	43,6
CH Oeste ,EPE	443	16.674	128.214	79,3%	7,7	37,6
CHP Lisboa	428	2.315	130.253	83,4%	56,3	5,4
CH Setúbal, EPE	380	14.251	110.300	79,5%	7,7	37,5
H Garcia de Orta, EPE	545	23.685	175.915	88,4%	7,4	43,5
H Reynaldo dos Santos,VFX	221	11.512	71.903	89,1%	6,2	52,1
HD Santarém, EPE	373	15.855	125.480	92,2%	7,9	42,5
H Amadora/Sintra, EPE	735	31.492	251.899	93,9%	8,0	42,8
HPP H Cascais	277	11.843	81.326	80,4%	6,9	42,8
I. Oftal. Dr. Gama Pinto, EPE	5	88	206	11,3%	2,3	17,6
IPO Lisboa, EPE	261	12.498	77.847	81,7%	6,2	47,9
Total	8.122	296.460	2.485.995	83,9%	8,4	36,5

* Inclui quartos particulares, unidades de cuidados especiais/intensivos neonatais, cuidados intensivos, cuidados intermédios, queimados e outras .

ADMINISTRAÇÃO REGIONAL DE SAÚDE DE LISBOA E VALE DO TEJO, IP

2.1.1.1 Especialidades Cirúrgicas

Hospital	Lotação praticada	Doentes saídos	Dias de internamento	Taxa de ocupação (%)	Demora média(dias)	Doentes saídos /
CH Barreiro Montijo,EPE	155	6.135	37.505	66,3%	6,1	39,6
CH Centro Lisboa	675	28.311	195.974	79,5%	6,9	41,9
CH Lisboa Norte, EPE	467	20.857	127.306	74,7%	6,1	44,7
CH Lisboa Ocidental, EPE	343	13.695	97.421	77,8%	7,1	39,9
CH Médio Tejo, EPE	208	8.265	48.983	64,5%	5,9	39,7
CH Oeste ,EPE	205	9.226	55.074	73,6%	6,0	45,0
CHP Lisboa	0	0	0	-	-	-
CH Setúbal, EPE	181	7.319	45.140	68,3%	6,2	40,4
H Garcia de Orta, EPE	234	13.605	72.791	85,2%	5,4	58,1
H Reynaldo dos Santos,VFX	105	5.393	29.731	77,6%	5,5	51,4
HD Santarém, EPE	166	7.259	48.203	79,6%	6,6	43,7
H Amadora/Sintra, EPE	286	18.596	93.784	89,8%	5,0	65,0
HPP H Cascais	104	6.544	33.487	88,2%	5,1	62,9
I. Oftal. Dr. Gama Pinto, EPE	26	88	206	2,2%	2,3	3,4
IPO Lisboa, EPE	113	5.145	29.115	70,6%	5,7	45,5
Total	3.268	150.438	914.720	76,7%	6,1	46,0

2.1.1.2 Especialidades Médicas

Hospital	Lotação praticada	Doentes saídos	Dias de internamento	Taxa de ocupação (%)	Demora média(dias)	Doentes saídos /
CH Barreiro Montijo,EPE	187	4.404	52.406	76,8%	11,9	23,6
CH Centro Lisboa	651	19.903	202.795	85,3%	10,2	30,6
CH Lisboa Norte, EPE	636	23.042	210.404	90,6%	9,1	36,2
CH Lisboa Ocidental, EPE	378	11.687	127.391	92,3%	10,9	30,9
CH Médio Tejo, EPE	229	11.923	82.786	99,0%	6,9	52,1
CH Oeste ,EPE	226	7.288	71.608	86,8%	9,8	32,2
CHP Lisboa	428	2.315	130.253	83,4%	56,3	5,4
CH Setúbal, EPE	173	6.424	57.957	91,8%	9,0	37,1
H Garcia de Orta, EPE	254	8.183	81.660	88,1%	10,0	32,2
H Reynaldo dos Santos,VFX	110	5.857	40.269	100,3%	6,9	53,2
HD Santarém, EPE	199	8.306	73.077	100,6%	8,8	41,7
H Amadora/Sintra, EPE	382	12.116	148.382	106,4%	12,2	31,7
HPP H Cascais	130	4.561	38.993	82,2%	8,5	35,1
I. Oftal. Dr. Gama Pinto, EPE	0	0	0	-	-	-
IPO Lisboa, EPE	148	7.308	46.551	86,2%	6,4	49,4
Total	4.131	133.317	1.364.532	90,5%	10,2	32,3

ADMINISTRAÇÃO REGIONAL DE SAÚDE DE LISBOA E VALE DO TEJO, IP

2.2 Consultas externas

Hospital	Total	Especialidades	
		Cirúrgicas	Médicas
CH Barreiro Montijo,EPE	164.480	63.902	100.578
CH Centro Lisboa	808.194	375.531	432.663
CH Lisboa Norte, EPE	709.179	260.685	448.494
CH Lisboa Ocidental, EPE	462.841	172.727	290.114
CH Médio Tejo, EPE	162.843	71.539	91.304
CH Oeste ,EPE	143.594	66.081	77.513
CHP Lisboa	62.476	0	62.476
CH Setúbal, EPE	215.334	80.491	134.843
H Garcia de Orta, EPE	270.405	109.366	161.039
H Reynaldo dos Santos,VFX	91.300	52.660	38.640
HD Santarém, EPE	148.396	60.819	87.577
H Amadora/Sintra, EPE	274.782	124.752	150.030
HPP H Cascais	117.119	67.555	49.564
I. Oftal. Dr. Gama Pinto, EPE	53.580	50.432	3.148
IPO Lisboa, EPE	225.959	57.831	168.128
Total	3.910.482	1.614.371	2.296.111

2.3 intervenções cirúrgicas

Hospital	Total GMC	Urgentes	Programadas		Pequena Cirurgia	% Urgentes	% Ambulatório
			Convencionais	Ambulatório			
CH Barreiro Montijo,EPE	5.875	1.053	2.477	2.345	0	17,9%	39,9%
CH Centro Lisboa	42.822	7.834	16.664	18.324	0	18,3%	42,8%
CH Lisboa Norte, EPE	31.436	3.666	14.215	13.555	0	11,7%	43,1%
CH Lisboa Ocidental, EPE	19.392	4.440	7.813	7.139	0	22,9%	36,8%
CH Médio Tejo, EPE	8.991	1.631	3.573	3.787	0	18,1%	42,1%
CH Oeste ,EPE	8.096	2.559	3.275	2.262	3.032	31,6%	27,9%
CHP Lisboa	0	0	0	0	0	-	-
CH Setúbal, EPE	9.175	1.524	3.590	4.061	2.801	16,6%	44,3%
H Garcia de Orta, EPE	13.745	2.311	4.508	6.926	1.610	16,8%	50,4%
H Reynaldo dos Santos,VFX	6.587	1.238	2.556	2.793	0	18,8%	42,4%
HD Santarém, EPE	10.764	1.925	3.942	4.897	3.160	17,9%	45,5%
H Amadora/Sintra, EPE	26.224	7.573	8.386	10.265	16.803	28,9%	39,1%
HPP H Cascais	7.067	2.259	1.725	3.083	0	32,0%	43,6%
I. Oftal. Dr. Gama Pinto, EPE	3.610	0	69	3.541	0	-	98,1%
IPO Lisboa, EPE	7.378	306	4.978	2.094	3.279	4,1%	28,4%
Total	201.162	38.319	77.771	85.072	30.685	19,0%	42,3%

ADMINISTRAÇÃO REGIONAL DE SAÚDE DE LISBOA E VALE DO TEJO, IP

2.4 Urgências

2.4.1 Doentes observados segundo o destino após entrada na urgência

Hospital	Total	Transitados p/ Inter. do	Transitados p/ outro hospital	Encaminhados p/ domicílio	Óbitos	Urg enviados Domicílio (%)
CH Barreiro Montijo,EPE	149.249	9.318	2.224	137.297	410	92,0%
CH Centro Lisboa	265.623	26.870	8.763	229.661	329	86,5%
CH Lisboa Norte, EPE	236.729	26.343	7.468	202.560	358	85,6%
CH Lisboa Ocidental, EPE	162.298	13.748	1.999	146.288	263	90,1%
CH Médio Tejo, EPE	149.832	12.324	2.184	128.763	6.561	85,9%
CH Oeste ,EPE	216.873	12.787	11.426	192.106	554	88,6%
CHP Lisboa	0	0	0	0	0	-
CH Setúbal, EPE	128.443	9.702	2.575	115.937	229	90,3%
H Garcia de Orta, EPE	146.445	14.642	1.881	129.292	630	88,3%
H Reynaldo dos Santos,VFX	102.827	8.395	3.188	91.098	146	88,6%
HD Santarém, EPE	123.375	12.427	1.888	108.884	176	88,3%
H Amadora/Sintra, EPE	252.302	22.718	2.331	227.178	75	90,0%
HPP H Cascais	147.210	9.441	4.114	133.426	229	90,6%
I. Oftal. Dr. Gama Pinto, EPE	0	0	0	0	0	-
IPO Lisboa, EPE	0	0	0	0	0	-
Total	2.081.206	178.715	50.041	1.842.490	9.960	88,5%

2.4.2 Doentes observados segundo a causa da urgência

Hospital	Doença	Total Acidentes	Lesão provocada por Acidente				Lesão autopro.	Lesão prov. por agressão
			Viação	Trabalho	Dom./ Lazer	Outro		
CH Barreiro Montijo,EPE	125.421	22.505	839	2.652	323	18.691	0	1.323
CH Centro Lisboa	211.630	33.083	1.551	2.722	257	28.553	0	2.175
CH Lisboa Norte, EPE	207.831	7.410	2.032	2.644	665	2.069	113	1.773
CH Lisboa Ocidental, EPE	139.026	22.277	1.786	1.206	17	19.268	0	989
CH Médio Tejo, EPE	136.371	9.636	1.027	2.435	3.966	2.208	0	651
CH Oeste ,EPE	182.849	24.918	1.625	3.719	1.173	18.401	0	872
CHP Lisboa	0	0	0	0	0	0	0	0
CH Setúbal, EPE	98.483	12.329	1.081	2.610	6.156	2.482	0	1.155
H Garcia de Orta, EPE	130.444	14.513	1.549	1.778	22	11.164	0	1.488
H Reynaldo dos Santos,VFX	79.941	18.359	1.031	2.524	0	14.804	0	743
HD Santarém, EPE	110.544	11.926	1.181	2.132	7.264	1.349	307	598
H Amadora/Sintra, EPE	149.996	8.248	825	3.086	391	3.946	123	2.404
HPP H Cascais	129.719	16.684	686	1.188	206	14.604	0	807
I. Oftal. Dr. Gama Pinto, EPE	0	0	0	0	0	0	0	0
IPO Lisboa, EPE	0	0	0	0	0	0	0	0
Total	1.702.255	201.888	15.213	28.696	20.440	137.539	543	14.978

ADMINISTRAÇÃO REGIONAL DE SAÚDE DE LISBOA E VALE DO TEJO, IP

2.5 Hospital de Dia

Hospital	Hemodiálise		Psiquiatria		Quimioterapia		Outros	
	Doentes	Sessões	Doentes	Sessões	Doentes	Sessões	Doentes	Sessões
CH Barreiro Montijo,EPE	0	0	607	7.729	1.103	9.801	6.298	40.403
CH Centro Lisboa	242	5.142	202	3.421	1.765	12.086	5.882	25.936
CH Lisboa Norte, EPE	299	5.950	92	5.917	2.842	25.175	13.433	62.968
CH Lisboa Ocidental, EPE	362	8.311	318	7.099	815	7.330	2.678	11.373
CH Médio Tejo, EPE	115	4.748	209	3.359	1.327	7.609	1.027	3.516
CH Oeste ,EPE	0	0	464	2.289	944	8.890	1.004	7.564
CHP Lisboa	0	0	495	26.196	0	0	0	0
CH Setúbal, EPE	169	5.394	1.366	12.530	564	3.739	4.175	13.268
H Garcia de Orta, EPE	151	9.130	92	2.763	911	5.589	3.070	10.616
H Reynaldo dos Santos,VFX	0	0	0	0	503	3.041	0	0
HD Santarém, EPE	0	0	70	2.900	967	7.851	2.969	19.082
H Amadora/Sintra, EPE	60	3.588	75	7.664	1.319	9.042	2.530	8.688
HPP H Cascais	0	0	98	1.670	0	0	1.050	5.443
I. Oftal. Dr. Gama Pinto, EPE	0	0	0	0	0	0	0	0
IPO Lisboa, EPE	0	0	0	0	2.612	29.255	8.279	127.991
Total	1.398	42.263	4.088	83.537	15.672	129.408	52.395	336.848

2.6 Partos

Hospital	Total	Eutócicos	Distócicos		% Cesarianas
			Cesarianas	Outros	
CH Barreiro Montijo,EPE	1.732	988	535	209	30,9%
CH Centro Lisboa	4.798	2.206	1.500	1.092	31,3%
CH Lisboa Norte, EPE	2.342	996	662	684	28,3%
CH Lisboa Ocidental, EPE	2.517	1.239	828	450	32,9%
CH Médio Tejo, EPE	904	430	284	190	31,4%
CH Oeste ,EPE	2.027	1.131	620	276	30,6%
CHP Lisboa	0	0	0	0	-
CH Setúbal, EPE	1.751	1.076	471	204	26,9%
H Garcia de Orta, EPE	2.757	1.750	644	363	23,4%
H Reynaldo dos Santos,VFX	1.056	658	302	96	28,6%
HD Santarém, EPE	1.317	726	387	204	29,4%
H Amadora/Sintra, EPE	2.981	1.563	1.124	294	37,7%
HPP H Cascais	2.468	1.357	740	371	30,0%
I. Oftal. Dr. Gama Pinto, EPE	0	0	0	0	-
IPO Lisboa, EPE	0	0	0	0	-
Total	26.650	14.120	8.097	4.433	30,4%

ADMINISTRAÇÃO REGIONAL DE SAÚDE DE LISBOA E VALE DO TEJO, IP

2.7 Interrupção Voluntária da Gravidez

Hospital	Total	Cirúrgico c/ anestesia local	Cirúrgico c/ anestesia geral	Medicamentoso	Outros
CH Barreiro Montijo,EPE	500	0	23	470	7
CH Centro Lisboa	1.347	0	732	615	0
CH Lisboa Norte, EPE	441	4	0	437	0
CH Lisboa Ocidental, EPE	0	0	0	0	0
CH Médio Tejo, EPE	218	0	0	5	213
CH Oeste ,EPE	186	182	0	4	0
CHP Lisboa	0	0	0	0	0
CH Setúbal, EPE	655	0	28	627	0
H Garcia de Orta, EPE	822	0	55	767	0
H Reynaldo dos Santos,VFX	620	0	0	620	0
HD Santarém, EPE	296	6	271	2	17
H Amadora/Sintra, EPE	1.560	0	1.528	32	0
HPP H Cascais	0	0	0	0	0
I. Oftal. Dr. Gama Pinto, EPE	0	0	0	0	0
IPO Lisboa, EPE	0	0	0	0	0
Total	6.645	192	2.637	3.579	237

**Administração Regional de Saúde do
Alentejo, IP**

CARACTERIZAÇÃO

ADMINISTRAÇÃO REGIONAL DE SAÚDE DO ALENTEJO, IP

Centros de Saúde

Centros de Saúde com Internamento	0
Centros de Saúde com SUB/SAP*	10
Total de ACES	2
Total ULS	2

* Serviço de Urgência Básica/Serviço atendimento permanente

Caracterização das Unidades Hospitalares

Centros Hospitalares	0
Unidades Hospitalares	1
Especializados	
Especializados /Psiquiatria	0
Especializados /Termais	0
Intituto Português de Oncologia	0
Intituto de Oftalmologia	0
Unidades Locais de Saúde	3

Lotação (número de camas em Centros de Saúde e Unidades Hospitalares)

Total Hospitalar	1.007
Especialidades cirúrgicas	444
Especialidades médicas	412
Outras	151

Total em Centros de Saúde	0
----------------------------------	----------

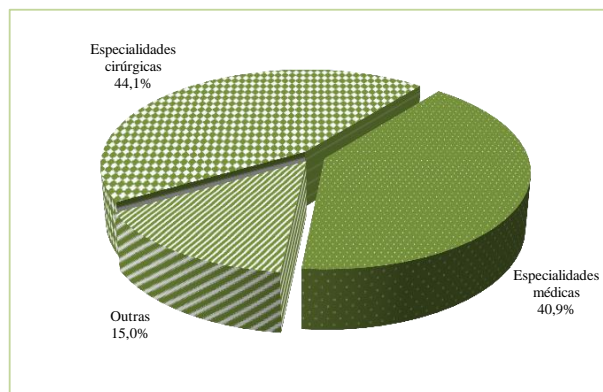

ADMINISTRAÇÃO REGIONAL DE SAÚDE DO ALENTEJO, IP

II. TOTAL DE CUIDADOS DE SAÚDE DIFERENCIADOS

1. PESSOAL EM SERVIÇO

1.1 Médicos por especialidade I

Entidade Hospitalar	Total *	Anestesiologia	Cardiologia	Cirurgia Geral	Dermatovenereologia	Gastrenterologia	Ginecologia/Obstetrícia	Medicina Interna
	586	26	12	49	2	6	19	64
SNS	Oftalmologia	Ortopedia	Otorrinolaringologia	Pediatria	Pneumologia	Psiquiatria	Urologia	Outras
	14	19	6	38	8	10	7	306

* Representa o número de especialistas, acrescido dos médicos do internato complementar, geral e outro pessoal médico. O total em SNS não inclui o SICAD

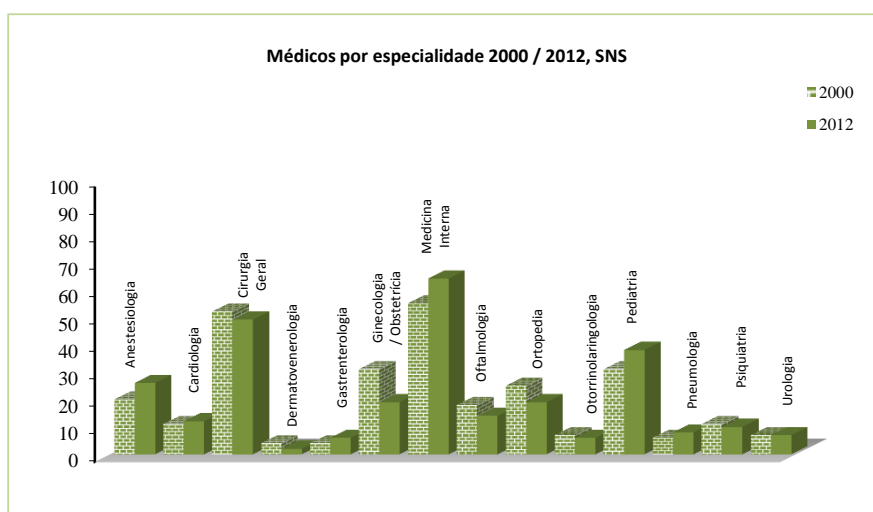

1.2 Enfermeiros por especialidade

Entidade Hospitalar	Total *	S. Infantil e Pediátrica	S. Materna e Obstétrica	Médico cirúrgica	S. Mental e Psiquiátrica	Saúde Comunitária	Reabilitação	Outros Enf. Esp.
SNS	1.416	21	44	35	33	15	23	10

* Inclui enfermeiros de Cuidados Gerais

1.3 Outro pessoal em serviço

Entidade Hospitalar	Téc.Superior de Saúde	Téc.Superior e Gestores	Téc. de Diag. e Terapêutica	Téc. prof. e Administrativo	Pes. Aux. Acção Médica/Enf.	Outro Pessoal
SNS	35	161	325	578	991	162

ADMINISTRAÇÃO REGIONAL DE SAÚDE DO ALENTEJO, IP

II. TOTAL DE CUIDADOS DE SAÚDE DIFERENCIADOS

2. LOTAÇÃO

2.1 Camas de Internamento

Entidade Hospitalar	TOTAL	Enfermarias	U.C. Intensivos	U.C.Especiais	U.Cuidados	Unidade CC	Unidade
SNS	1.007	875	42	0	24	49	0

* Unidade de Cuidados Continuados de Saúde

Nota: o total inclui os quartos particulares e privados.

2.2 Outras camas

Entidade Hospitalar	TOTAL	Berçário	Hospital Dia	Sala Recobro Operados	Serviço Observação
SNS	208	48	95	28	37

3. SERVIÇOS PRESTADOS

3.1 Internamento

3.1.1 Total das Especialidades

Entidade Hospitalar	Lotação * praticada	Doentes * saídos	Dias de * internamento	Taxa de ocupação (%)	Demora média(dias)	Doentes saídos / Cama
SNS	1.007	34.906	301.725	82,1%	8,6	34,7

* Inclui dados de quartos particulares, unidades de cuidados especiais/intensivos neonatais, cuidados intensivos, cuidados intermédios, queimados e de outras unidades.

3.1.1.1 Especialidades Cirúrgicas

Entidade Hospitalar	Lotação praticada	Doentes saídos	Dias de internamento	Taxa de ocupação (%)	Demora média(dias)	Doentes saídos / Cama
SNS	444	18.626	116.232	71,7%	6,2	42,0

3.1.1.2 Especialidades Médicas

Entidade Hospitalar	Lotação praticada	Doentes saídos	Dias de internamento	Taxa de ocupação (%)	Demora média(dias)	Doentes saídos / Cama
SNS	412	14.726	123.982	82,4%	8,4	35,7

ADMINISTRAÇÃO REGIONAL DE SAÚDE DO ALENTEJO, IP

II. TOTAL DE CUIDADOS DE SAÚDE DIFERENCIADOS

3.2 Consultas externas

3.2.1 Especialidades Cirúrgicas I

n.º de salas de consulta 199

Entidade Hospitalar	Total	Cons/1000 hab	Angiologia e Cir Vascular	Cardiorrástica	Cirurgia Geral	Máxilofacial	Pediátrica	Plástica Reconstructiva
	193.555	383,8	863	0	46.247	515	3.138	5.840
SNS								
	Estomatologia	Ginecologia Obstetrícia	Neurocirurgia	Oftalmologia	Ortopedia	Otorrinolaringologia	Urologia	Outras
	6.188	28.460	230	43.697	31.889	14.842	11.646	0

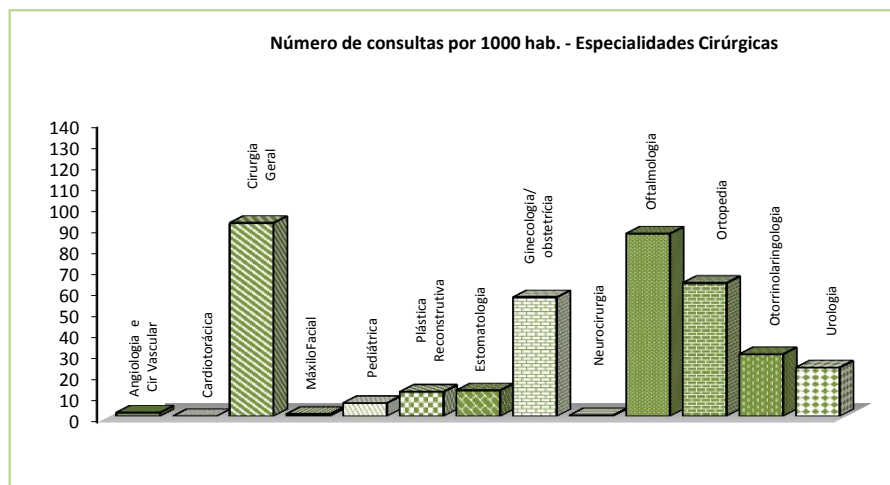

3.2.2 Especialidades Médicas

Entidade Hospitalar	Total	Cons/1000 hab	Anestesiologia	Cardiologia	Dermatovenereologia	Endocrinologia	Gastrenterologia	Hematologia Clínica
	226.380	448,9	9.144	22.133	9.335	883	4.161	3.324
SNS								
	Medicina Interna	Nefrologia	Neurologia	Oncologia Médica	Pediatria	Pneumologia	Psiquiatria	Outras
	29.793	3.626	3.512	24.816	23.228	12.002	16.136	64.287

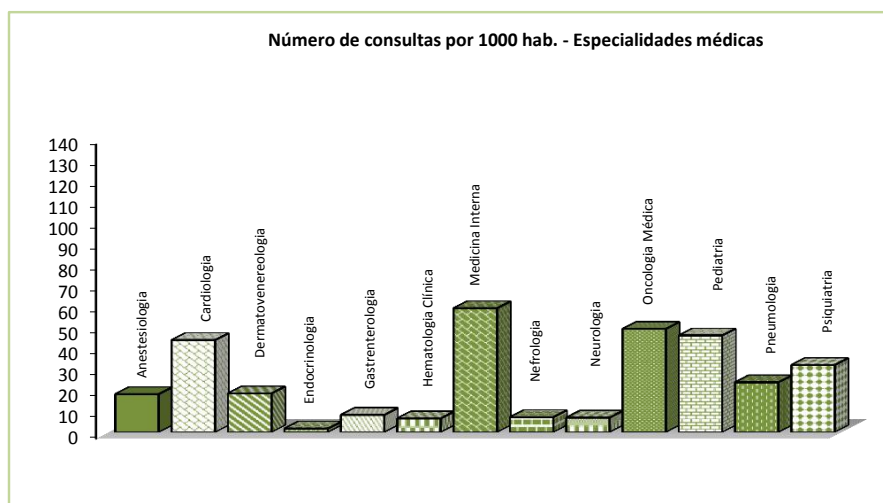

ADMINISTRAÇÃO REGIONAL DE SAÚDE DO ALENTEJO, IP

II. TOTAL DE CUIDADOS DE SAÚDE DIFERENCIADOS

3.3 Intervenções cirúrgicas

n.º salas operatórias

21

Entidade Hospitalar	Total GMC*	Urgentes	Programadas		Pequena Cirurgia	% Urgentes	% Ambulatório
			Convencionais	Ambulatório			
SNS	28.009	4.474	11.309	12.226	9.198	16,0%	43,7%

* GMC - Grande e Média Cirurgia

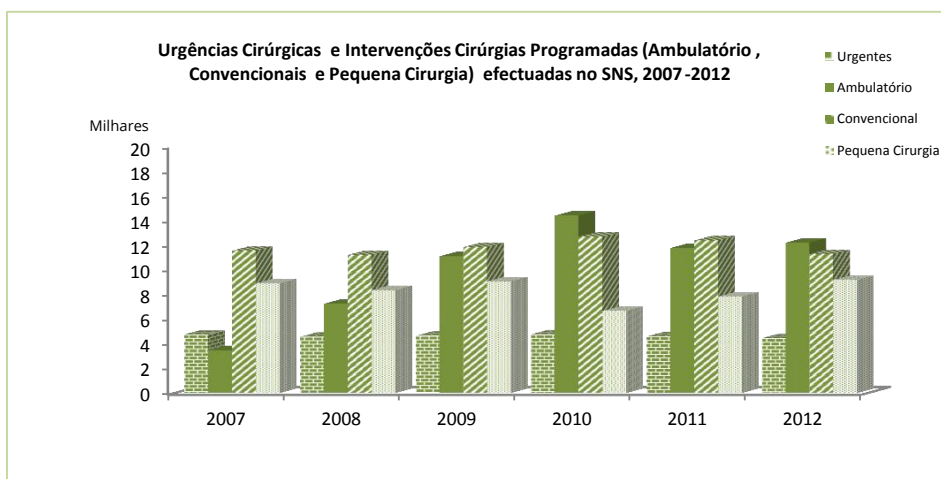

3.4 Urgências

3.4.1 Doentes observados segundo o destino após entrada na urgência

Entidade Hospitalar	Total	Transitados p/ Inter. do hospital	Transitados p/ outro hospital	Encaminhados p/ domicílio	Óbitos	Urg enviados Domicílio (%)
SNS	24.424	3.790	238.959	701	4	2,9%

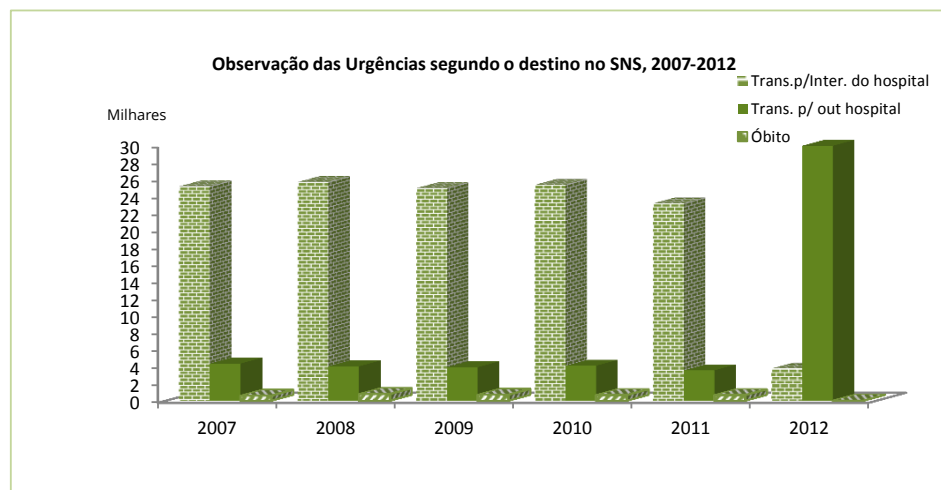

ADMINISTRAÇÃO REGIONAL DE SAÚDE DO ALENTEJO, IP

II. TOTAL DE CUIDADOS DE SAÚDE DIFERENCIADOS

2.5 Urgências

3.4.2 Doentes observados segundo a causa da urgência

Entidade Hospitalar	Doença	Total Acidentes	Lesão provocada por Acidente				Lesão autopro.	Lesão prov por agressão
			Viação	Trabalho	Dom./ Lazer	Outro		
SNS	220.621	32.778	1.921	4.802	11.707	14.348	181	1.431

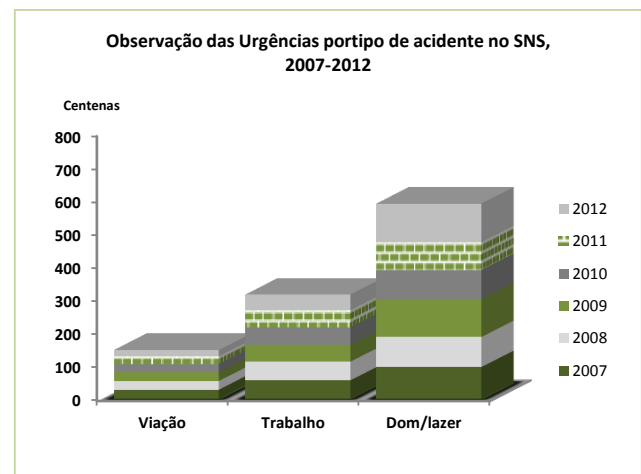
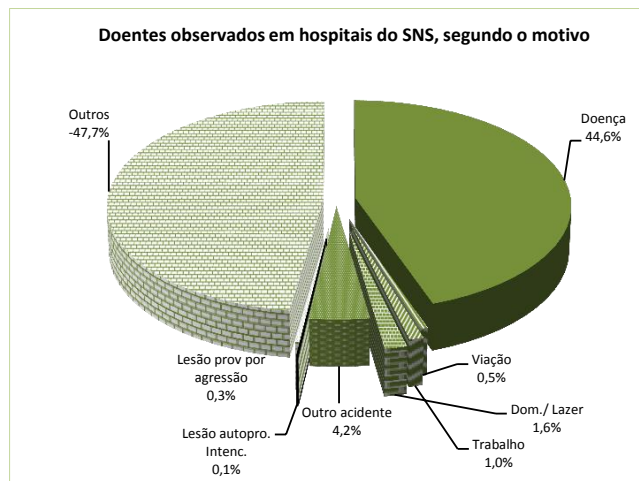

3.5 Hospital de Dia

Entidade Hospitalar	Hemodiálise		Psiquiatria		Quimioterapia		Outros	
	Doentes	Sessões	Doentes	Sessões	Doentes	Sessões	Doentes	Sessões
SNS	110	8.602	118	2.268	2.295	18.743	4.659	33.314

ADMINISTRAÇÃO REGIONAL DE SAÚDE DO ALENTEJO, IP

II. TOTAL DE CUIDADOS DE SAÚDE DIFERENCIADOS

3.6 Partos

n.º salas de parto 4

n.º salas de trabalho de parto 4

Entidade Hospitalar	Total	Eutócicos	Distócicos		% Cesarianas
			Cesarianas	Outros	
SNS	3.037	1.582	1.002	453	33,0%

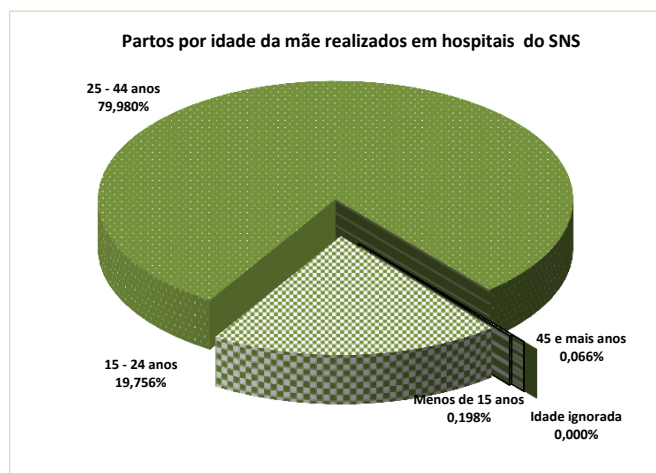
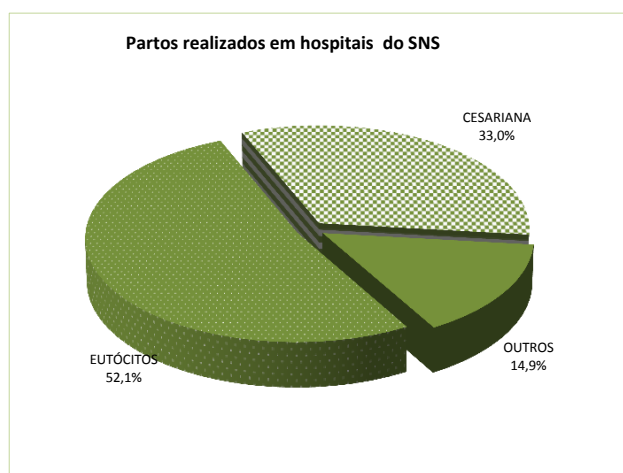

3.6.1 Partos por idade da mulher

TOTAL das entidades Hospitalares	Total	Eutócicos	Distócicos		% Cesarianas
			Cesarianas	Outros	
SNS					
Menos de 15 anos	6	2	2	2	33,3%
15 - 24 anos	600	360	140	100	23,3%
25 - 44 anos	2.429	1.219	859	351	35,4%
45 e mais anos	2	1	1	0	-
Idade ignorada	0	0	0	0	-
Total	3.037	1.582	1.002	453	33,0%

ADMINISTRAÇÃO REGIONAL DE SAÚDE DO ALENTEJO, IP

II. TOTAL DE CUIDADOS DE SAÚDE DIFERENCIADOS

3.7 Interrupção Voluntária da Gravidez

Entidade Hospitalar	Total	Cirúrgico com anestesia local	Cirúrgico com anestesia geral	Medicamentoso	Outros
SNS	342	2	194	146	0

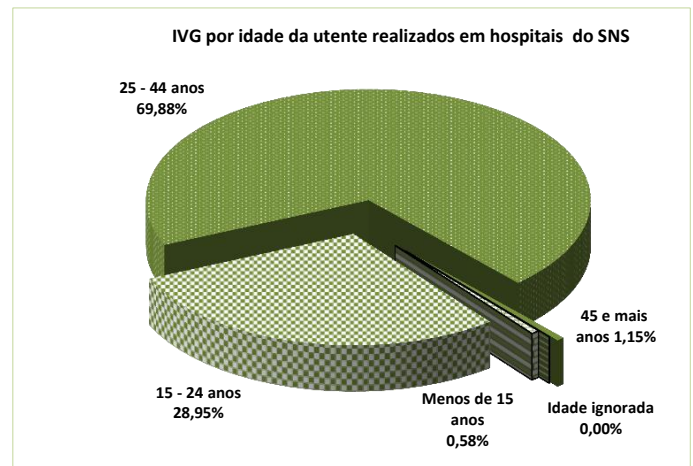
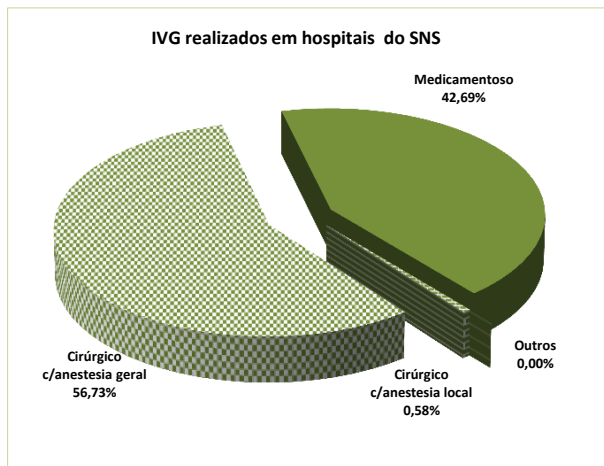

3.7.1 Interrupção Voluntária da Gravidez por idade da mulher

TOTAL das entidades Hospitalares	Total	Cirúrgico com anestesia local	Cirúrgico com anestesia geral	Medicamentoso	Outros
SNS					
Menos de 15 anos	2	0	2	0	0
15 - 24 anos	99	0	64	35	0
25 - 44 anos	239	2	127	110	0
45 e mais anos	2	0	1	1	0
Idade ignorada	0	0	0	0	0
Total	342	2	194	146	0

ADMINISTRAÇÃO REGIONAL DE SAÚDE DO ALENTEJO, IP

I. ACES DO ALENTEJO CENTRAL

1. PESSOAL EM SERVIÇO

Médicos	Enfermeiros	Técnicos de Diagnóstico e Terapêutica
Total	126	173
Não Especialistas	Cuidados Gerais	Fisioterapeutas
16	156	4
Especialistas	Especialistas	Higienistas Orais
110	17	5
Medicina Geral e Familiar	Saúde Infantil e Pediátrica	Téc. Radiologia
106	3	5
Dermatovenereologia	Saúde Materna e Obstétrica	Téc.Anál. Clínicas/ S Púb.
0	2	2
Ginecologia/Obstetrícia	Enfermagem Médico-Cirúrgica	Téc. de Saúde Ambiental
0	0	7
Medicina Dentária /Estomatologia	Saúde Mental e Psiquiátrica	Outro Pessoal Técnico
0	1	2
Oftalmologia	Saúde Comunitária	
0	8	Técnicos Superiores
Otorrinolaringologia	Reabilitação	Serviço Social
0	3	5
Pediatria		Outros Técnicos Superiores
0	Pessoal Técnico Superior de Saúde	2
Pneumologia	Ramo Engenharia Sanitária	
0	0	Outros Profissionais
Psiquiatria	Ramo de Laboratório	Administrativo
0	0	152
Radiodiagnóstico	Ramo Nutrição	Serviços Gerais e Auxiliar
0	1	119
Saúde Pública	Ramo Psicologia Clínica	Outro Pessoal
4	7	2
Outras especialidades médicas	Outros Técnicos Sup. de Saúde	
0	0	

2. SERVIÇOS PRESTADOS

2.1 Consultas médicas

Tipo de Consulta	Total	1.as consultas no ano	Consultas seguintes
Adultos (> 18 anos)	544.829	111.708	433.121
Saúde da Mulher	7.793	1.156	6.637
Saúde Infantil/Juvenil/Pediatria	53.995	19.675	34.320
< 1 ano	7.641	1.979	5.662
1 a 18 anos	46.354	17.696	28.658
Planeamento Familiar	23.379	14.720	8.659
Alcoologia	0	0	0
Dermatovenereologia	0	0	0
Ginecologia/Obstetrícia	0	0	0
Medicina Dentária/ Estomatologia	0	0	0
Oftalmologia	0	0	0
Otorrinolaringologia	0	0	0
Pediatria	0	0	0
Pneumologia	0	0	0
Psiquiatria	0	0	0
Tabagismo	148	50	98
Urologia	0	0	0
Outras Especialidades	0	0	0
Total	630.144	147.309	482.835

2.2 Domicílios

Visitas domiciliárias	
Pessoal Médico	4.790
Pessoal de Enfermagem	33.120
Pessoal de Ser.Social	195
Outro	2.013
Total	40.118

2.3 Atendimentos em SUB

Situação pós-atendimento	
Ambulatório / Domicílio	76.919
Internamento em Centros	0
Cuidados Hospitalares	5.423
Óbitos	90
Total	82.432

2.4 Meios complementares de diagnóstico e terapêutica

Análises	ECG	Exames radiológicos	Outros actos diagnóstico	Sessões de Psicoterapi	Tratamentos fisioterapia	Outros actos terapêuticos
0	3.224	13.105	0	0	5.666	0

ADMINISTRAÇÃO REGIONAL DE SAÚDE DO ALENTEJO, IP

I. ULS DO LITORAL ALENTEJANO

1. PESSOAL EM SERVIÇO

Médicos	Enfermeiros	Técnicos de Diagnóstico e Terapêutica
Total	44	91
Não Especialistas	4	63
Especialistas	40	28
Medicina Geral e Familiar	35	Fisioterapeutas 1
Dermatovenereologia	0	Higienistas Orais 3
Ginecologia/Obstetrícia	0	Téc. Radiologia 10
Medicina Dentária /Estomatologia	0	Téc.Anál. Clínicas/ S Púb. 0
Oftalmologia	0	Téc. de Saúde Ambiental 8
Otorrinolaringologia	0	Outro Pessoal Técnico 3
Pediatria	0	Técnicos Superiores
Pneumologia	0	Serviço Social 2
Psiquiatria	0	Outros Técnicos Superiores 0
Radiodiagnóstico	0	Outros Profissionais
Saúde Pública	5	Administrativo 73
Outras especialidades médicas	0	Serviços Gerais e Auxiliar 37
		Outro Pessoal 1

2. SERVIÇOS PRESTADOS

2.1 Consultas médicas

Tipo de Consulta	Total	1.as consultas no ano	Consultas seguintes
Adultos (> 18 anos)	140.061	37.494	102.567
Saúde da Mulher	5.806	925	4.881
Saúde Infantil/Juvenil/Pediatria	19.344	9.518	9.826
< 1 ano	4.439	2.004	2.435
1 a 18 anos	14.905	7.514	7.391
Planeamento Familiar	5.658	4.258	1.400
Alcoologia	0	0	0
Dermatovenereologia	0	0	0
Ginecologia/Obstetrícia	0	0	0
Medicina Dentária/ Estomatologia	0	0	0
Oftalmologia	0	0	0
Otorrinolaringologia	0	0	0
Pediatria	0	0	0
Pneumologia	0	0	0
Psiquiatria	0	0	0
Tabagismo	0	0	0
Urologia	0	0	0
Outras Especialidades	0	0	0
Total	170.869	52.195	118.674

2.2 Domicílios

Visitas domiciliárias	
Pessoal Médico	1.284
Pessoal de Enfermagem	18.368
Pessoal de Ser.Social	480
Outro	1.497
Total	21.629

2.3 Atendimentos em SUB

Situação pós-atendimento	
Ambulatório / Domicílio	39.320
Internamento em Centros	0
Cuidados Hospitalares	3.239
Óbitos	58
Total	42.617

2.4 Meios complementares de diagnóstico e terapêutica

Análises	ECG	Exames radiológicos	Outros actos diagnóstico	Sessões de Psicoterapia	Tratamentos fisioterapia	Outros actos terapêuticos
0	360	9.740	7.291	0	6.465	74.062

ADMINISTRAÇÃO REGIONAL DE SAÚDE DO ALENTEJO, IP

I. ULS DO LITORAL ALENTEJANO

1. PESSOAL EM SERVIÇO

Entidade Hospitalar	Médicos	Enfermeiros	Téc.superior de saúde	Téc.superior e gestores	Téc. de Diag. e Terapêutica	Téc. prof. e administrativo	Pes. aux. ação médica/enf.	Outro Pessoal
H Litoral Alentejano, EPE	43	165	6	5	27	66	98	5

2. SERVIÇOS PRESTADOS

2.1 Internamento

2.1.1 Total das Especialidades

Entidade Hospitalar	Lotação* praticada	Doentes * saídos	Dias de * internamento	Taxa de ocupação (%)	Demora média(dias)	Doentes saídos /
H Litoral Alentejano, EPE	138	5.022	72.894	144,7%	14,5	36,4

* Inclui quartos particulares, unidades de cuidados especiais/intensivos neonatais, cuidados intensivos, cuidados intermédios, queimados e outras .

2.1.1.1 Especialidades Cirúrgicas

Entidade Hospitalar	Lotação praticada	Doentes saídos	Dias de internamento	Taxa de ocupação (%)	Demora média(dias)	Doentes saídos /
H Litoral Alentejano, EPE	47	2.351	13.099	76,4%	5,6	50,0

2.1.1.2 Especialidades Médicas

Entidade Hospitalar	Lotação praticada	Doentes saídos	Dias de internamento	Taxa de ocupação (%)	Demora média(dias)	Doentes saídos /
H Litoral Alentejano, EPE	56	2.469	23.666	115,8%	9,6	44,1

2.2 Consultas externas

Entidade Hospitalar	Total	Especialidades	
		Cirúrgicas	Médicas
H Litoral Alentejano, EPE	61.737	33.015	28.722

2.3 Intervenções cirúrgicas

Entidade Hospitalar	Total GMC	Urgentes	Programadas		Pequena Cirurgia	% Urgentes	% Ambulatório
			Convenciona	Ambulatório			
H Litoral Alentejano, EPE	2.405	494	892	1.019	3.119	20,5	42,4

ADMINISTRAÇÃO REGIONAL DE SAÚDE DO ALENTEJO, IP

2.4 Urgências

2.4.1 Doentes observados segundo o destino após entrada na urgência

Entidade Hospitalar	Total	Transitados p/ Inter. do	Transitados p/ outro hospital	Encaminhados p/ domicílio	Óbitos	Urg enviados Domicílio (%)
H Litoral Alentejano, EPE	55.118	3.239	1.261	50.553	65	91,7%

2.4.2 Doentes observados segundo a causa da urgência

Entidade Hospitalar	Doença	Total Acidentes	Lesão provocada por Acidente				Lesão autopro. Intenc.	Lesão prov. por agressão
			Viação	Trabalho	Dom./ Lazer	Outro		
H Litoral Alentejano, EPE	46.697	8.207	567	1.480	84	6.076	0	214

2.5 Hospital de Dia

Entidade Hospitalar	Hemodiálise		Psiquiatria		Quimioterapia		Outros	
	Doentes	Sessões	Doentes	Sessões	Doentes	Sessões	Doentes	Sessões
H Litoral Alentejano, EPE	0	0	0	0	407	2.088	0	0

2.6 Partos

Entidade Hospitalar	Total	Eutócicos	Distócicos		% Cesarianas
			Cesarianas	Outros	
H Litoral Alentejano, EPE	0	0	0	0	-

2.7 Interrupção Voluntária da Gravidez

Entidade Hospitalar	Total	Cirúrgico c/ anestesia local	Cirúrgico c/ anestesia	Medicamentoso	Outros
H Litoral Alentejano, EPE	0	0	0	0	0

ADMINISTRAÇÃO REGIONAL DE SAÚDE DO ALENTEJO, IP

I. ULS DO BAIXO ALENTEJO

1. PESSOAL EM SERVIÇO

Médicos	Enfermeiros	Técnicos de Diagnóstico e Terapêutica
Total	88	177
Não Especialistas	3	147
Especialistas	85	30
Medicina Geral e Familiar	84	Saúde Infantil e Pediátrica
Dermatovenereologia	0	Saúde Materna e Obstetrícia
Ginecologia/Obstetrícia	0	Enfermagem Médico-Cirúrgica
Medicina Dentária /Estomatologia	0	Saúde Mental e Psiquiátrica
Oftalmologia	0	Saúde Comunitária
Otorrinolaringologia	0	Reabilitação
Pediatria	0	Pessoal Técnico Superior de Saúde
Pneumologia	0	Ramo Engenharia Sanitária
Psiquiatria	0	Ramo de Laboratório
Radiodiagnóstico	0	Ramo Nutrição
Saúde Pública	1	Ramo Psicologia Clínica
Outras especialidades médicas	0	Outros Técnicos Sup. de Saúde
		Fisioterapeutas
		Higienistas Oraís
		Téc. Radiologia
		Téc.Anál. Clínicas/ S Púb.
		Téc. de Saúde Ambiental
		Outro Pessoal Técnico
		Técnicos Superiores
		Serviço Social
		Outros Técnicos Superiores
		Outros Profissionais
		Administrativo
		Serviços Gerais e Auxiliar
		Outro Pessoal

2. SERVIÇOS PRESTADOS

2.1 Consultas médicas

Tipo de Consulta	Total	1.as consultas no ano	Consultas seguintes
Adultos (> 18 anos)	400.359	85.480	314.879
Saúde da Mulher	8.767	1.111	7.656
Saúde Infantil/Juvenil/Pediatria	40.834	15.779	25.055
< 1 ano	6.889	1.776	5.113
1 a 18 anos	33.945	14.003	19.942
Planeamento Familiar	12.921	8.609	4.312
Alcoologia	0	0	0
Dermatovenereologia	0	0	0
Ginecologia/Obstetrícia	0	0	0
Medicina Dentária/ Estomatologia	0	0	0
Oftalmologia	0	0	0
Otorrinolaringologia	0	0	0
Pediatria	0	0	0
Pneumologia	0	0	0
Psiquiatria	0	0	0
Tabagismo	0	0	0
Urologia	0	0	0
Outras Especialidades	0	0	0
Total	462.881	110.979	351.902

2.2 Domicílios

Visitas domiciliárias	
Pessoal Médico	4.853
Pessoal de Enfermagem	48.904
Pessoal de Ser.Social	331
Outro	101
Total	54.189

2.3 Atendimentos em SUB

Situação pós-atendimento	
Ambulatório / Domicílio	30.862
Internamento em Centros	0
Cuidados Hospitalares	1.591
Óbitos	3
Total	32.456

2.4 Meios complementares de diagnóstico e terapêutica

Análises	ECG	Exames radiológicos	Outros actos diagnóstico	Sessões de Psicoterapia	Tratamentos fisioterapia	Outros actos terapêuticos
97.982	627	18.570	513	0	43.390	2.651

ADMINISTRAÇÃO REGIONAL DE SAÚDE DO ALENTEJO, IP

I. ULS DO BAIXO ALENTEJO

1. PESSOAL EM SERVIÇO

Entidade Hospitalar	Médicos	Enfermeiros	Téc.superior de saúde	Téc.superior e gestores	Téc. de Diag. e Terapêutica	Téc. prof. e administrativo	Pes. aux. ação médica/enf.	Outro Pessoal
H de Beja	147	348	18	47	73	165	201	127
H de Serpa	1	25	0	1	10	8	16	14
Total	148	373	18	48	83	173	217	141

2. SERVIÇOS PRESTADOS

2.1 Internamento

2.1 Total das Especialidades

Entidade Hospitalar	Lotação* praticada	Doentes* saídos	Dias de* internamento	Taxa de ocupação (%)	Demora média	Doentes saídos /
H de Beja	229	8.633	61.422	73,5%	7,1	37,7
H de Serpa	24	178	7.816	89,2%	43,9	7,4
Total	253	8.811	69.238	75,0%	7,9	34,8

* Inclui quartos particulares, unidades de cuidados especiais/intensivos neonatais, cuidados intensivos, cuidados intermédios, queimados e outras .

2.1.1 Especialidades Cirúrgicas

Entidade Hospitalar	Lotação praticada	Doentes saídos	Dias de internamento	Taxa de ocupação (%)	Demora média	Doentes saídos /
H de Beja	114	4.923	29.192	70,2%	5,9	43,2
H de Serpa	0	0	0	-	-	-
Total	114	4.923	29.192	70,2%	5,9	43,2

2.1.2 Especialidades Médicas

Entidade Hospitalar	Lotação praticada	Doentes saídos	Dias de internamento	Taxa de ocupação (%)	Demora média	Doentes saídos /
H de Beja	90	3.218	25.550	77,8%	7,9	35,8
H de Serpa	0	0	0	-	-	-
Total	90	3.218	25.550	77,8%	7,9	35,8

2.2 Consultas externas

Entidade Hospitalar	Total	Especialidades	
		Cirúrgicas	Médicas
H de Beja	84.433	41.085	43.348
H de Serpa	827	0	827
Total	85.260	41.085	44.175

2.3 Intervenções cirúrgicas

Entidade Hospitalar	Total GMC	Urgentes	Programadas		Pequena Cirurgia	% Urgentes	% Ambulatório
			Convencion	Ambulatório			
H de Beja	5.083	1.328	2.029	1.726	889	26,1%	34,0%
H de Serpa	0	0	0	0	0	-	-
Total	5.083	1.328	2.029	1.726	889	26,1%	34,0%

2.4 Urgências

2.4.1 Doentes observados nas urgências segundo o destino

Entidade Hospitalar	Total	Inter. Próprio	Transfer. p/ outro hospital	Enviados p/ domicílio	Óbitos	Urg enviados Domicílio (%)
H de Beja	59.357	6.494	788	51.922	153	87,5%
H de Serpa	13.807	259	40	13.483	25	97,7%
Total	73.164	6.753	828	65.405	178	89,4%

2.4.2 Doentes observados nas urgências segundo o motivo

Entidade Hospitalar	Doença	Total Acidentes	Acidente				Lesão autopro. Intenc.	Lesão prov por agressão
			Viação	Trabalho	Dom./ Lazer	Outro		
H de Beja	45.651	8.637	424	816	7.068	329	172	507
H de Serpa	13.194	481	20	79	289	93	9	16
Total	58.845	9.118	444	895	7.357	422	181	523

2.5 Hospital de Dia

Entidade Hospitalar	Hemodiálise		Psiquiatria		Quimioterapia		Outros	
	Doentes	Sessões	Doentes	Sessões	Doentes	Sessões	Doentes	Sessões
H de Beja	0	0	0	0	637	5.460	839	2.214
H de Serpa	0	0	0	0	0	0	0	0
Total	0	0	0	0	637	5.460	839	2.214

2.7 Partos

Entidade Hospitalar	Total	Eutócicos	Distócicos		% Cesarianas
			Cesarianas	Outros	
H de Beja	1.211	699	317	195	26,2%
H de Serpa	0	0	0	0	-
Total	1.211	699	317	195	26,2%

2.8 Interrupção Voluntária da Gravidez

Entidade Hospitalar	Total	Cirúrgico com anestesia local	Cirúrgico com anestesia geral	Medicamentoso	Outros
H de Beja	196	2	192	2	0
H de Serpa	0	0	0	0	0
Total	196	2	192	2	0

ADMINISTRAÇÃO REGIONAL DE SAÚDE DO ALENTEJO, IP

I. ULS NORTE ALENTEJO

1. PESSOAL EM SERVIÇO

Entidade Hospitalar	Médicos	Enfermeiros	Téc.superior de saúde	Téc.superior e gestores	Téc. de Diag. e Terapêutica	Téc. prof. e administrativo	Pes. aux. ação médica/enf.	Outro Pessoal
H de Elvas	35	124	3	14	36	63	109	0
H Portalegre	87	271	3	47	59	119	211	3
Total	122	395	6	61	95	182	320	3

2. SERVIÇOS PRESTADOS

2.1 Internamento

2.1 Total das Especialidades

Entidade Hospitalar	Lotação* praticada	Doentes* saídos	Dias de* internamento	Taxa de ocupação(%)	Demora média	Doentes saídos /
H de Elvas	84	2.763	25.141	82,0%	9,1	32,9
H Portalegre	196	6.527	50.927	71,2%	7,8	33,3
Total	280	9.290	76.068	74,4%	8,2	33,2

* Inclui quartos particulares, unidades de cuidados especiais/intensivos neonatais, cuidados intensivos, cuidados intermédios, queimados e outras .

2.1.1 Especialidades Cirúrgicas

Entidade Hospitalar	Lotação praticada	Doentes saídos	Dias de internamento	Taxa de ocupação(%)	Demora média	Doentes saídos /
H de Elvas	40	1.340	10.961	75,1%	8,2	33,5
H Portalegre	89	3.709	25.569	78,7%	6,9	41,7
Total	129	5.049	36.530	77,6%	7,2	39,1

2.1.2 Especialidades Médicas

Entidade Hospitalar	Lotação praticada	Doentes saídos	Dias de internamento	Taxa de ocupação(%)	Demora média	Doentes saídos /
H de Elvas	44	1.423	14.180	88,3%	10,0	32,3
H Portalegre	79	2.718	22.615	78,4%	8,3	34,4
Total	123	4.141	36.795	82,0%	8,9	33,7

2.2 Consultas externas

Entidade Hospitalar	Total	Especialidades	
		Cirúrgicas	Médicas
H de Elvas	34.846	12.174	22.672
H Portalegre	57.998	26.910	31.088
Total	92.844	39.084	53.760

2.3 Intervenções cirúrgicas

Entidade Hospitalar	Total GMC	Urgentes	Programadas		Pequena cirurgia	% Urgentes	% Ambulatório
			Convencionais	Ambulatório			
H de Elvas	1.517	282	780	455	830	18,6%	30,0%
H Portalegre	5.116	1.033	2.073	2.010	216	20,2%	39,3%
Total	6.633	1.315	2.853	2.465	1.046	38,8%	69,3%

2.4 Urgências

Total	Inter. Próprio	Transfer. p/ outro hospital	Enviados p/ domicílio	Óbitos
-------	----------------	-----------------------------	-----------------------	--------

2.4.1 Doentes observados nas urgências segundo o destino

Entidade Hospitalar	Total	Inter. Próprio	Transfer. p/ outro hospital	Enviados p/ domicílio	Óbitos	Urg enviados Domicílio (%)
H de Elvas	29.363	2.339	325	26.654	45	90,8%
H Portalegre	40.550	4.507	457	35.548	38	87,7%
Total	69.913	6.846	782	62.202	83	89,0%

2.4.2 Doentes observados nas urgências segundo o motivo

Entidade Hospitalar	Doença	Total Acidentes	Acidente				Lesão autopro. Intenc.	Lesão prov por agressão
			Viação	Trabalho	Dom./ Lazer	Outro		
H de Elvas	24.399	1.006	141	489	0	376	0	195
H Portalegre	33.820	1.965	227	580	1	1.157	0	162
Total	58.219	2.971	368	1.069	1	1.533	0	357

2.6 Hospital de Dia

Entidade Hospitalar	Hemodiálise		Psiquiatria		Quimioterapia		Outros	
	Doentes	Sessões	Doentes	Sessões	Doentes	Sessões	Doentes	Sessões
H de Elvas	0	0	0	0	123	1.689	296	1.841
H Portalegre	0	0	0	0	315	2.364	1.077	2.638
Total	0	0	0	0	438	4.053	1.373	4.479

2.7 Partos

Entidade Hospitalar	Total	Eutócicos	Distócicos		% Cesarianas
			Cesarianas	Outros	
H de Elvas	0	0	0	0	-
H Portalegre	547	283	198	66	36,2%
Total	547	283	198	66	36,2%

2.8 Interrupção Voluntária da Gravidez

Entidade Hospitalar	Total	Cirúrgico com anestesia local	Cirúrgico com anestesia geral	Medicamentoso	Outros
H de Elvas	0	0	0	0	0
H Portalegre	131	0	2	129	0
Total	131	0	2	129	0

ADMINISTRAÇÃO REGIONAL DE SAÚDE DO ALENTEJO, IP

II. UNIDADES HOSPITALARES

1. PESSOAL EM SERVIÇO

Entidade Hospitalar	Médicos	Enfermeiros	Téc.superior de saúde	Téc.superior e gestores	Téc. de Diag. e Terapêutica	Téc. prof. e administrativo	Pes. aux. ação médica/enf.	Outro Pessoal
H do Espírito santo, EPE	273	483	5	47	120	157	356	13

2. SERVIÇOS PRESTADOS

2.1 Internamento

2.1.1 Total das Especialidades

Entidade Hospitalar	Lotação* praticada	Doentes * saídos	Dias de * internamento	Taxa de ocupação (%)	Demora média	Doentes saídos /
H do Espírito santo, EPE	336	11.783	83.525	68,1%	7,1	35,1

* Inclui quartos particulares, unidades de cuidados especiais/intensivos neonatais, cuidados intensivos, cuidados intermédios, queimados e outras .

2.1.1.1 Especialidades Cirúrgicas

Entidade Hospitalar	Lotação praticada	Doentes saídos	Dias de internamento	Taxa de ocupação (%)	Demora média	Doentes saídos /
H do Espírito santo, EPE	154	6.303	37.411	66,6%	5,9	40,9

2.1.1.2 Especialidades Médicas

Entidade Hospitalar	Lotação praticada	Doentes saídos	Dias de internamento	Taxa de ocupação (%)	Demora média	Doentes saídos /
H do Espírito santo, EPE	143	4.898	37.971	72,7%	7,8	34,3

2.2 Consultas externas

Entidade Hospitalar	Total	Especialidades	
		Cirúrgicas	Médicas
H do Espírito santo, EPE	180.094	80.371	99.723

2.3 Intervenções cirúrgicas

Entidade Hospitalar	Total GMC	Urgentes	Programadas		Pequena Cirurgia	% Urgentes	% Ambulatório
			Convencionai	Ambulatório			
H do Espírito santo, EPE	13.888	1.337	5.535	7.016	4.144	9,6%	50,5%

ADMINISTRAÇÃO REGIONAL DE SAÚDE DO ALENTEJO, IP

2.4 Urgências

2.4.1 Doentes observados segundo o destino após entrada na urgência

Entidade Hospitalar	Total	Transitados p/ Inter. do	Transitados p/ outro hospital	Encaminhados p/ domicílio	Óbitos	Urg enviados Domicílio (%)
H do Espírito santo, EPE	69.679	7.586	919	60.799	375	87,3%

2.4.2 Doentes observados segundo a causa da urgência

Entidade Hospitalar	Doença	Total Acidentes	Lesão provocada por Acidente				Lesão autopro. Intenc.	Lesão prov. por agressão
			Viação	Trabalho	Dom./ Lazer	Outro		
H do Espírito santo, EPE	56.860	12.482	542	1.358	4.265	6.317	0	337

2.5 Hospital de Dia

Entidade Hospitalar	Hemodiálise		Psiquiatria		Quimioterapia		Outros	
	Doentes	Sessões	Doentes	Sessões	Doentes	Sessões	Doentes	Sessões
H do Espírito santo, EPE	110	8.602	118	2.268	813	7.142	2.447	26.621

2.6 Partos

Entidade Hospitalar	Total	Eutócicos	Distócicos		% Cesarianas
			Cesarianas	Outros	
H do Espírito santo, EPE	1.279	600	487	192	38,1%

2.8 Interrupção Voluntária da Gravidez

Entidade Hospitalar	Total	Cirúrgico c/ anestesia local	Cirúrgico c/ anestesia	Medicamentoso	Outros
H do Espírito santo, EPE	15	0	0	15	0

**Administração Regional de Saúde do
Algarve, IP**

CARACTERIZAÇÃO

ADMINISTRAÇÃO REGIONAL DE SAÚDE DO ALGARVE, IP

Centros de Saúde

Centros de Saúde com Internamento	0
Centros de Saúde com SUB/SAP*	3
Total de ACES	3
Total ULS	0

* Serviço de Urgência Básica/Serviço atendimento permanente

Caracterização das Unidades Hospitalares

Centros Hospitalares	1
Unidades Hospitalares	1
Especializados	
Especializados /Psiquiatria	0
Especializados /Termais	0
Intituto Português de Oncologia	0
Intituto de Oftalmologia	0
Unidades Locais de Saúde	0

Lotação (número de camas em Centros de Saúde e Unidades Hospitalares)

Total Hospitalar	965
Especialidades cirúrgicas	360
Especialidades médicas	496
Outras	109
Total em Centros de Saúde	0

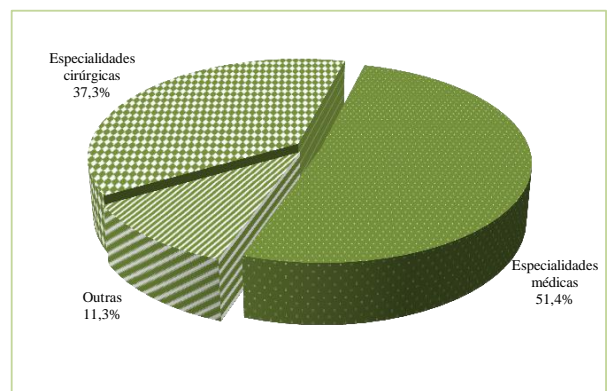

ADMINISTRAÇÃO REGIONAL DE SAÚDE DO ALGARVE, IP

II. TOTAL DE CUIDADOS DE SAÚDE DIFERENCIADOS

1. PESSOAL EM SERVIÇO

1.1 Médicos por especialidade I

Entidade Hospitalar	Total *	Anestesiologia	Cardiologia	Cirurgia Geral	Dermatove- nerologia	Gastrente- rologia	Ginecologia/ Obstetrícia	Medicina Interna	
	591	27	12	36	3	14	25	54	
SNS		Oftalmologia	Ortopedia	Otorrino- laringologia	Pediatria	Pneumologia	Psiquiatria	Urologia	Outras
		7	19	8	31	11	9	8	327

* Representa o número de especialistas, acrescido dos médicos do internato complementar, geral e outro pessoal médico. O total em SNS não inclui o SICAD

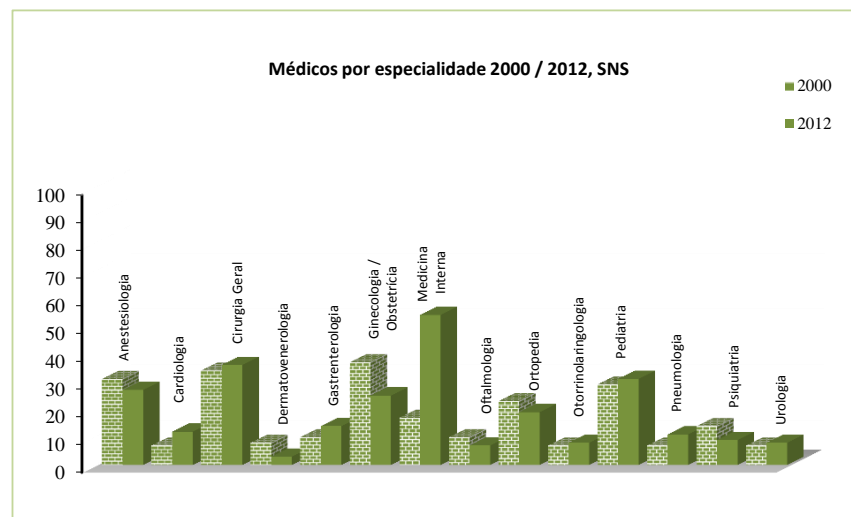

1.2 Enfermeiros por especialidade

Entidade Hospitalar	Total *	S. Infantil e Pediátrica	S. Materna e Obstétrica	Médico cirúrgica	S. Mental e Psiquiátrica	Saúde Comunitária	Reabilitação	Outros
SNS	1.394	34	41	22	12	5	12	16

* Inclui enfermeiros de Cuidados Gerais

1.3 Outro pessoal em serviço

Entidade Hospitalar	Téc.Superior de Saúde	Téc.Superior e Gestores	Téc. de Diag. e Terapêutica	Téc. prof. e Administrativa	Pes. Aux. Acção Médica/Enf.	Outro Pessoal
SNS	61	119	278	470	1.039	11

ADMINISTRAÇÃO REGIONAL DE SAÚDE DO ALGARVE, IP

II. TOTAL DE CUIDADOS DE SAÚDE DIFERENCIADOS

2. LOTAÇÃO

2.1 Camas de Internamento

Entidade Hospitalar	TOTAL	Enfermarias	U.C. Intensivos	U.C.Especiais	U.Cuidados Intermédios	Unidade CC de saúde*	Unidade Queimados
SNS	965	867	56	0	32	0	0

* Unidade de Cuidados Continuados de Saúde

Nota: o total inclui os quartos particulares e privados.

2.2 Outras camas

Entidade Hospitalar	TOTAL	Berçário	Hospital Dia	Sala Recobro Operados	Serviço Observação
SNS	135	55	37	19	24

3. SERVIÇOS PRESTADOS

3.1 Internamento

3.1.1 Total das Especialidades

Entidade Hospitalar	Lotação* praticada	Doentes* saídos	Dias de* internamento	Taxa de ocupação (%)	Demora média(dias)	Doentes saídos / Cama
SNS	965	31.080	283.954	80,6%	9,1	32,2

* Inclui dados de quartos particulares, unidades de cuidados especiais/intensivos neonatais, cuidados intensivos, cuidados intermédios, queimados e de outras unidades.

3.1.1.1 Especialidades Cirúrgicas

Entidade Hospitalar	Lotação praticada	Doentes saídos	Dias de internamento	Taxa de ocupação (%)	Demora média(dias)	Doentes saídos / Cama
SNS	360	15.290	104.219	79,3%	6,8	42,5

3.1.1.2 Especialidades Médicas

Entidade Hospitalar	Lotação praticada	Doentes saídos	Dias de internamento	Taxa de ocupação (%)	Demora média(dias)	Doentes saídos / Cama
SNS	496	13.512	152.471	84,2%	11,3	27,2

ADMINISTRAÇÃO REGIONAL DE SAÚDE DO ALGARVE, IP

II. TOTAL DE CUIDADOS DE SAÚDE DIFERENCIADOS

3.2 Consultas externas

3.2.1 Especialidades Cirúrgicas I

n.º de salas de consulta 115

Entidade Hospitalar	Total	Cons/1000 hab	Angiologia e Cir Vascular	Cardiorrástica	Cirurgia Geral	Máxilofacial	Pediátrica	Plástica Reconstructiva
	117.941	264,9	0	0	21.531	0	934	2.175
SNS								
	Estomatologia	Ginecologia Obstetrícia	Neurocirurgia	Oftalmologia	Ortopedia	Otorrinolaringologia	Urologia	Outras
	2.919	26.789	2.193	17.297	18.511	14.389	6.256	4.947

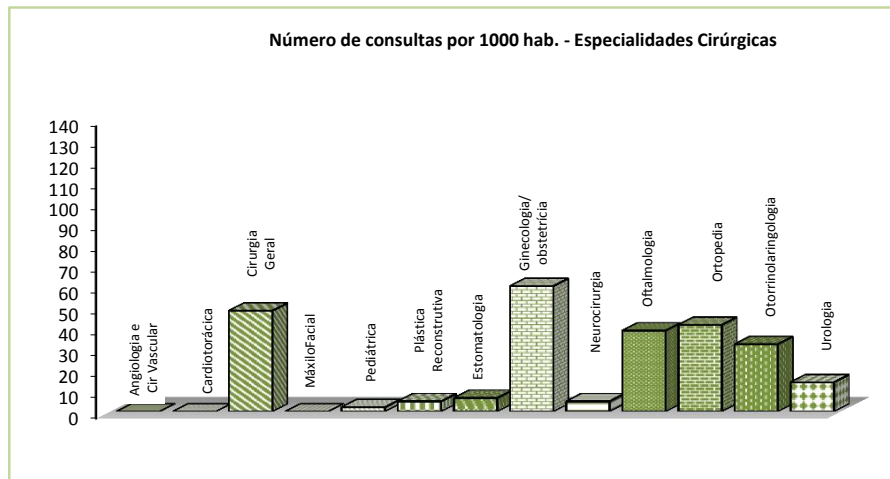

3.2.2 Especialidades Médicas

Entidade Hospitalar	Total	Cons/1000 hab	Anestesiologia	Cardiologia	Dermatovenereologia	Endocrinologia	Gastrenterologia	Hematologia Clínica
	180.797	406,0	8.237	8.543	12.674	0	14.348	9.040
SNS								
	Medicina Interna	Nefrologia	Neurologia	Oncologia Médica	Pediatria	Pneumologia	Psiquiatria	Outras
	22.223	5.518	4.533	16.548	15.222	8.173	14.511	41.227

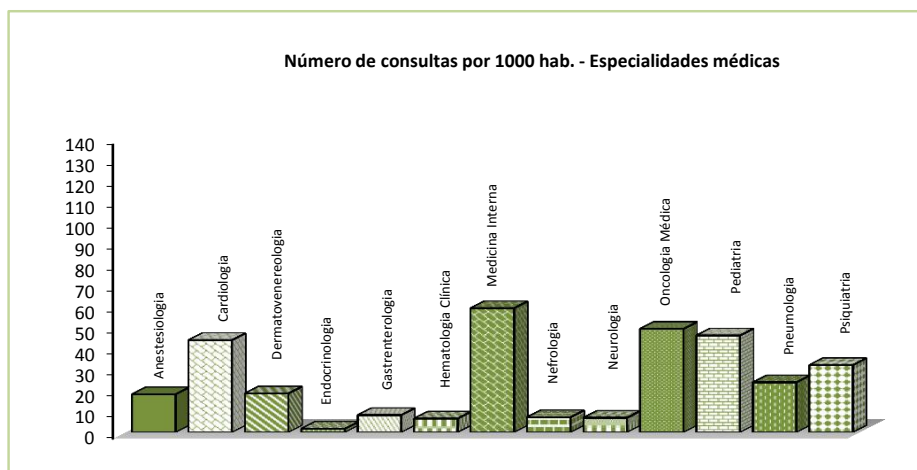

ADMINISTRAÇÃO REGIONAL DE SAÚDE DO ALGARVE, IP

II. TOTAL DE CUIDADOS DE SAÚDE DIFERENCIADOS

3.3 Intervenções cirúrgicas

n.º salas operatórias	16
------------------------------	-----------

Entidade Hospitalar	Total GMC*	Urgentes	Programadas		Pequena Cirurgia	% Urgentes	% Ambulatório
			Convencionais	Ambulatório			
SNS	17.295	4.536	6.621	6.138	3.949	26,2%	35,5%

* GMC - Grande e Média Cirurgia

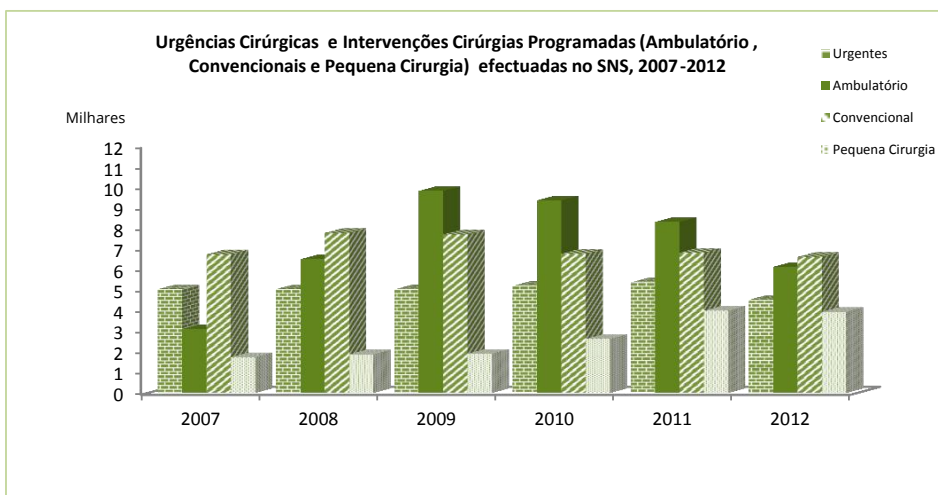

3.4 Urgências

3.4.1 Doentes observados segundo o destino após entrada na urgência

Entidade Hospitalar	Total	Transitados p/ Inter. do	Transitados p/ outro hospital	Encaminhados p/ domicílio	Óbitos	% Urg enviados Domicílio
SNS	23.774	3.258	212.386	495	1	2,1%

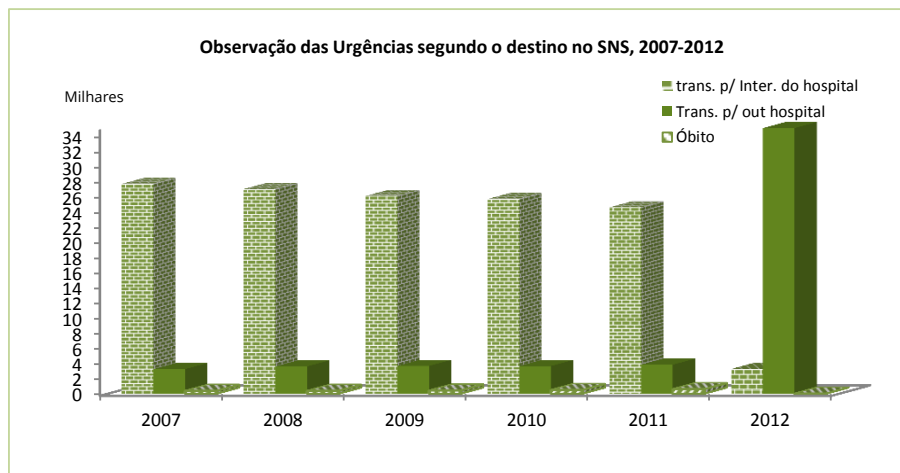

ADMINISTRAÇÃO REGIONAL DE SAÚDE DO ALGARVE, IP

II. TOTAL DE CUIDADOS DE SAÚDE DIFERENCIADOS

3.4.2 Doentes observados segundo a causa da urgência

Entidade Hospitalar	Doença	Total Acidentes	Lesão provocada por Acidente				Lesão autopro. Intenc.	Lesão prov por agressão
			Viação	Trabalho	Dom./ Lazer	Outro		
SNS	194.502	17.084	2.295	2.685	331	11.773	0	1.552

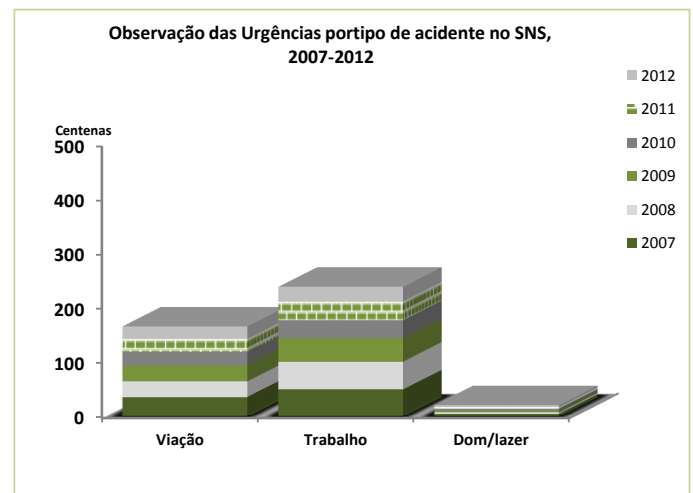
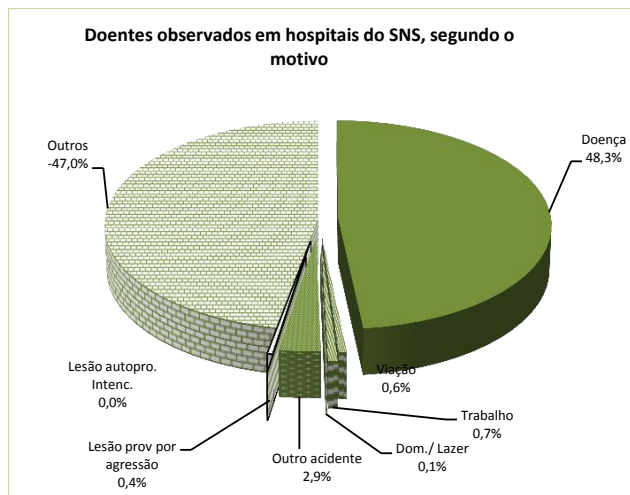

3.5 Hospital de Dia

Entidade Hospitalar	Hemodiálise		Psiquiatria		Quimioterapia		Outros	
	Doentes	Sessões	Doentes	Sessões	Doentes	Sessões	Doentes	Sessões
SNS	59	3.561	931	6.429	1.388	12.250	7.308	28.542

ADMINISTRAÇÃO REGIONAL DE SAÚDE DO ALGARVE, IP

II. TOTAL DE CUIDADOS DE SAÚDE DIFERENCIADOS

3.6 Partos

n.º salas de parto	6
n.º salas de trabalho de parto	5

Entidade Hospitalar	Total	Eutócicos	Distócicos		% Cesarianas
			Cesarianas	Outros	
SNS	3.912	2.358	1.204	350	30,8

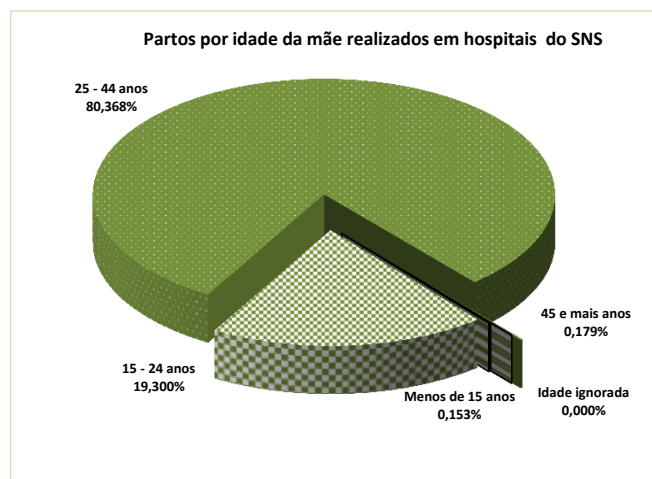
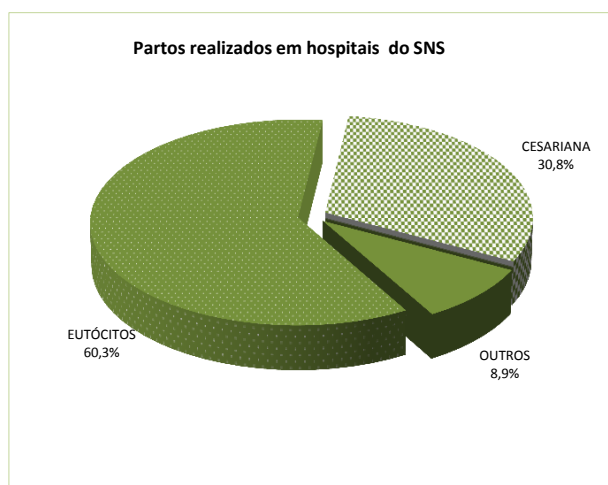

3.6.1 Partos por idade da mulher

TOTAL das entidades Hospitalares	Total	Eutócicos	Distócicos		% Cesarianas
			Cesarianas	Outros	
SNS					
Menos de 15 anos	6	3	3	0	50,0%
15 - 24 anos	755	511	173	71	22,9%
25 - 44 anos	3.144	1.842	1.023	279	32,5%
45 e mais anos	7	2	5	0	71,4%
Idade ignorada	0	0	0	0	-
Total	3.912	2.358	1.204	350	30,8%

ADMINISTRAÇÃO REGIONAL DE SAÚDE DO ALGARVE, IP

II. TOTAL DE CUIDADOS DE SAÚDE DIFERENCIADOS

3.7 Interrupção Voluntária da Gravidez

Entidade Hospitalar	Total	Cirúrgico com anestesia local	Cirúrgico com anestesia geral	Medicamentoso	Outros
SNS	1.202	0	0	1.202	0

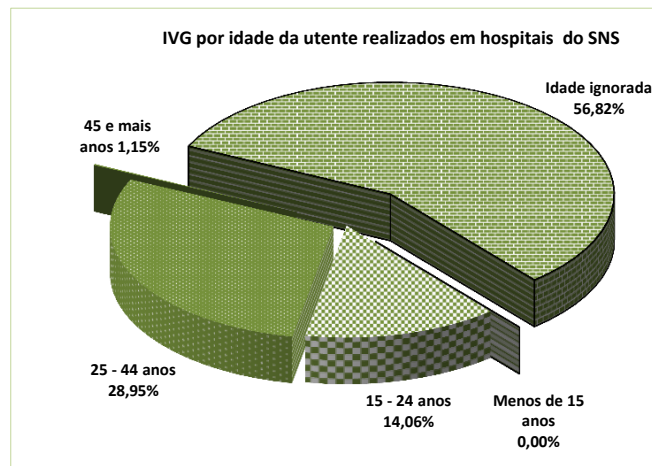

3.7.1 Interrupção Voluntária da Gravidez por idade da mulher

Entidade Hospitalar	Total	Cirúrgico com anestesia local	Cirúrgico com anestesia geral	Medicamentoso	Outros
SNS					
Menos de 15 anos	0	0	0	0	0
15 - 24 anos	169	0	0	169	0
25 - 44 anos	348	0	0	348	0
45 e mais anos	2	0	0	2	0
Idade ignorada	683	0	0	683	0
Total	1.202	0	0	1.202	0

ADMINISTRAÇÃO REGIONAL DE SAÚDE DO ALGARVE, IP

I. ACES DO ALGARVE III -SOTAVENTO

1. PESSOAL EM SERVIÇO

Médicos	Enfermeiros	Técnicos de Diagnóstico e Terapêutica
Total	31	42
Não Especialistas	6	Fisioterapeutas 2
Especialistas	25	Higienistas Orais 1
Medicina Geral e Familiar	22	Téc. Radiologia 3
Dermatovenereologia	0	Téc.Anál. Clínicas/ S Púb. 0
Ginecologia/Obstetrícia	0	Téc. de Saúde Ambiental 3
Medicina Dentária /Estomatologia	0	Outro Pessoal Técnico 2
Oftalmologia	0	
Otorrinolaringologia	0	Técnicos Superiores
Pediatria	1	Serviço Social 1
Pneumologia	0	Outros Técnicos Superiores 1
Psiquiatria	0	
Radiodiagnóstico	0	Outros Profissionais
Saúde Pública	2	Administrativo 32
Outras especialidades médicas	0	Serviços Gerais e Auxiliar 25
		Outro Pessoal 1

2. SERVIÇOS PRESTADOS

2.1 Consultas médicas

Tipo de Consulta	Total	1.as consultas no ano	Consultas seguintes
Adultos (> 18 anos)	125.675	31.129	94.546
Saúde da Mulher	2.644	396	2.248
Saúde Infantil/Juvenil/Pediatria *	15.652	7.058	8.594
< 1 ano	443	443	0
1 a 18 anos	15.209	6.615	8.594
Planeamento Familiar	2.550	1.672	878
Alcoologia	0	0	0
Dermatovenereologia	0	0	0
Ginecologia/Obstetrícia	0	0	0
Medicina Dentária/ Estomatologia	0	0	0
Oftalmologia	0	0	0
Otorrinolaringologia	0	0	0
Pediatria	700	322	378
Pneumologia	74	19	55
Psiquiatria	0	0	0
Tabagismo	0	0	0
Urologia	0	0	0
Outras Especialidades	0	0	0
Total	144.745	38.924	105.821

* Existem 9892 consultas de idade ignorada, destas 1686 são primeiras consultas

2.2 Domicílios

Visitas domiciliárias	
Pessoal Médico	548
Pessoal de Enfermagem	6.209
Pessoal de Ser.Social	291
Outro	2.315
Total	9.363

2.3 Atendimentos em SUB

Situação pós-atendimento	
Ambulatório / Domicílio	0
Internamento em Centros	0
Cuidados Hospitalares	0
Óbitos	0
Total	0

2.4 Meios complementares de diagnóstico e terapêutica

Análises	ECG	Exames radiológicos	Outros actos diagnóstico	Sessões de Psicoterapia	Tratamentos fisioterapia	Outros actos terapêuticos
800	644	3.586	0	0	2.981	963

ADMINISTRAÇÃO REGIONAL DE SAÚDE DO ALGARVE, IP

II. UNIDADES HOSPITALARES

1. PESSOAL EM SERVIÇO

Hospital *	Médicos	Enfermeiros	Téc.superior de saúde	Téc.superior e gestores	Téc. de Diag. e Terapêutica	Téc. prof. e administrativo	Pes. aux. ação médica/enf.	Outro Pessoal
HD Faro, EPE	414	797	39	82	169	280	598	10
CH Barlavento Algarvio, EPE	177	597	22	37	109	190	441	1
Total	591	1.394	61	119	278	470	1.039	11

*CH Barlavento Algarvio, EPE - inclui H de Lagos e H de Portimão

2. SERVIÇOS PRESTADOS

2.1 Internamento

2.1.1 Total das Especialidades

Hospital	Lotação* praticada	Doentes * saídos	Dias de * internamento	Taxa de ocupação (%)	Demora média(dias)	Doentes saídos / Cama
HD Faro, EPE	600	18.875	178.246	81,4%	9,4	31,5
CH Barlavento Algarvio, EPE	365	12.205	105.708	79,3%	8,7	33,4
Total	965	31.080	283.954	80,6%	9,1	32,2

* Inclui quartos particulares, unidades de cuidados especiais/intensivos neonatais, cuidados intensivos, cuidados intermédios, queimados e outras .

2.1.1.1 Especialidades Cirúrgicas

Hospital	Lotação praticada	Doentes saídos	Dias de internamento	Taxa de ocupação (%)	Demora média(dias)	Doentes saídos / Cama
HD Faro, EPE	230	9.252	65.998	78,6%	7,1	40,2
CH Barlavento Algarvio, EPE	130	6.038	38.221	80,6%	6,3	46,4
Total	360	15.290	104.219	79,3%	6,8	42,5

2.1.1.2 Especialidades Médicas

Hospital	Lotação praticada	Doentes saídos	Dias de internamento	Taxa de ocupação (%)	Demora média(dias)	Doentes saídos / Cama
HD Faro, EPE	299	8.614	96.465	88,4%	11,2	28,8
CH Barlavento Algarvio, EPE	197	4.898	56.006	77,9%	11,4	24,9
Total	496	13.512	152.471	84,2%	11,3	27,2

2.2 Consultas externas

Hospital	Total	Especialidades	
		Cirúrgicas	Médicas
HD Faro, EPE	185.057	72.398	112.659
CH Barlavento Algarvio, EPE	113.681	45.543	68.138
Total	298.738	117.941	180.797

2.3 Intervenções cirúrgicas

Hospital	Total GMC	Urgentes	Programadas		Pequena Cirurgia	% Urgentes	% Ambulatório
			Convencionai	Ambulatório			
HD Faro, EPE	10.267	3.053	4.267	2.947	3.949	29,7%	28,7%
CH Barlavento Algarvio, EPE	7.028	1.483	2.354	3.191	0	21,1%	45,4%
Total	17.295	4.536	6.621	6.138	3.949	26,2%	35,5%

ADMINISTRAÇÃO REGIONAL DE SAÚDE DO ALGARVE, IP

2.4 Urgências

2.4.1 Doentes observados segundo o destino após entrada na urgência

Hospital	Total	Transitados p/ Inter.	Transitados p/ outro hospital	Encaminhados p/ domicílio	Óbitos	Urg enviados Domicílio (%)
HD Faro, EPE	130.103	14.445	1.523	113.780	355	87,5%
CH Barlavento Algarvio, EPE	109.810	9.329	1.735	98.606	140	89,8%
Total	239.913	23.774	3.258	212.386	495	88,5%

2.4.2 Doentes observados segundo a causa da urgência

Hospital	Doença	Total Acidentes	Lesão provocada por Acidente				Lesão autopro. Intenc.	Lesão prov. por agressão
			Viação	Trabalho	Dom./ Lazer	Outro		
HD Faro, EPE	101.380	9.273	1.371	1.588	102	6.212	0	829
CH Barlavento Algarvio, EPE	93.122	7.811	924	1.097	229	5.561	0	723
Total	194.502	17.084	2.295	2.685	331	11.773	0	1.552

2.5 Hospital de Dia

Hospital	Hemodiálise		Psiquiatria		Quimioterapia		Outros	
	Doentes	Sessões	Doentes	Sessões	Doentes	Sessões	Doentes	Sessões
HD Faro, EPE	59	3.561	366	2.735	742	6.675	3.403	11.895
CH Barlavento Algarvio, EPE	0	0	565	3.694	646	5.575	3.905	16.647
Total	59	3.561	931	6.429	1.388	12.250	7.308	28.542

2.6 Partos

Hospital	Total	Eutócicos	Distócicos		% Cesarianas
			Cesarianas	Outros	
HD Faro, EPE	2.526	1.489	814	223	32,2%
CH Barlavento Algarvio, EPE	1.386	869	390	127	28,1%
Total	3.912	2.358	1.204	350	30,8%

2.8 Interrupção Voluntária da Gravidez

Hospital	Total	Cirúrgico c/ anestesia local	Cirúrgico c/ anestesia	Medicamentoso	Outros
HD Faro, EPE	683	0	0	683	0
CH Barlavento Algarvio, EPE	519	0	0	519	0
Total	1.202	0	0	1.202	0

ARS,IP

UNIDADES HOSPITALARES

NORTE

HOSPITAL DE SANTA MARIA MAIOR, E. P. E. - BARCELOS
HOSPITAL DE SÃO MARCOS - BRAGA
UNIDADE LOCAL DE SAÚDE DE MATOSINHOS, E.P. E. (H. PEDRO HISPANO)
HOSPITAL PSIQUIÁTRICO DE MAGALHÃES LEMOS - PORTO
INSTITUTO PORT. DE ONCOLOGIA DO PORTO FRANCISCO GENTIL, E. P. E.
CENTRO HOSPITALAR DE SÃO JOÃO, E. P. E. - PORTO
CENTRO HOSPITALAR DA PÓVOA DE VARZIM-VILA DO CONDE
UNIDADE LOCAL DE SAÚDE DO ALTO MINHO, E. P. E.- VIANA DO CASTELO
UNIDADE LOCAL DE SAÚDE DO NORDESTE, E. P. E.
CENTRO HOSPITALAR DO ALTO AVE, EPE - GUIMARÃES
CENTRO HOSPITALAR DO MÉDIO AVE, EPE - SANTO TIRSO
CENTRO HOSPITALAR DO TÂMEGA E SOUSA, EPE - PENAFIEL
CENTRO HOSPITALAR DO PORTO, EPE
CENTRO HOSPITALAR DE VILA NOVA DE GAIA - ESPINHO, EPE
CENTRO HOSP. DE TRÁS-OS-MONTES E ALTO DOURO, E. P. E. - VILA REAL
CENTRO HOSP. DE ENTRE DOURO E VOUGA,E.P.E.

CENTRO

HOSPITAL DE JOSÉ LUCIANO DE CASTRO - ANADIA
HOSPITAL DR. FRANCISCO ZAGALO - OVAR
UNIDADE LOCAL DE SAÚDE DE CASTELO BRANCO, E.P.E.
CENTRO HOSPITALAR DO BAIXO VOUGA,E.P.E.
CENTRO HOSPITALAR DA COVA DA BEIRA, E. P. E. - COVILHÃ
CENTRO DE MEDI. DE REABILITAÇÃO R.CENTRO - ROVISCO PAIS - TOCHA
HOSPITAL DO ARCEBISPO JOÃO CRISÓSTOMO - CANTANHEDE
INSTITUTO PORT. DE ONCOLOGIA DE COIMBRA FRANCISCO GENTIL, E. P. E.
HOSPITAL DISTRITAL DA FIGUEIRA DA FOZ, E. P. E.
UNIDADE LOCAL DE SAÚDE DA GUARDA,EPE
CENTRO HOSPITALAR DE LEIRIA- POMBAL, E.P.E.
CENTRO HOSPITALAR DE TONDELA- VISEU, E.P.E.
CENTRO HOSPITALAR E UNIVERSITÁRIO DE COIMBRA,E.P.E.

ARS,IP

UNIDADES HOSPITALARES

LISBOA E VT

HOSPITAL DE CASCAIS DR. JOSÉ DE ALMEIDA
INSTITUTO PORT. DE ONCOLOGIA DE LISBOA FRANCISCO GENTIL, E. P. E.
INSTITUTO DE OFTALMOLOGIA DR. GAMA PINTO - LISBOA
HOSPITAL DE REYNALDO DOS SANTOS - VILA FRANCA DE XIRA
HOSPITAL FERNANDO FONSECA, EPE AMADORA-SINTRA
HOSPITAL DISTRITAL DE SANTARÉM, E. P. E.
CENTRO HOSPITALAR DO MÉDIO TEJO, E. P. E. - TOMAR
HOSPITAL DE GARCIA DE ORTA, E. P. E. - ALMADA
CENTRO HOSPITALAR DE LISBOA OCIDENTAL, E. P. E.
CENTRO HOSPITALAR DE SETÚBAL, E. P. E.
CENTRO HOSPITALAR PSIQUIÁTRICO DE LISBOA
GRUPO HOSPITALAR DO CENTRO LISBOA, E.P.E.
CENTRO HOSPITALAR DE LISBOA NORTE, E.P.E.
CENTRO HOSPITALAR DO BARREIRO/MONTIJO, E.P.E.
CENTRO HOSPITALAR OESTE , E.P.E.

ALENTEJO

UNIDADE LOCAL DE SAÚDE DO BAIXO ALENTEJO, E. P. E. - BEJA
HOSPITAL DO ESPÍRITO SANTO DE ÉVORA, EPE
UNIDADE LOCAL DE SAÚDE DO LITORAL ALENTEJANO - SANTIAGO DO CACÉM
UNIDADE LOCAL DE SAÚDE DO NORTE ALENTEJANO, EPE - PORTALEGRE

ALGARVE

HOSPITAL DISTRITAL DE FARO
CENTRO HOSPITALAR DO BARLAVENTO ALGARVIO, E. P. E. - PORTIMÃO

GLOSSÁRIO

Centro Psiquiátrico de Recuperação

Instituição onde se prestam cuidados especializados para tratamento de indivíduos com doenças psiquiátricas de evolução prolongada, tendo em vista a sua reinserção sócio-profissional.

Unidade Regional de Alcoologia

Estabelecimento de saúde dotado de capacidade de internamento, destinado à profilaxia e tratamento do alcoolismo.

Hospital Central

Hospital caracterizado por dispor de meios humanos e técnicos altamente diferenciados, com responsabilidade de âmbito nacional ou inter-regional.

Hospital Distrital

Hospital caracterizado por possuir recursos inerentes às valências básicas, podendo ter, quando se justifique, outras relações

Hospital De Nível 1

Hospital distrital, cujo internamento se limita, em regra, às valências mais básicas: Medicina Interna, Cirurgia Geral, Obstetrícia/Ginecologia, Pediatria, podendo, excepcionalmente, haver casos em que se inclua também a Ortopedia.

Hospital Especializado

Hospital em que predomina o número de camas adstritas a uma dada valência ou que presta assistência apenas ou especialmente a utentes de um determinado grupo e idade.

Hospital Geral

Hospital que integra serviços com diversas valências.

Centro Hospitalar

Estabelecimento de saúde formado por um conjunto de Hospitais, em que cada um deles não tem autonomia administrativa e financeira. Têm serviços comuns e ligações funcionais.

Centro de Saúde

Estabelecimento público de saúde, que visa a promoção de saúde, prevenção da doença e a prestação de cuidados, quer inter-vindo na primeira linha de actuação do Serviço Nacional de Saúde, quer garantindo a continuidade de cuidados, sempre que houver necessidade de recurso a outros serviços e cuidados especializados. Dirige a sua acção tanto à saúde individual e familiar como à saúde de grupos e da comunidade, através dos cuidados que, ao seu nível, sejam apropriados, tendo em conta as práticas recomendadas pelas orientações técnicas em vigor, o diagnóstico e o tratamento da doença, dirigindo globalmente a sua acção ao indivíduo, à família e à comunidade. Pode ser dotado de internamento.

Unidade Local de Saúde

Entidade pública empresarial que integram os vários serviços e instituições do Serviço Nacional de Saúde que, naquele município, prestam cuidados de saúde à população e são por ela responsáveis.

Centro de Saúde com internamento

Unidade de centro de saúde prestadora de cuidados de saúde em internamento de sede comunitária, tendo como principais destinatários: os doentes convalescentes com altas hospitalares precoces; os doentes necessitando de cuidados paliativos, sem condições para serem cuidados no próprio domicílio; doentes em situação de agudização de doenças crónicas; doentes com doença aguda necessitando de cuidados e vigilância que não possam ser garantidos no domicílio; doentes em fase de reabilitação após doença aguda ou agudização de doença crónica.

Serviço de Urgência Básica(SUB)

Serviço de urgência de centro de saúde que configura o primeiro nível de acolhimento a situações de urgência, de cariz médico (não cirúrgico, à excepção de pequena cirurgia), podendo estar sediado numa área de influência que abranja uma população superior a 40 000 habitantes em que, pelo menos para uma parte, a acessibilidade em condições normais seja superior a 60 minutos em relação ao serviço de urgência médico-cirúrgico ou polivalente mais próximo.

