



Planta de localización, esc. 1/2000



Planta de localización, esc. 1/10000



Relación del edificio al núcleo urbano. S/E

--- Límite del terreno

EL PROYECTO DE REHABILITACIÓN FRENTE AL MÉTODO EDUCATIVO: el caso de la escuela "Aurora" en Tomiño

PROYECTO DE LICENCIAMIENTO

PLANTA DE LOCALIZACIÓN

Escuela S/P
Trabajo de Proyecto
Escuela de Arquitectura e Urbanismo
M^o Lorenzo Varela Logo, N^o 426/06
Marzo 2012

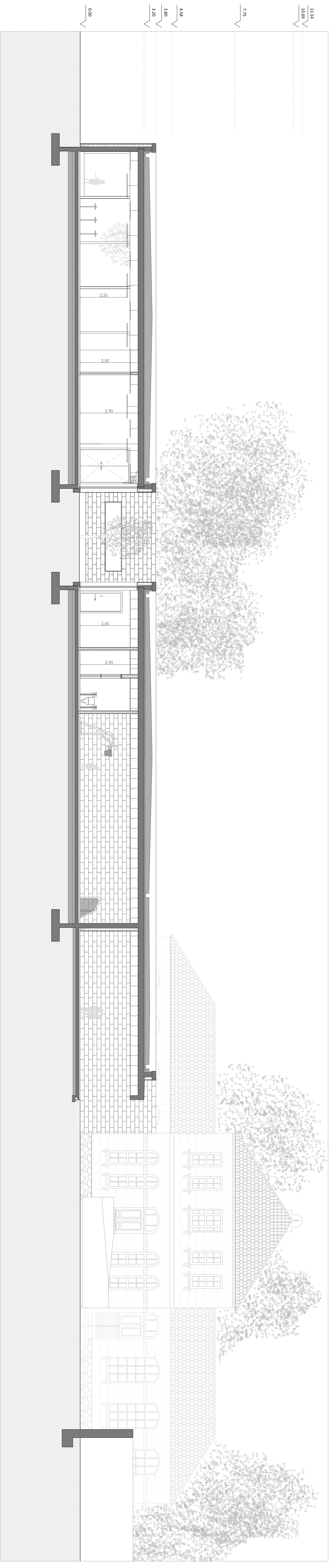

Corte D - D'

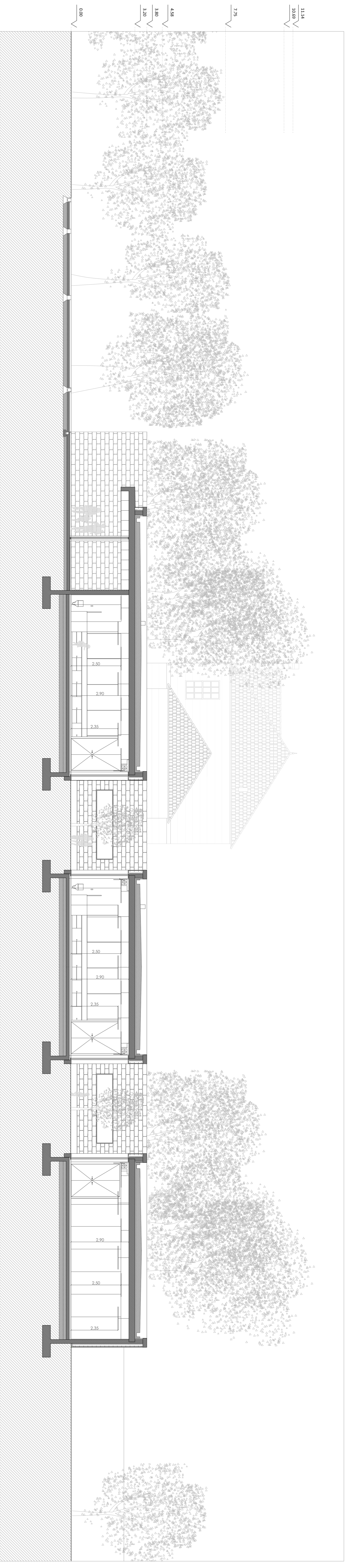

Corte E - E'

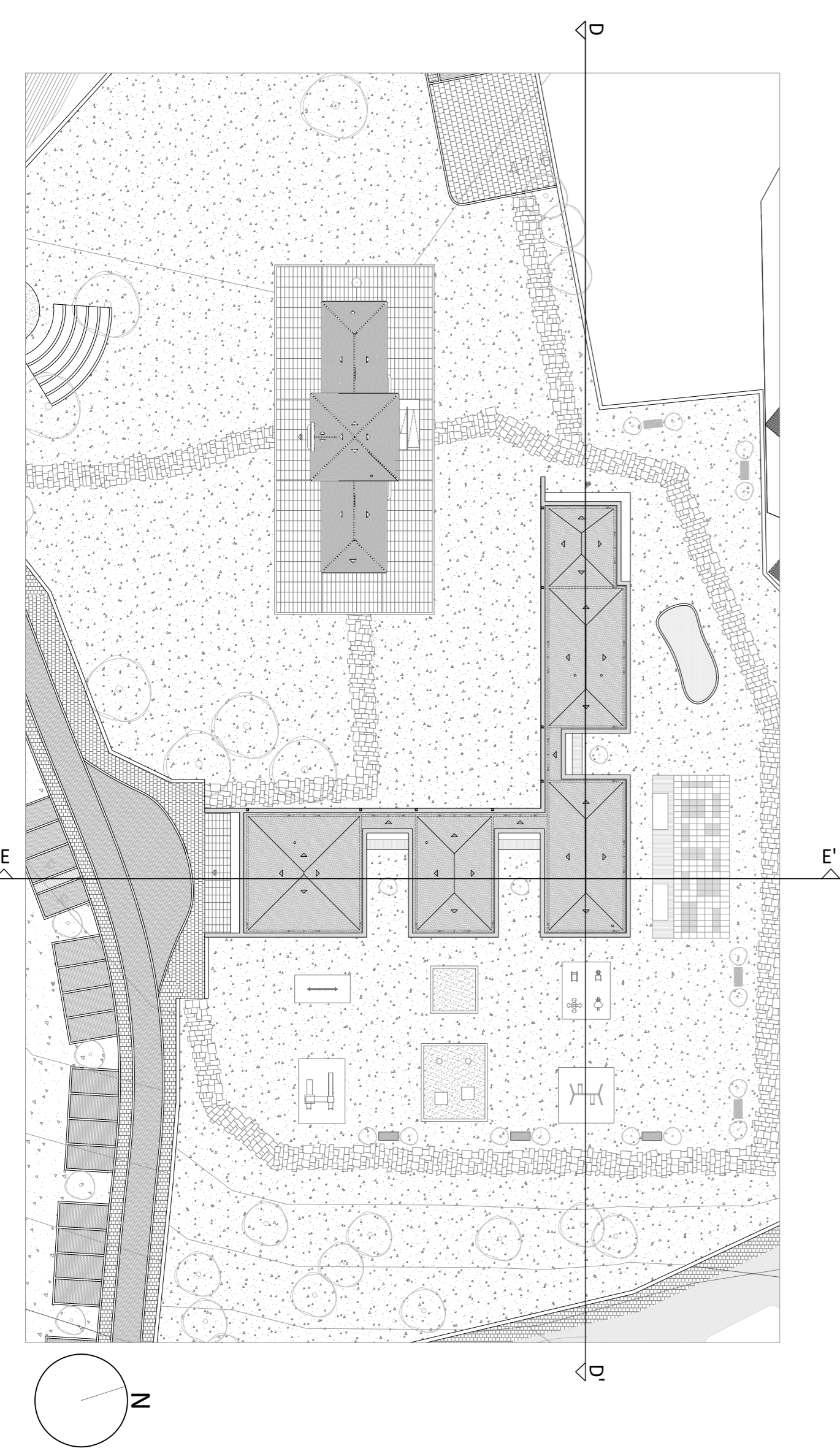

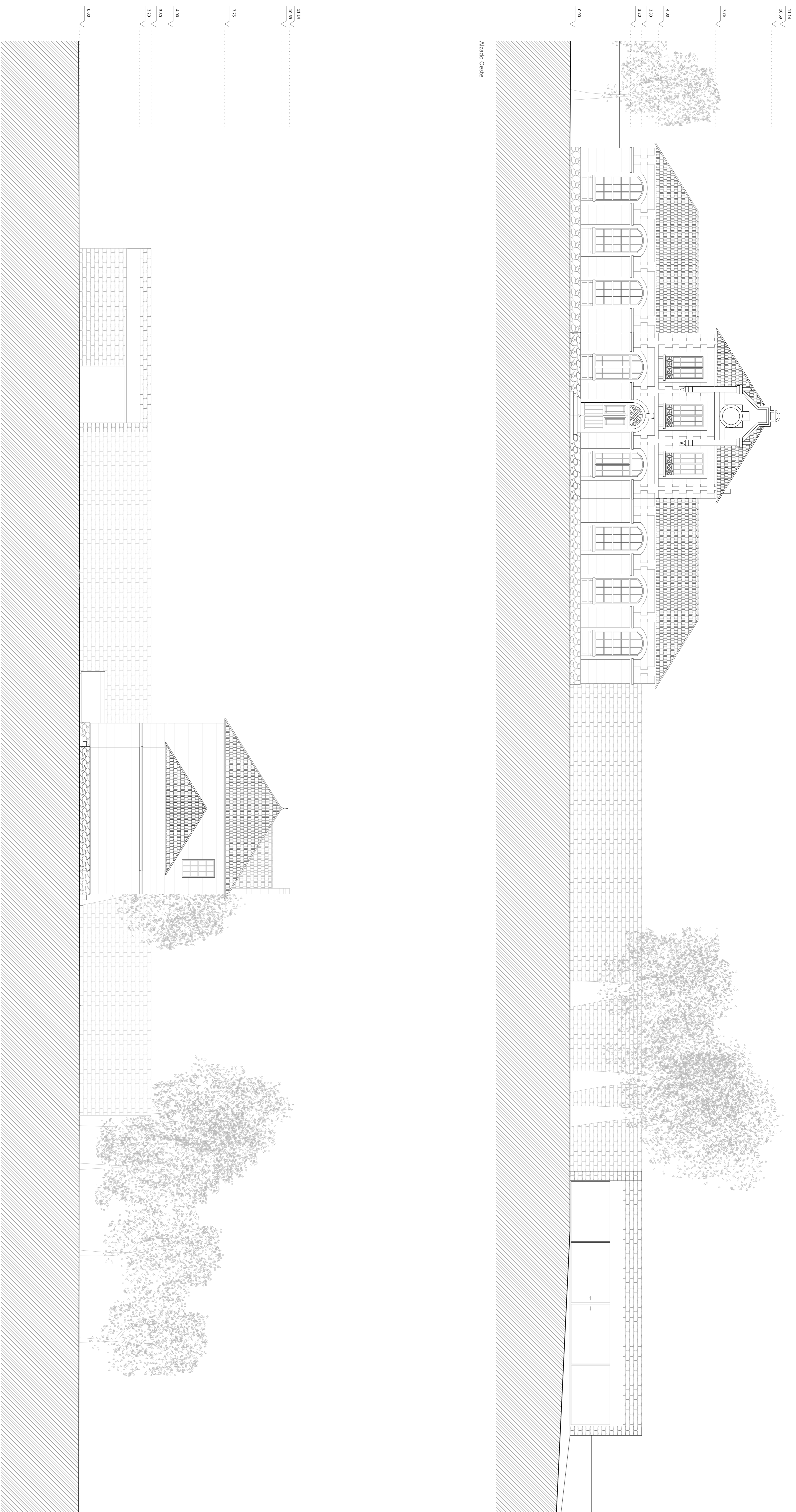

Alzado Oeste

Alzado Norte

EL PROYECTO DE REHABILITACION FRENTE AL METODO EDUCATIVO: el caso de la escuela "Aurora en Tomiño"

PROYECTO DE LICENCIAMIENTO

AZADOS PROPUESTA

Diseñado por Mestrado Integrado de Arquitectura e Urbanismo
M^a Lorena Teisera Lago - Nº 426/06

Escala 1/100

Trabajo de Proyecto

Escuela de Arquitectura

Marzo 2012

2.11

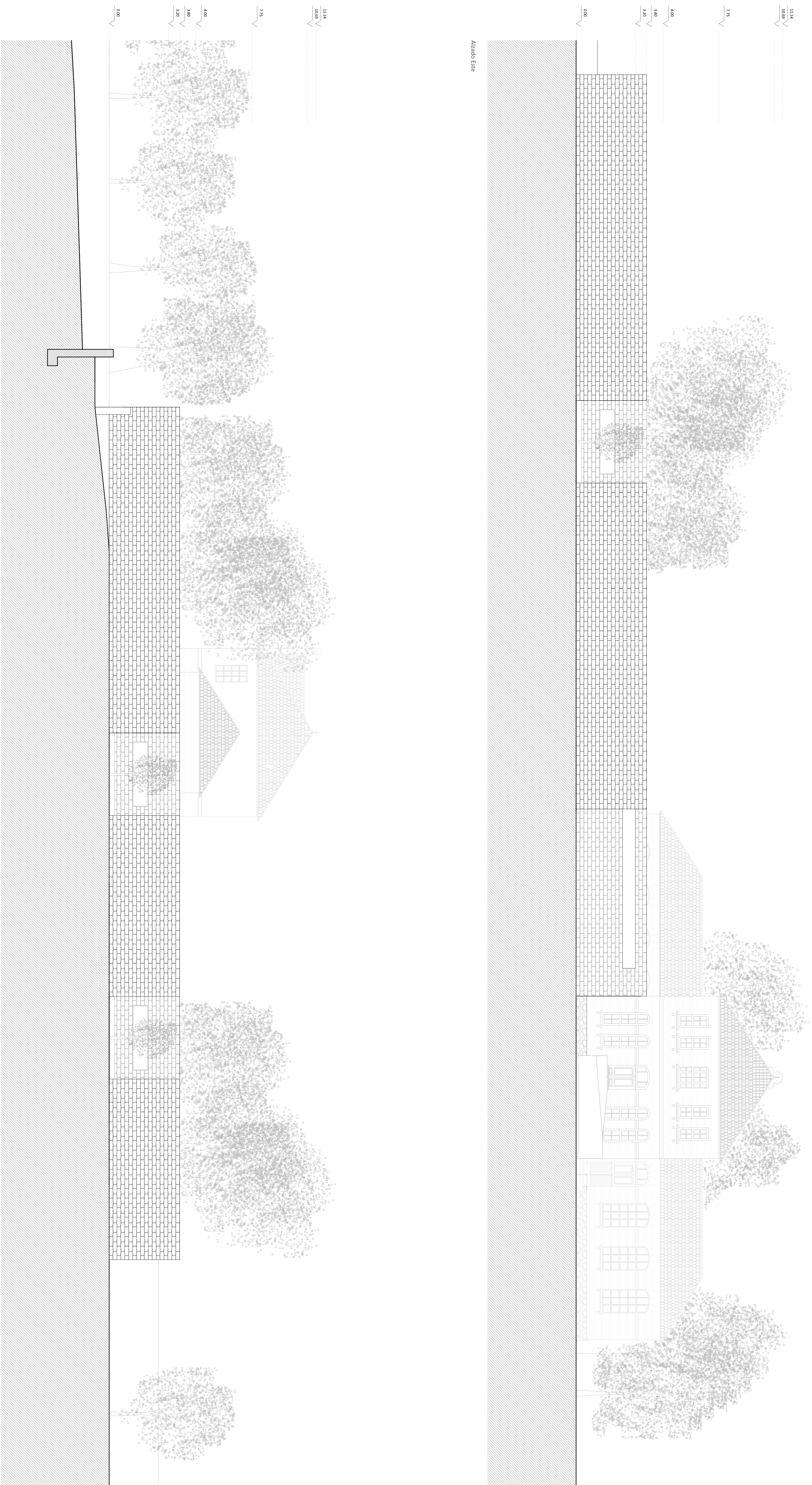

EL PROYECTO DE REHABILITACION FRENTE AL METODO EDUCATIVO: el caso de la escuela "Aurora en Tomiño"

PROYECTO DE LICENCIAMIENTO

ALZADOS PROPUESTA

Diseñado por Mestrado Integrado de Arquitectura e Urbanismo
M^o Lorenzo Teisera Logo, nº 426/06

Escala 1/100

Trabajo de Proyecto

Escuela de Arquitectura

Marzo 2012

2.12

Planta piso 0

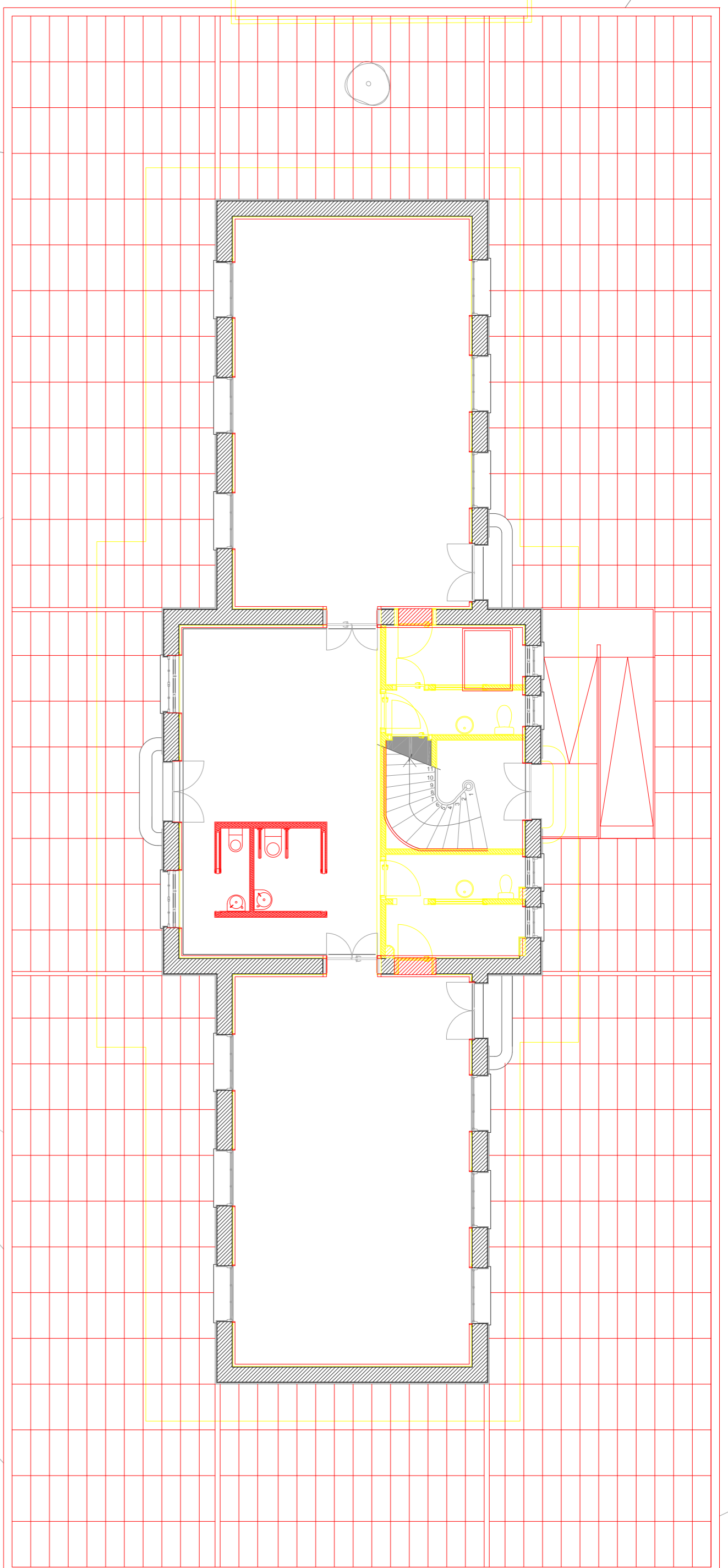

Planta piso 1

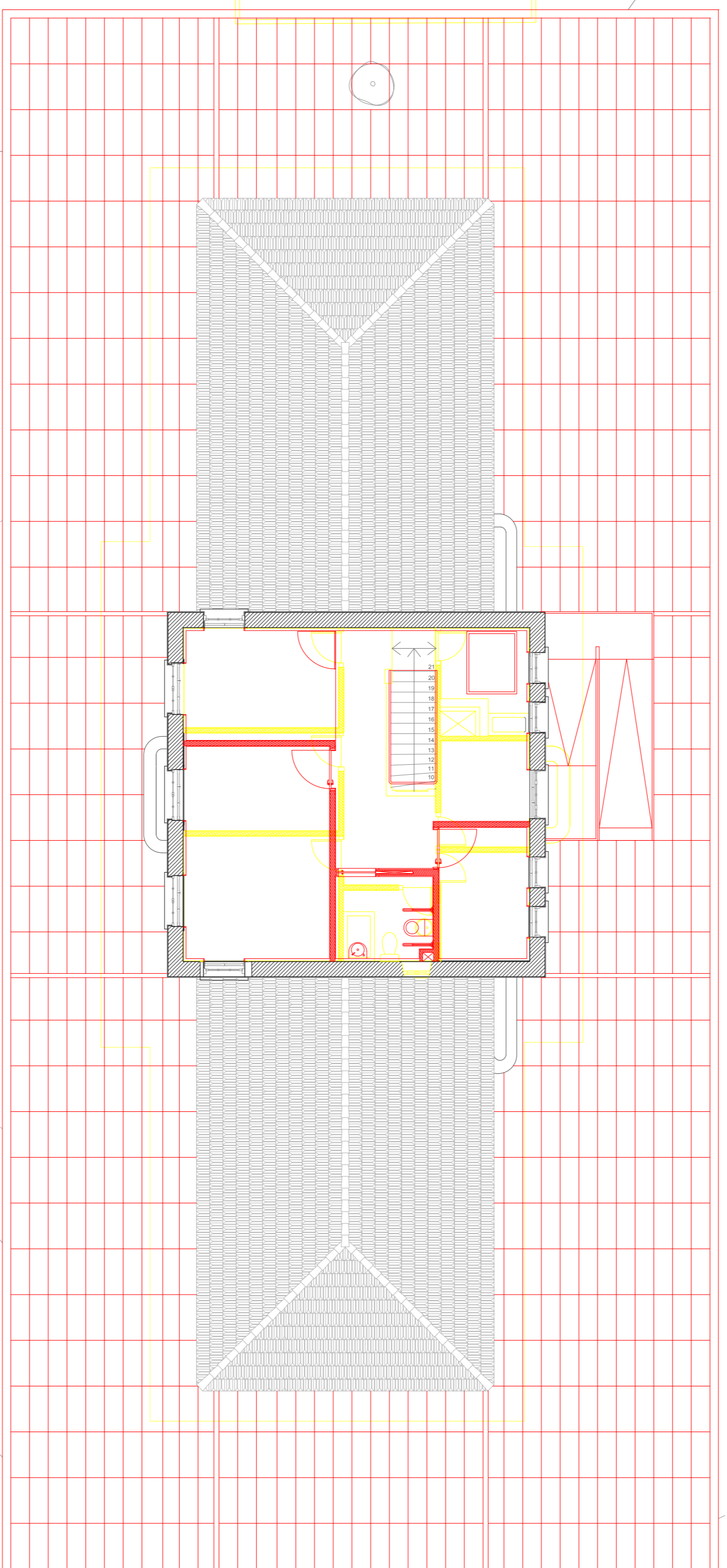

Planta de Cubierta

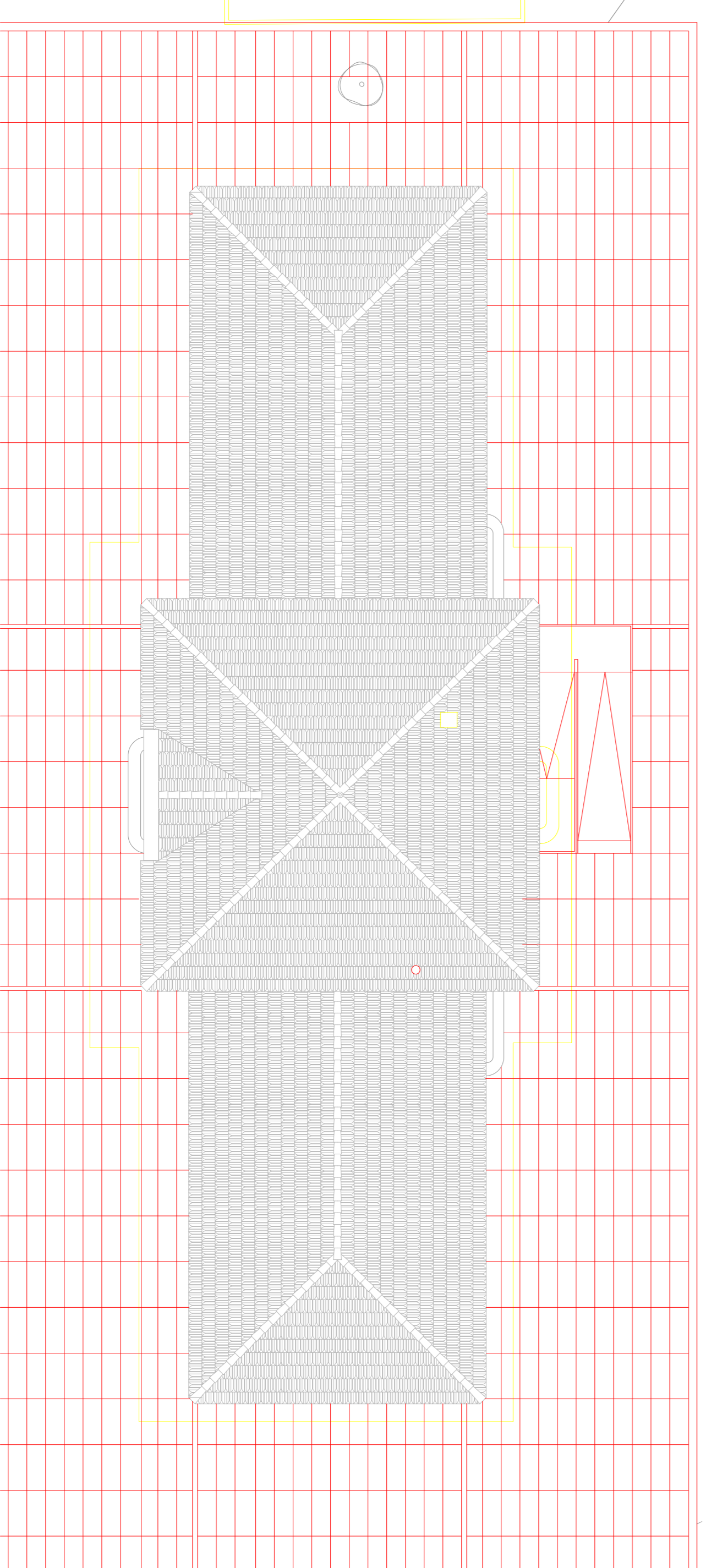

— Construcción
 — Demolición

EL PROYECTO DE REHABILITACIÓN FRENTE AL MÉTODO EDUCATIVO- el caso de la escuela "Aurora" en Tomiño

PROYECTO DE LICENCIAMIENTO

PLANTAS DEMOLICIÓN / CONSTRUCCIÓN

Disampliación de Metodía Integrado de Arquitectura e Urbanismo
 M^a Lorena Febrerá Lago - Nº 426/06

Escala 1/100

Trabajo de Proyecto

ESCALADEADA

Marzo 2012

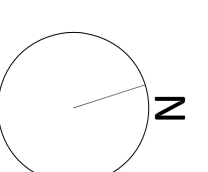

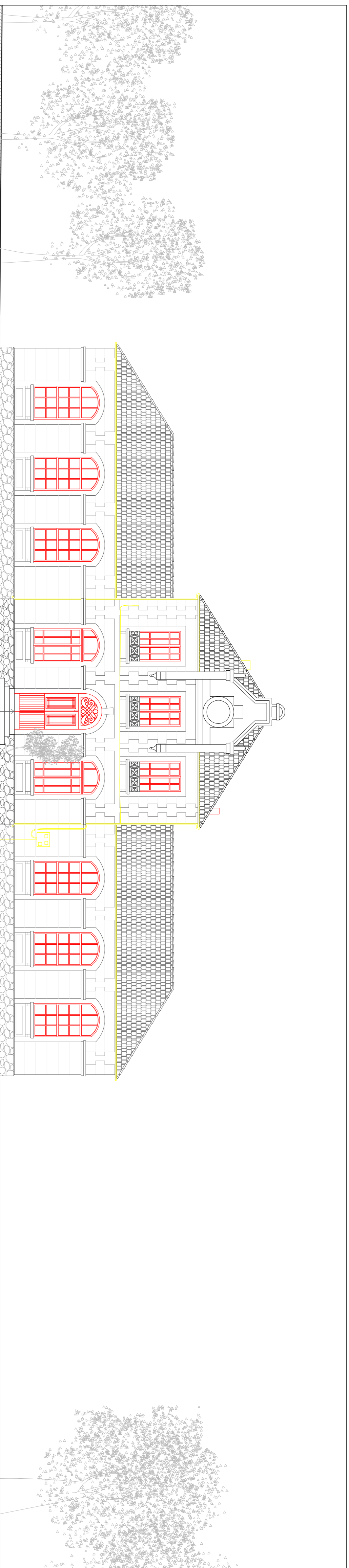

Alzado oeste

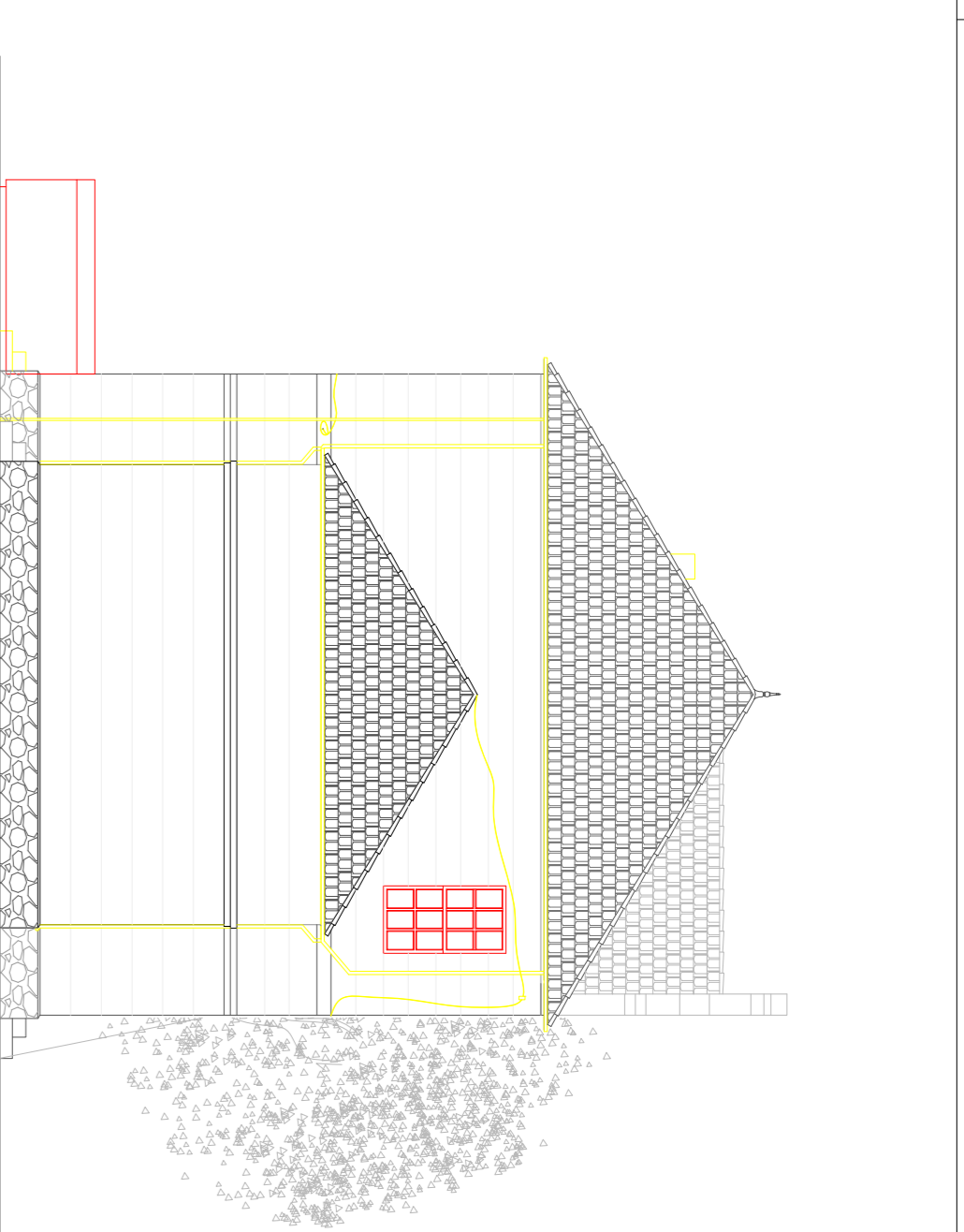

Alzado norte

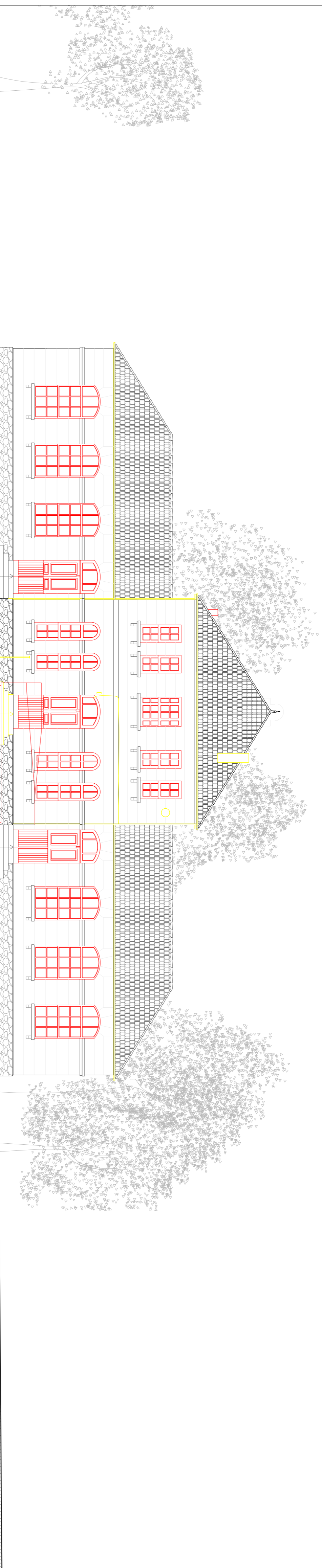

Alzado este

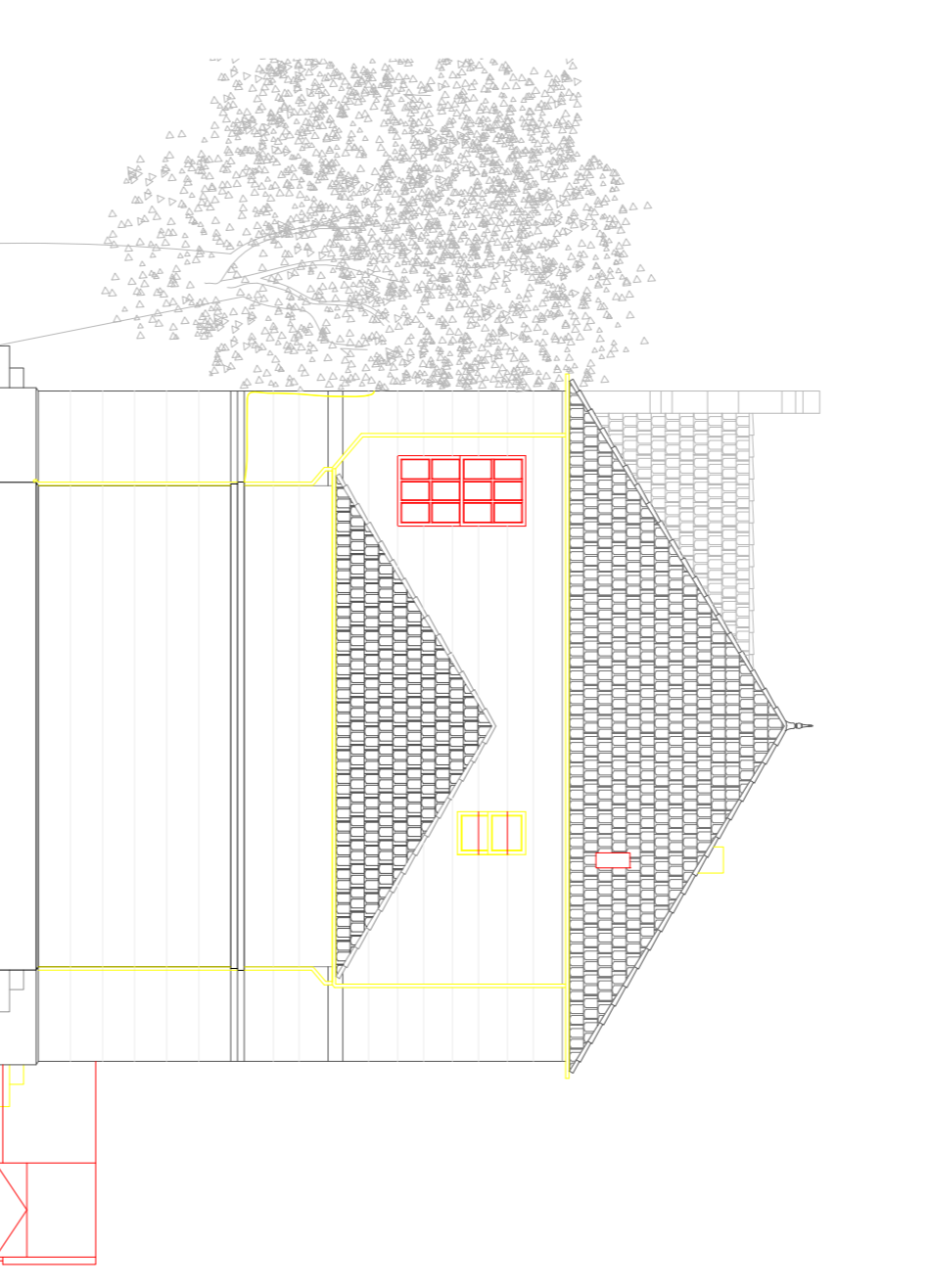

Alzado sur

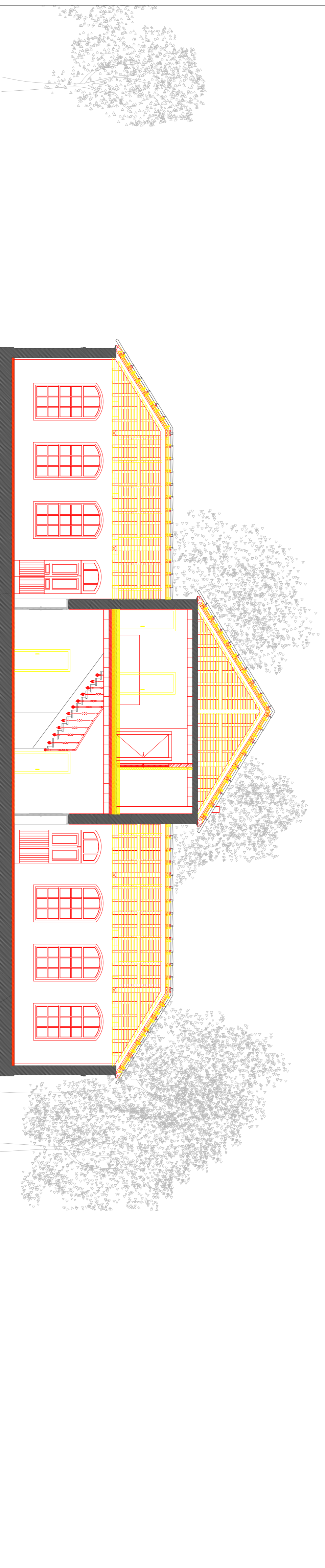

Corte A - A'

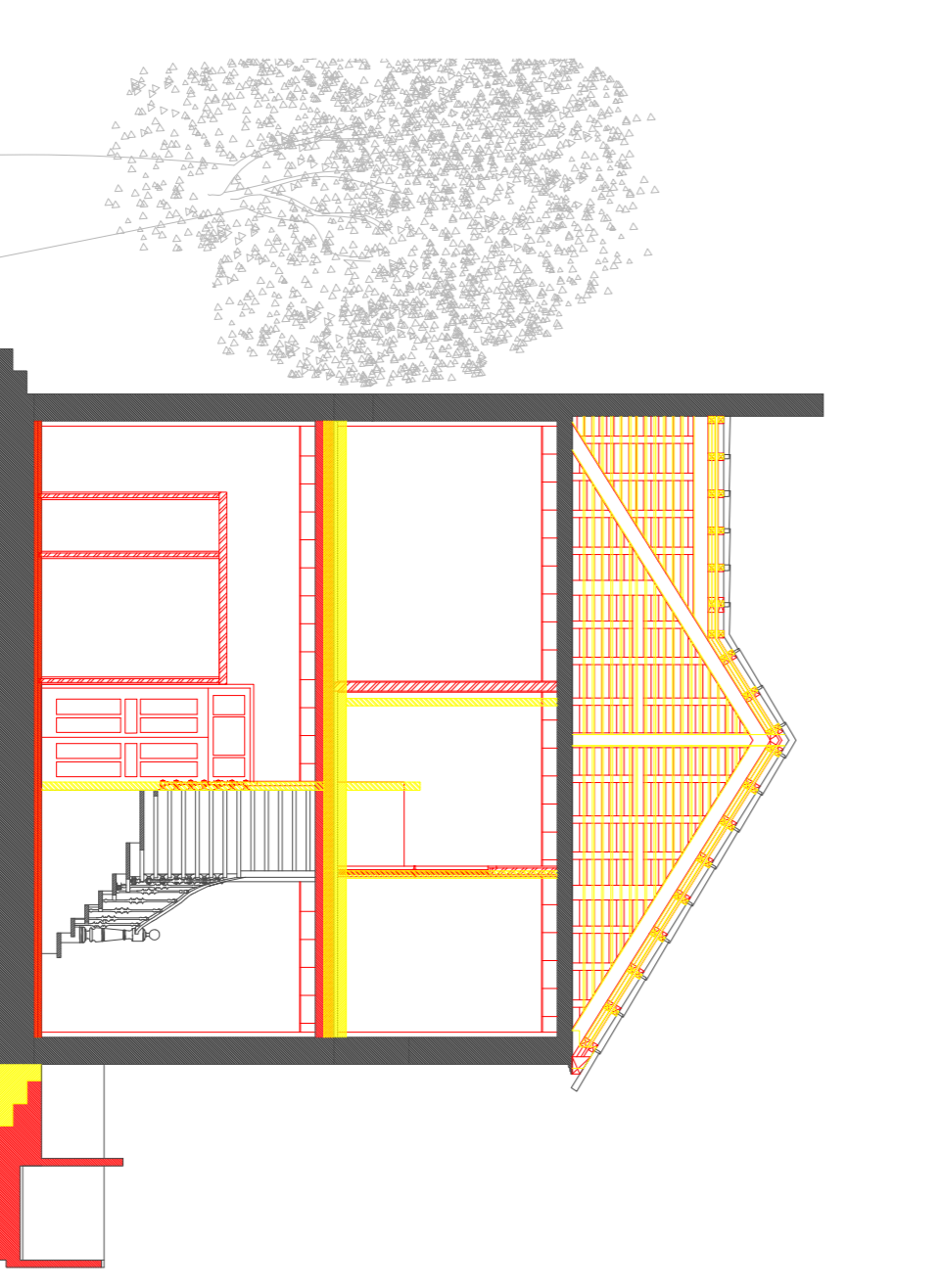

Corte B - B'

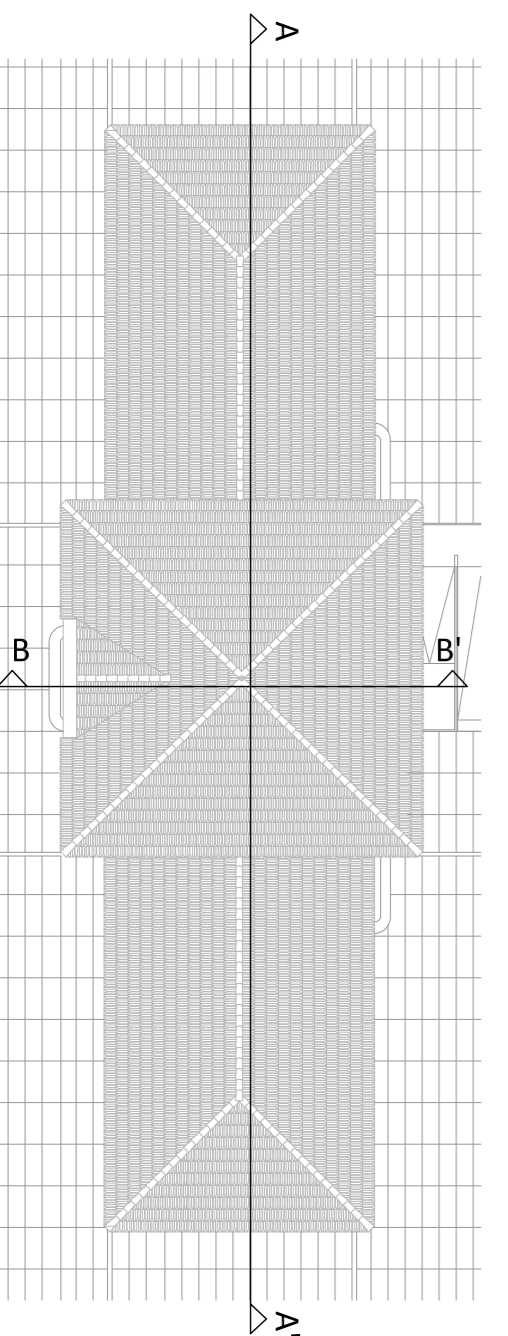

— Construcción
— Demolicion

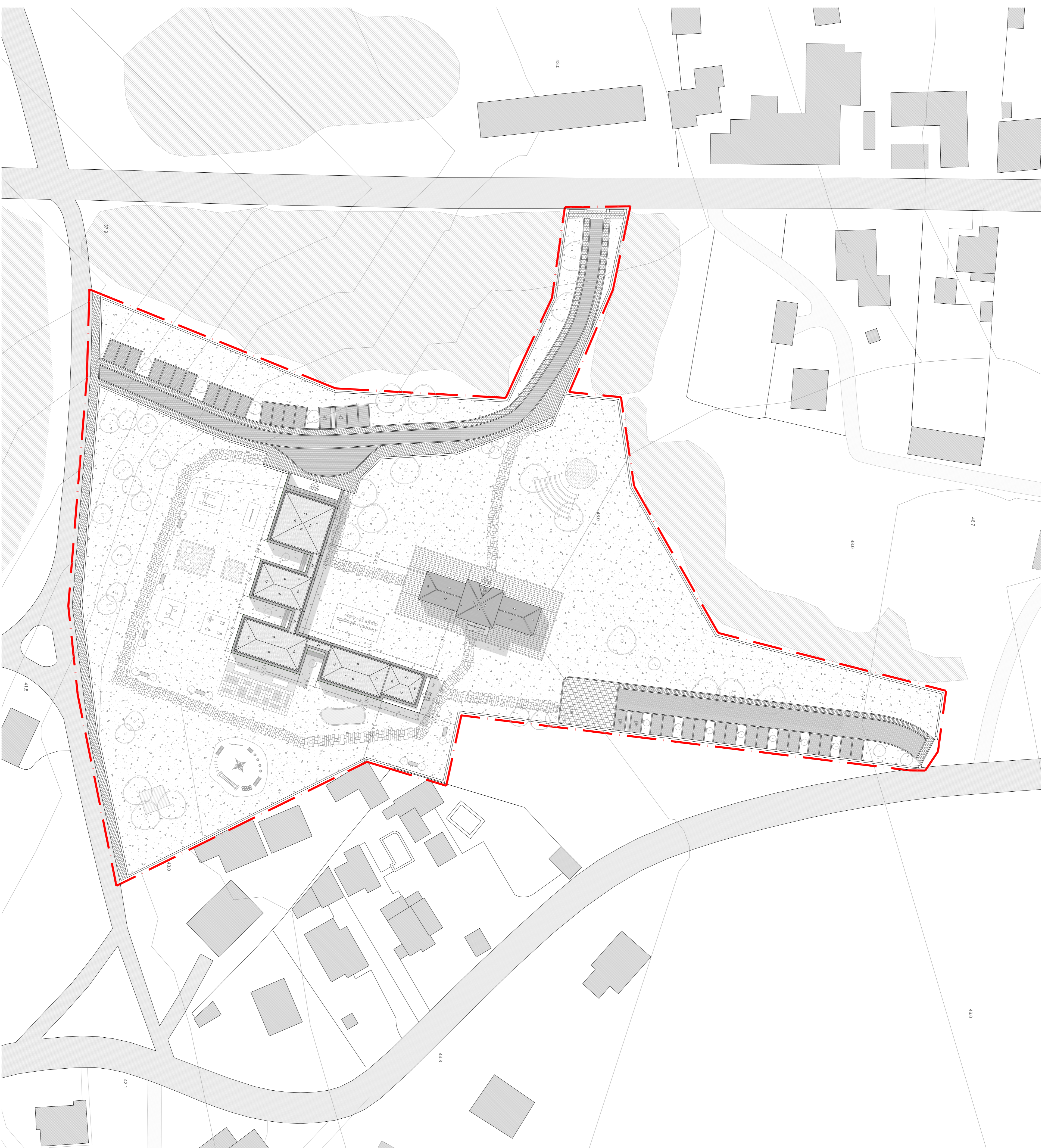

Planta de implantación, esc.: 1/500

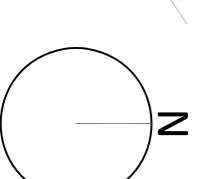

Ortofotografía de la parcela, S/E



Identificación de los accesos, S/E

— — — — — Límite del terreno

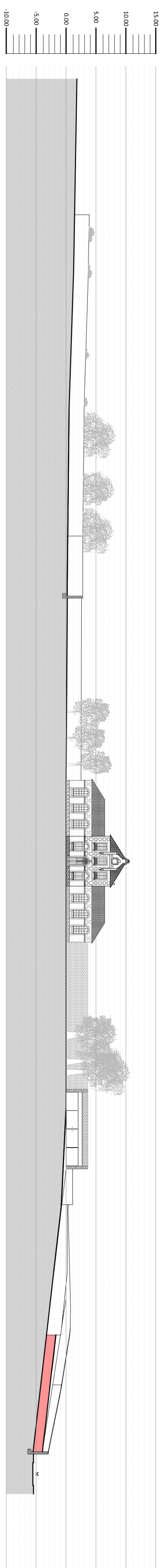

Perfil AA'

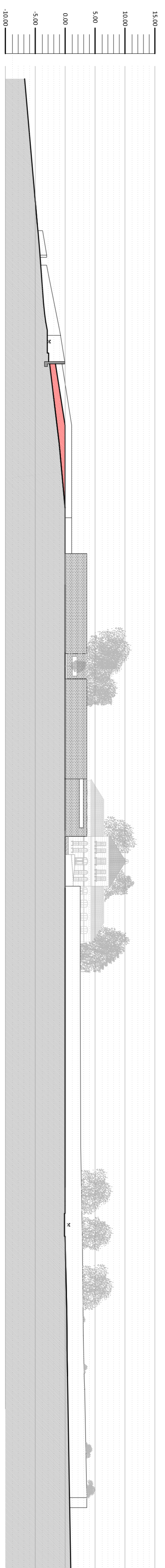

Perfil BB'

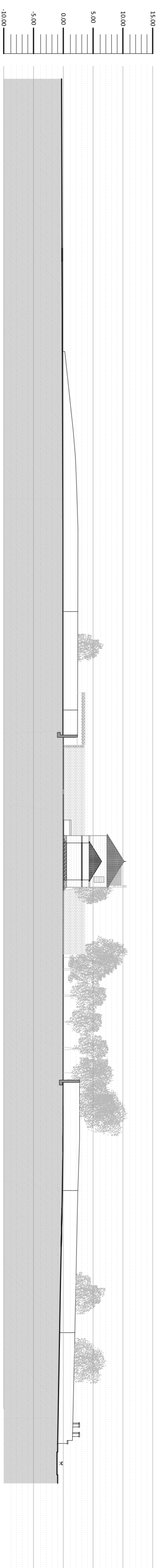

Perfil CC'

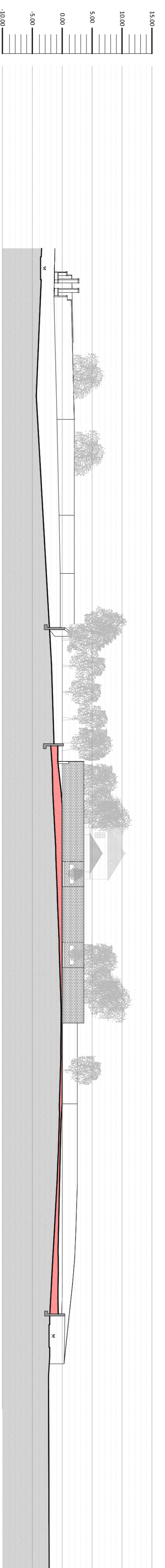

Perfil DD'

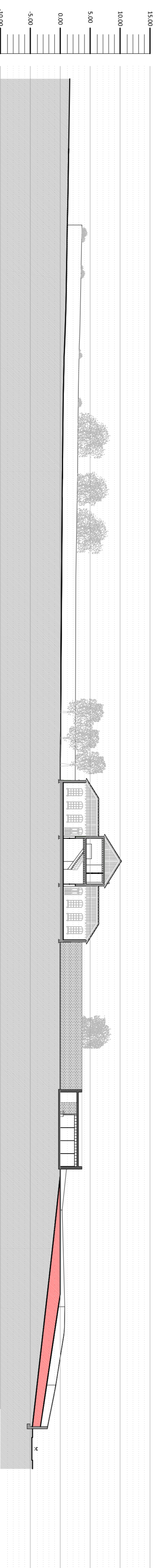

Perfil EE'

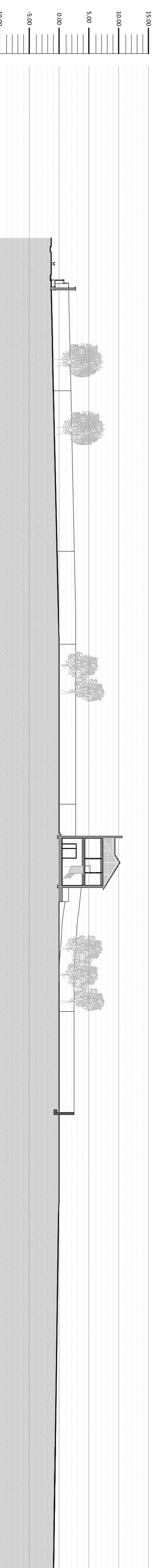

Perfil FF'

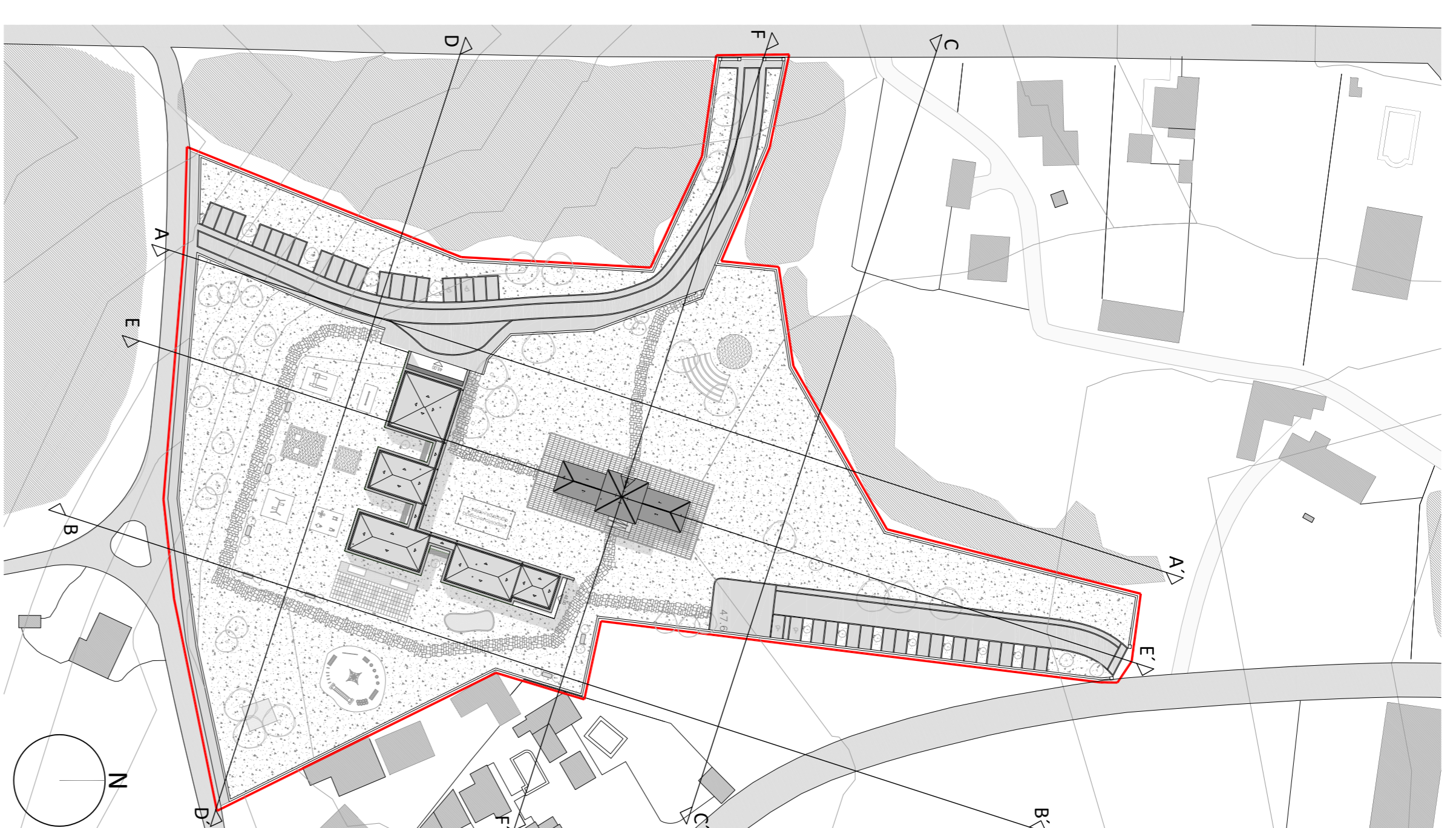

Planta de implantación
Esc. 1/1000

 relleno

EL PROYECTO DE REHABILITACIÓN FRENTE AL MÉTODO EDUCATIVO - el caso de la escuela "Aurora" en Tomiño

PROYECTO DE LICENCIAMIENTO

PERFILES DE INSERCIÓN DE LA PROPUESTA

Diseñado por Mestrado Integrado de Arquitectura e Urbanismo
M^o Lorenzo Tejera Logo, nº 426/06

Escala 1/500
Trabajo de Proyecto
Escuela de Arquitectura

Marzo 2012

2.03

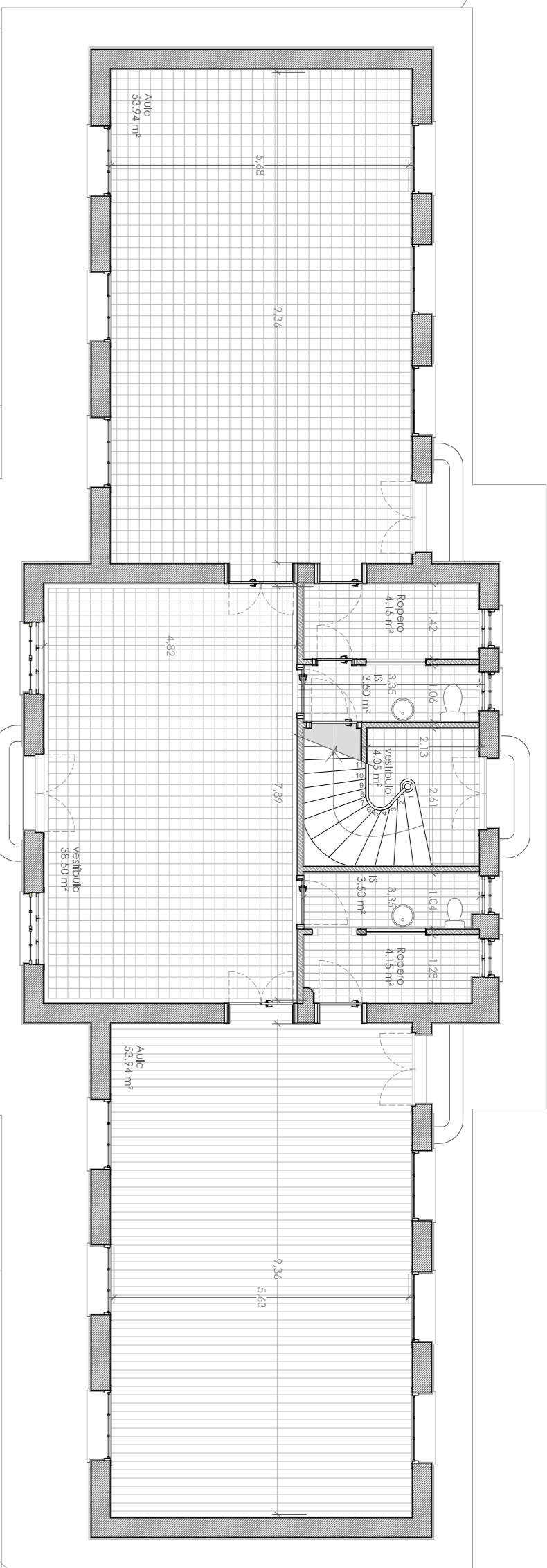
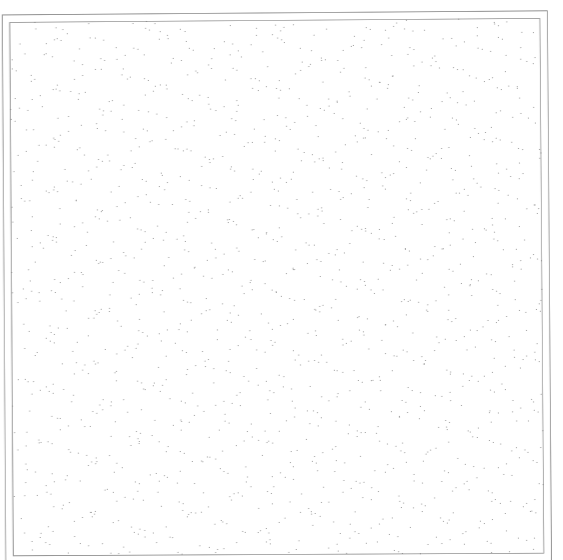

Planta piso 1

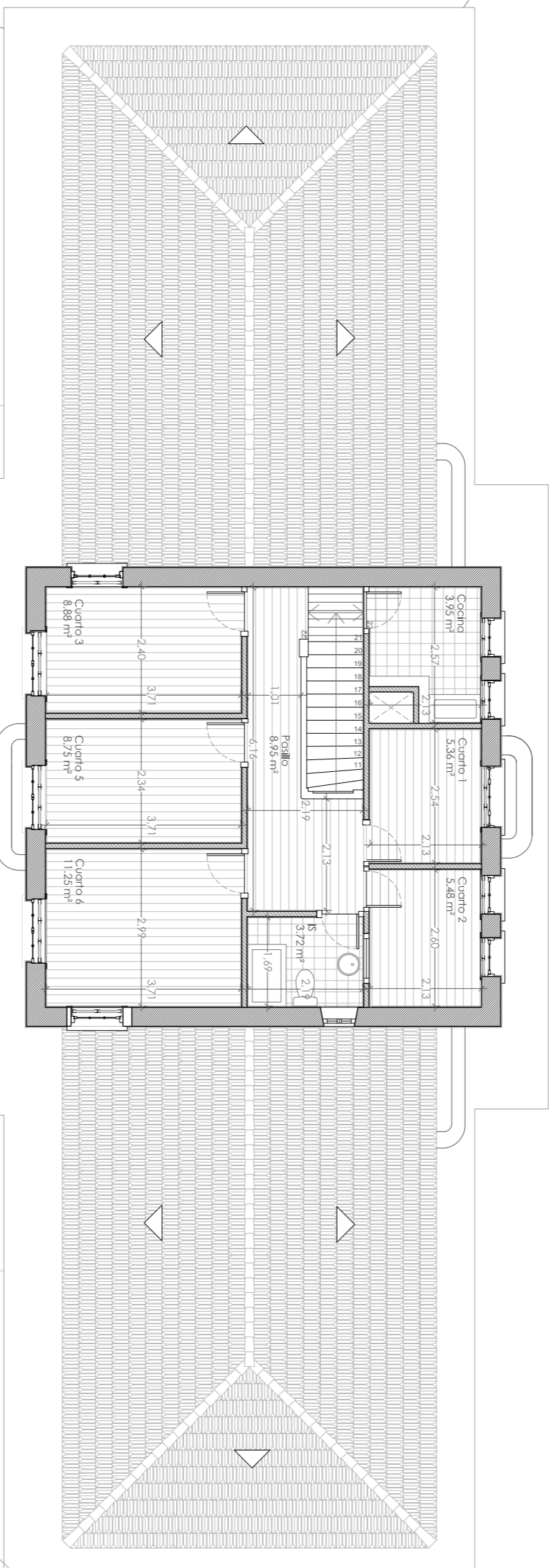
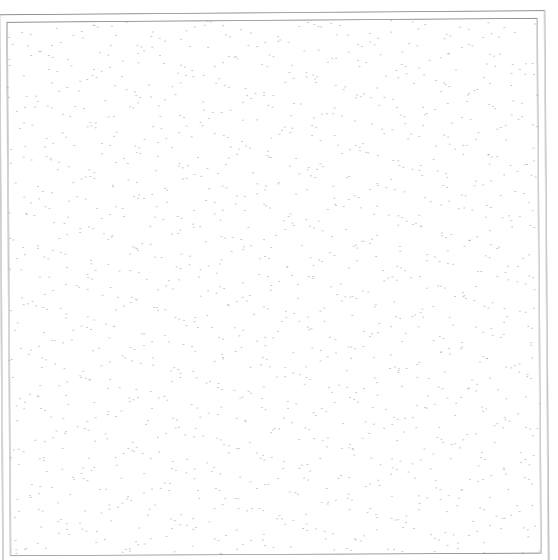

Planta piso 0

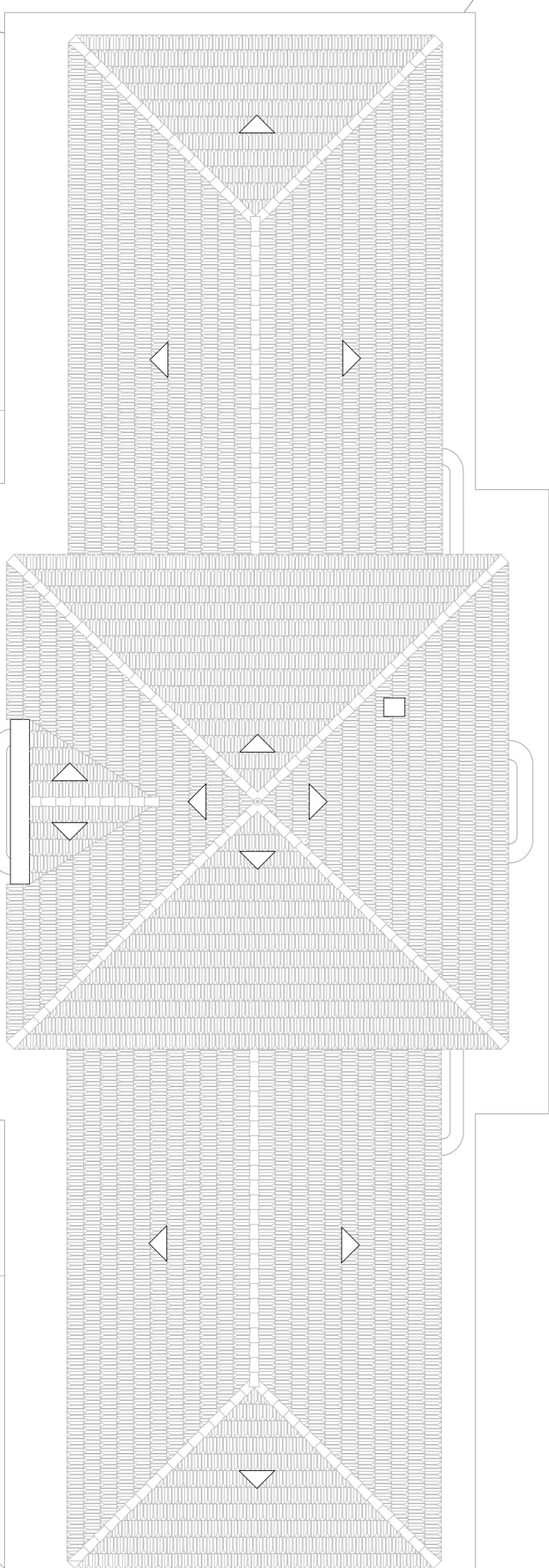
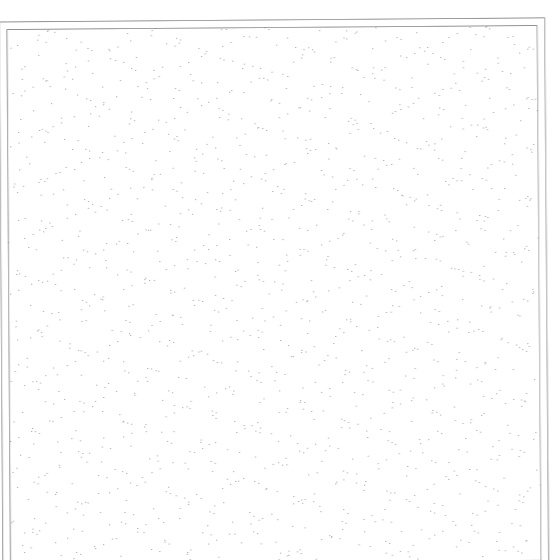

Planta de Cubierta

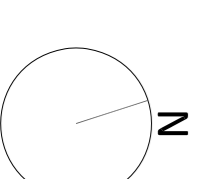

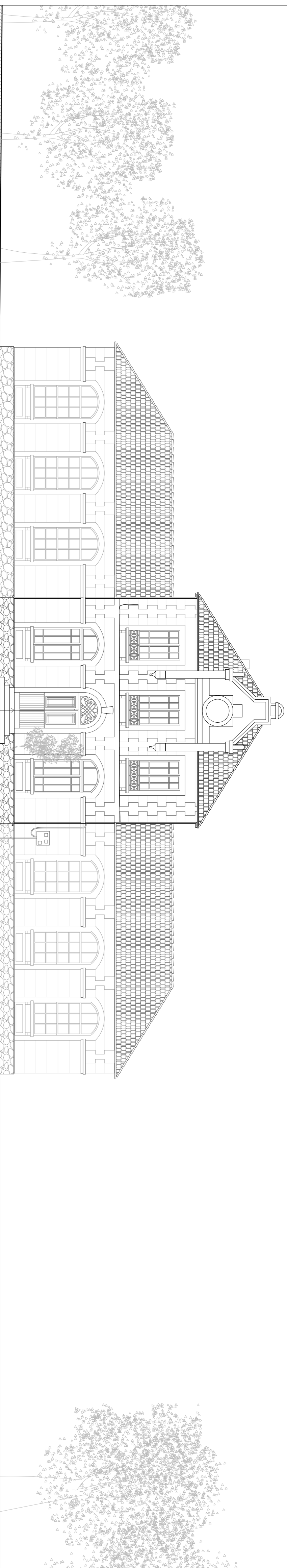

Alzado oeste

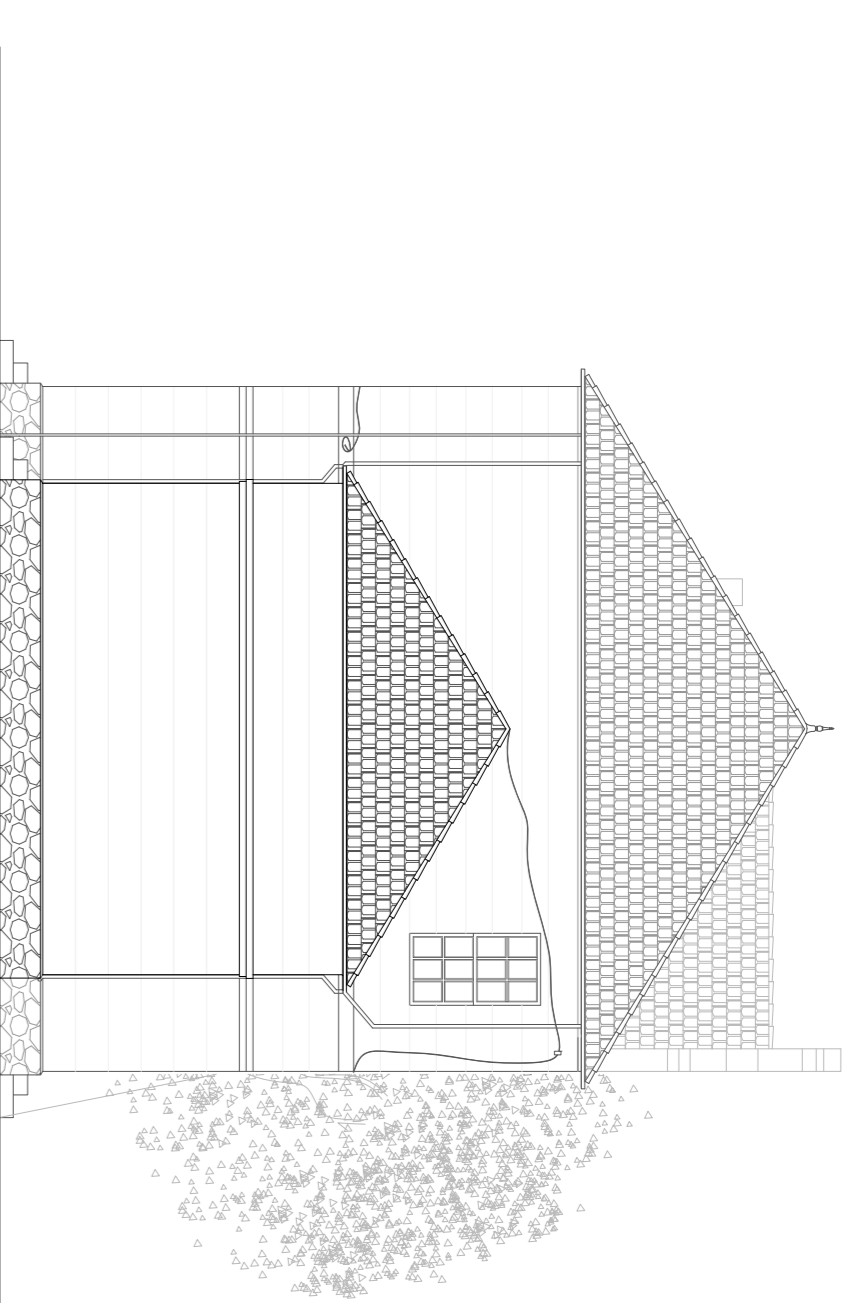

Alzado norte

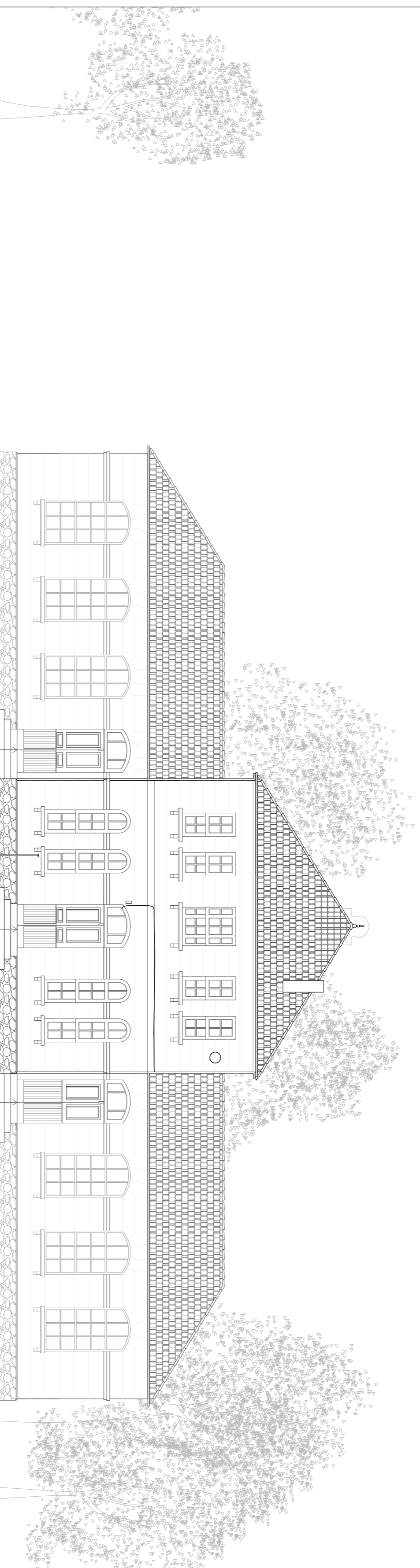

Alzado este

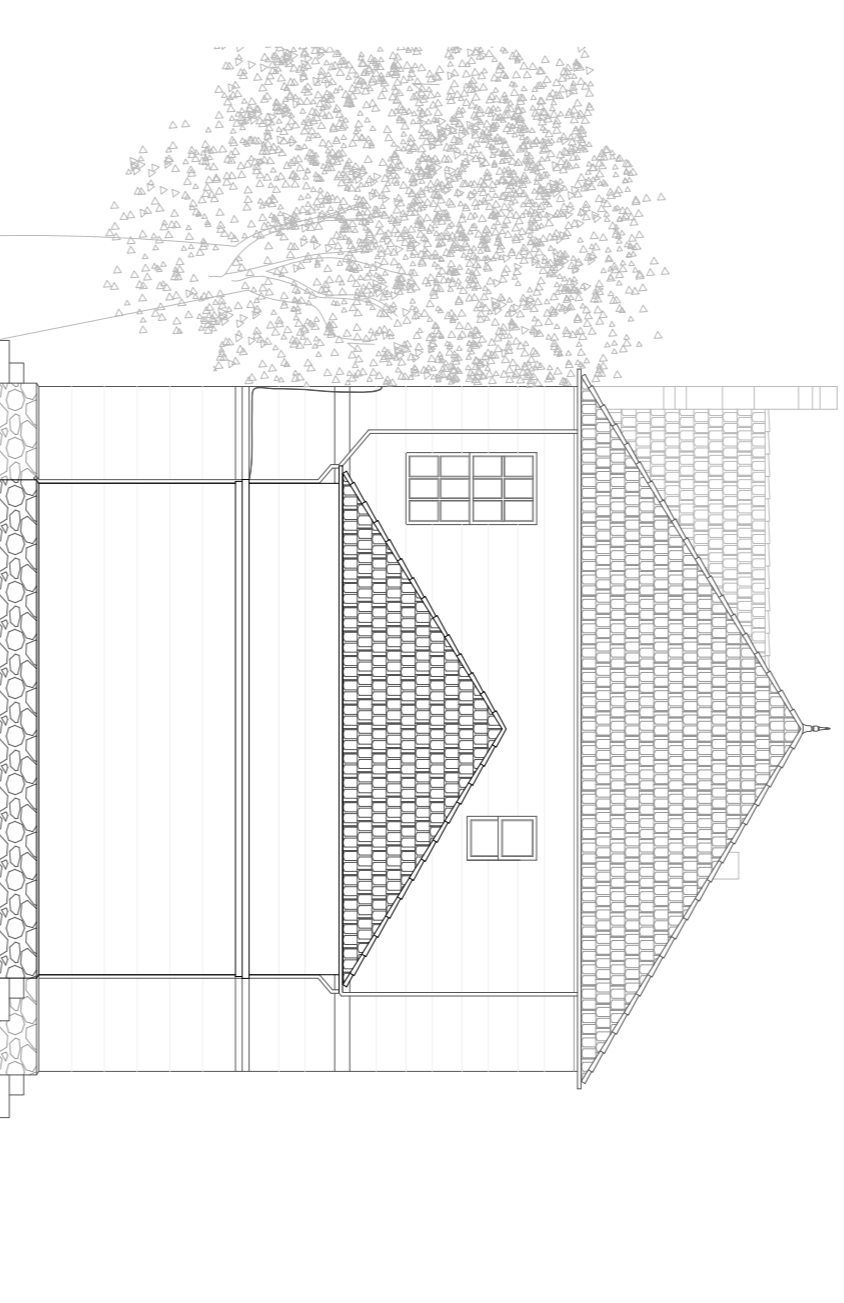

Alzado sur

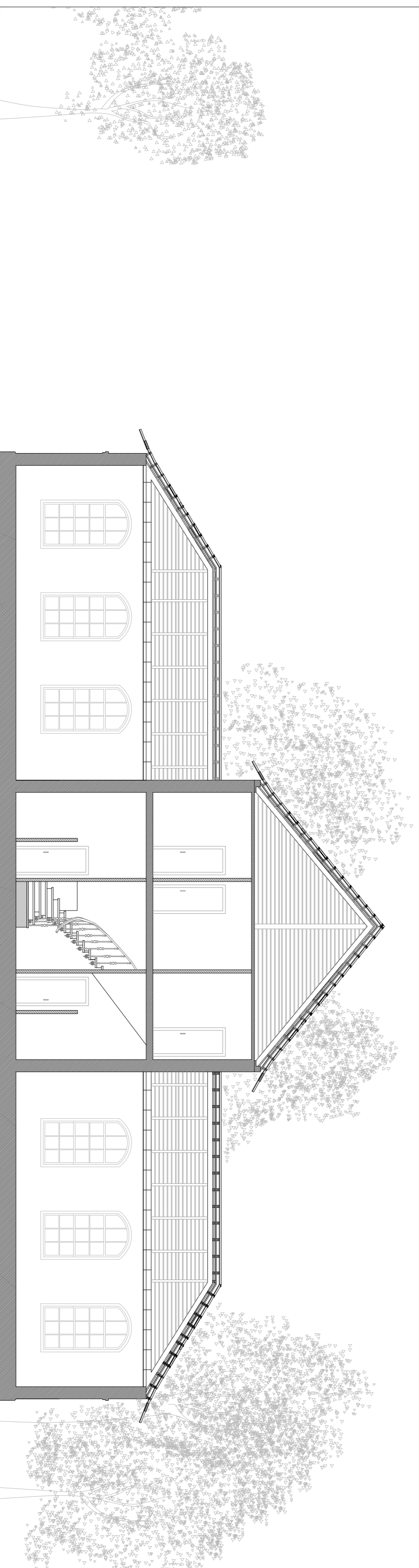

Corte longitudinal

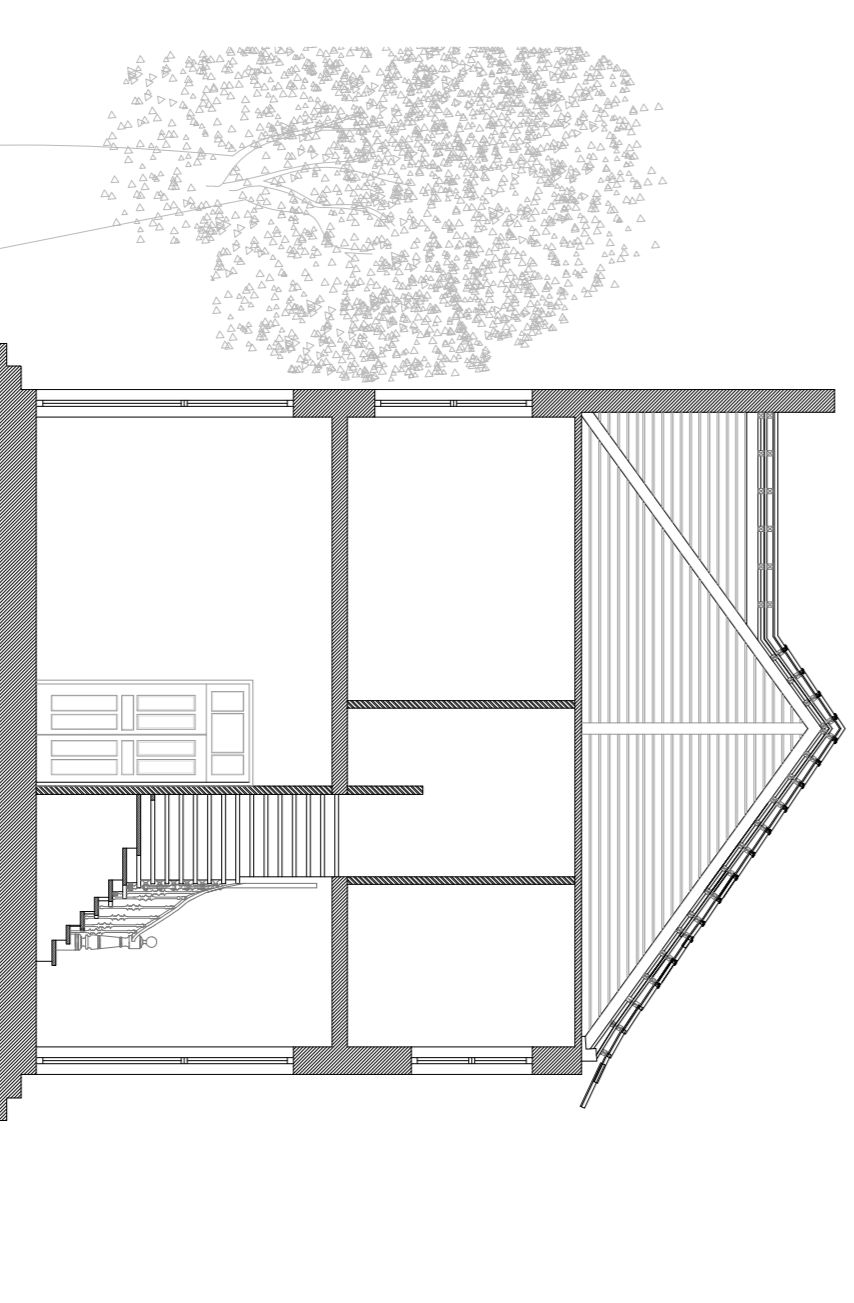

Corte transversal

EL PROYECTO DE REHABILITACION FRENTE AL METODO EDUCATIVO - el caso de la escuela "Aurora" en Tomiño

PROYECTO DE LICENCIAMIENTO

ALZADOS/CORTES ESTADO ACTUAL

Diseñado por Método Integrado de Arquitectura e Urbanismo
M^a Lorena Tejera Logo - Nº 426/06

Escala 1/100

Trabajo de Proyecto

Escuela de Arquitectura

Marzo 2012

2.05

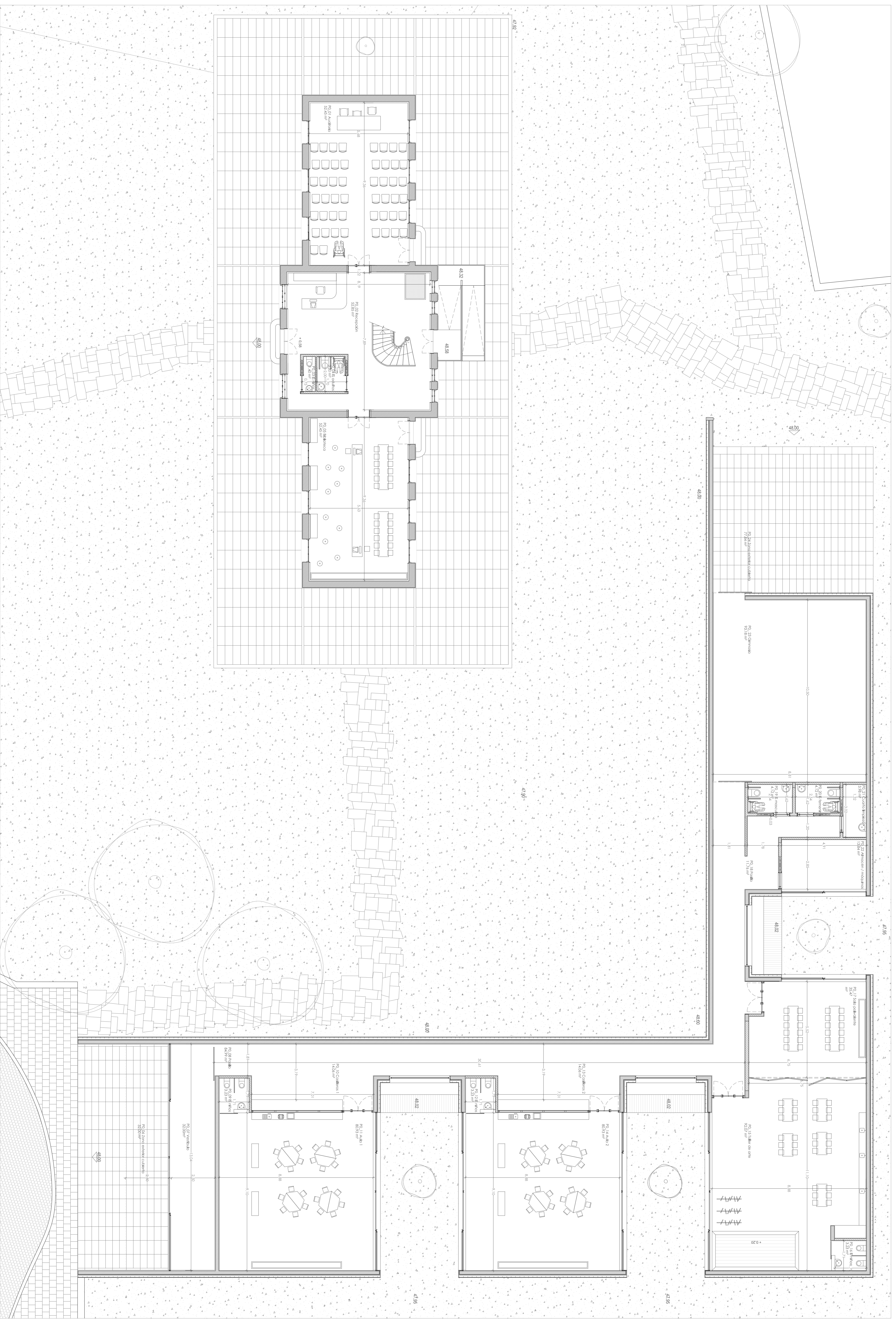

Cota de solera + 48.000 igual a cota 0 en proyecto

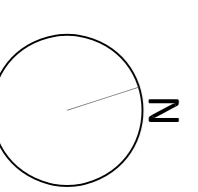

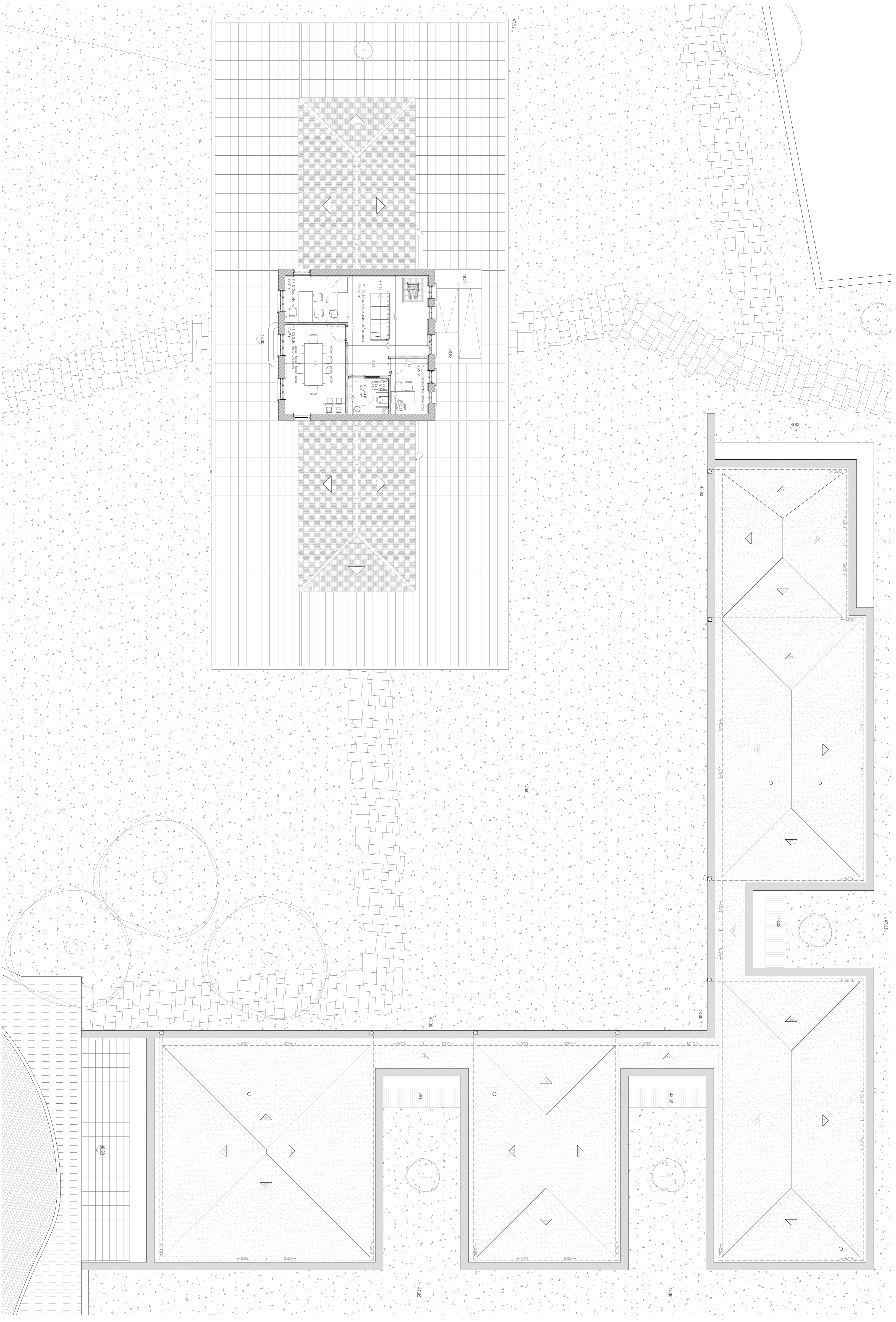

Cota de solera + 48.00 (igual a cota 0 en proyecto)

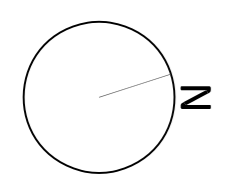

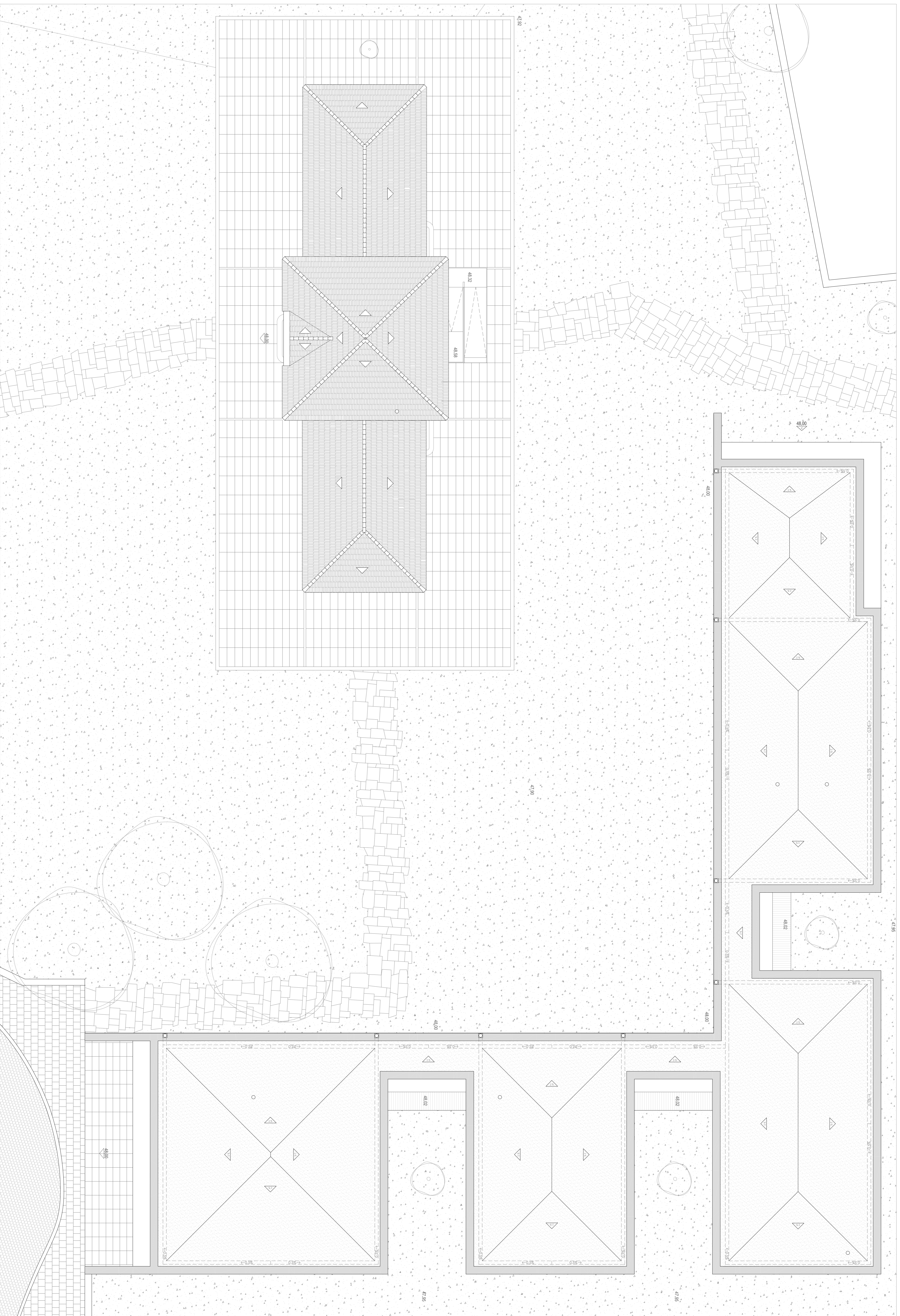

Cota de solera + 48.00 (igual a cota 0 en proyecto)

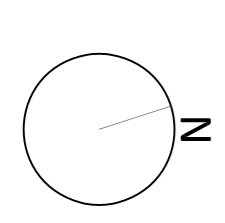

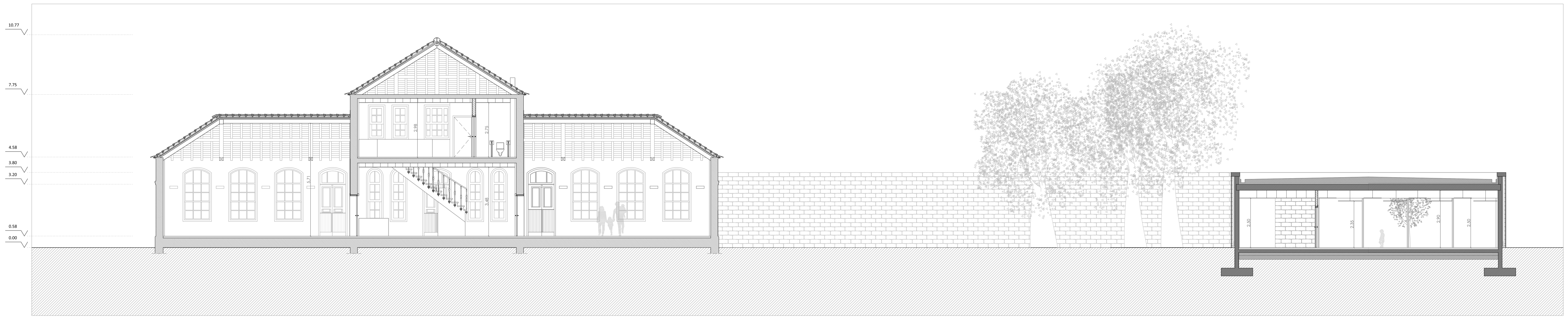

Corte A - A'

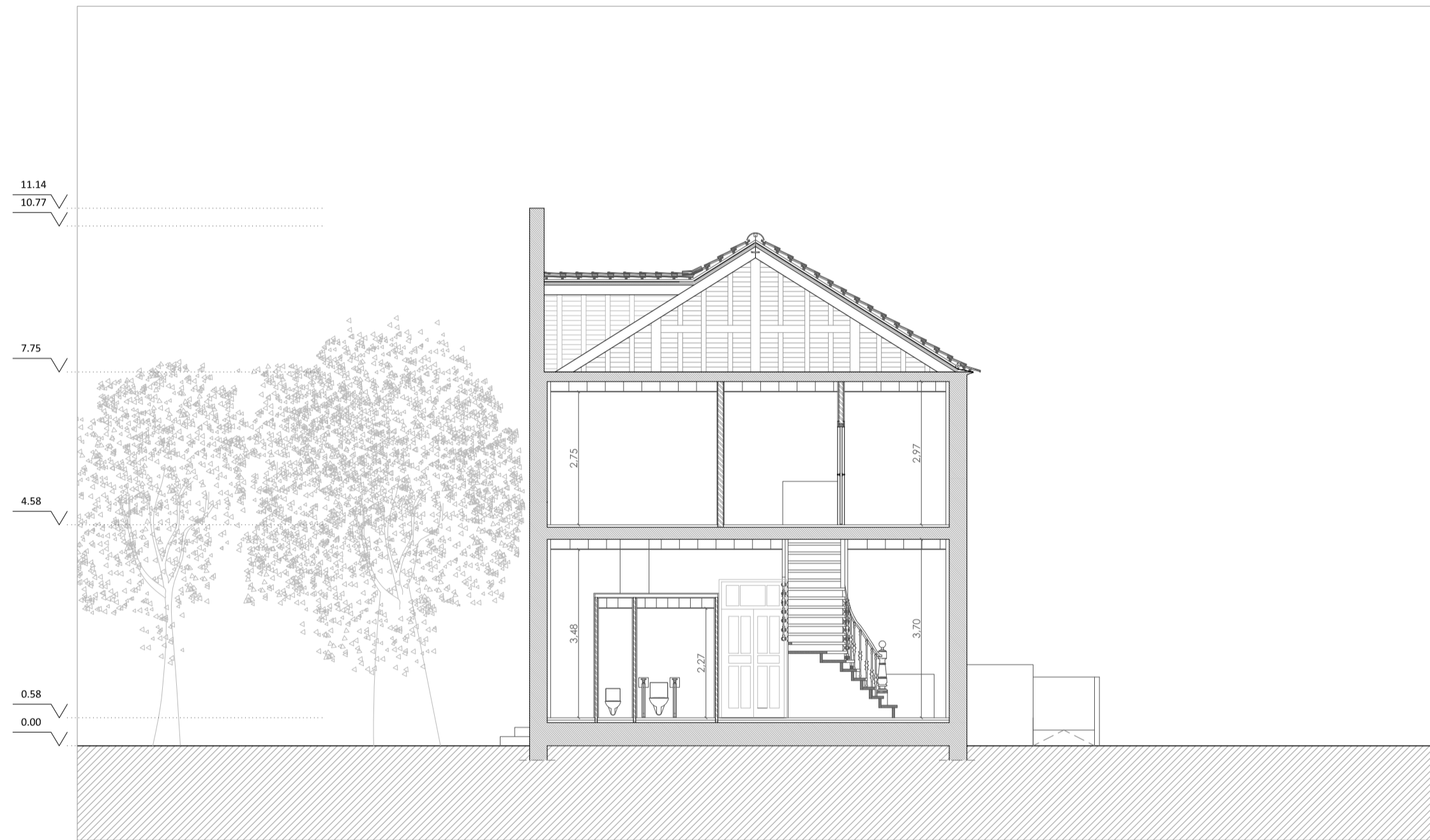

Corte B - B'

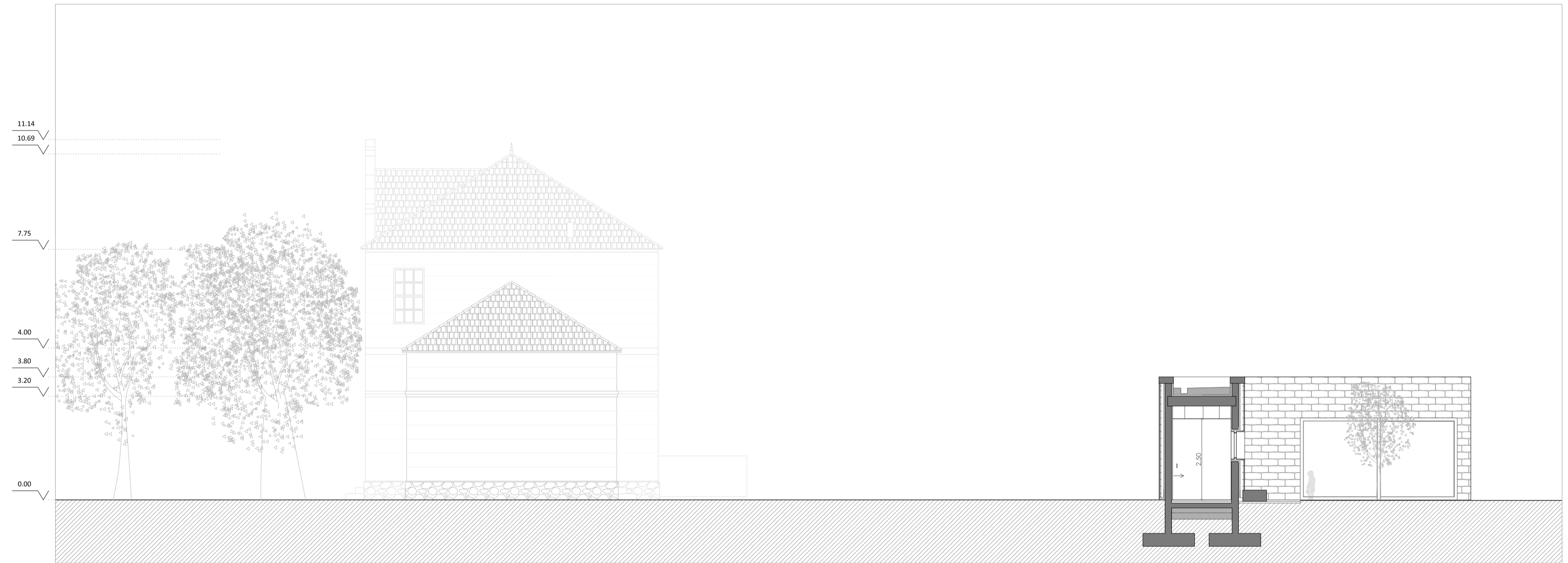

Corte C - C'

