

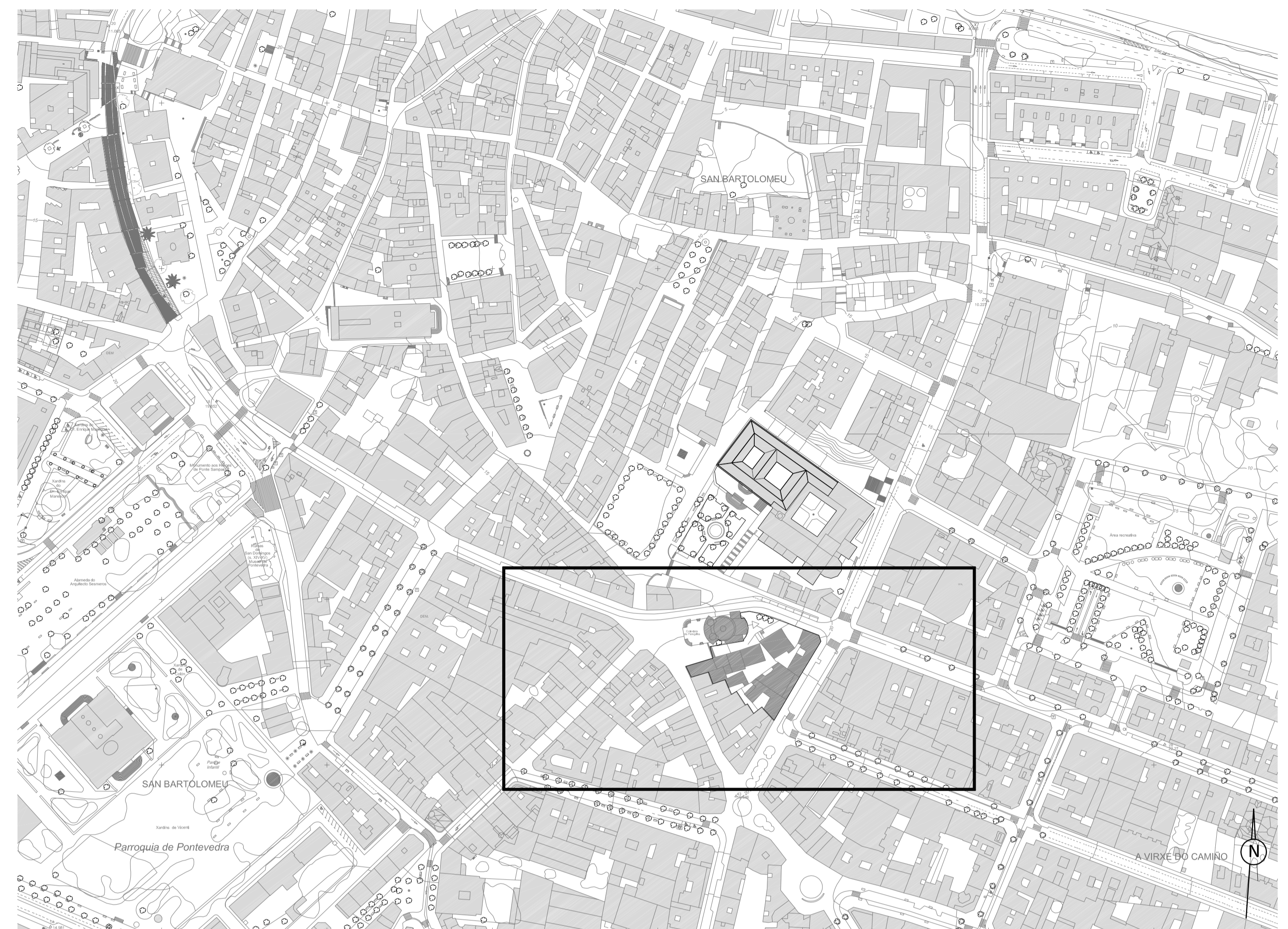

Ortofotomapa da cidade de Pontevedra



Planta de localización\_esc: 1/2000



Planta de implantación (estado actual)\_esc: 1/500



Vista aérea da Colexiata da Peregrina\_Ano 1960



Vista aérea da Colexiata da Peregrina\_Ano 2010

A problemática das medianeiras.  
Rehabilitación urbana no entorno da Colexiata da Peregrina en Pontevedra

PROXECTO DE LICENCIAMENTO

Escala S/P

PLANTA DE LOCALIZACIÓN

Mestrado de arquitectura e urbanismo  
Roberto Pérez Boga 533/08

Trabalho de Proxecto - ESG  
Marzo 2015

2.01



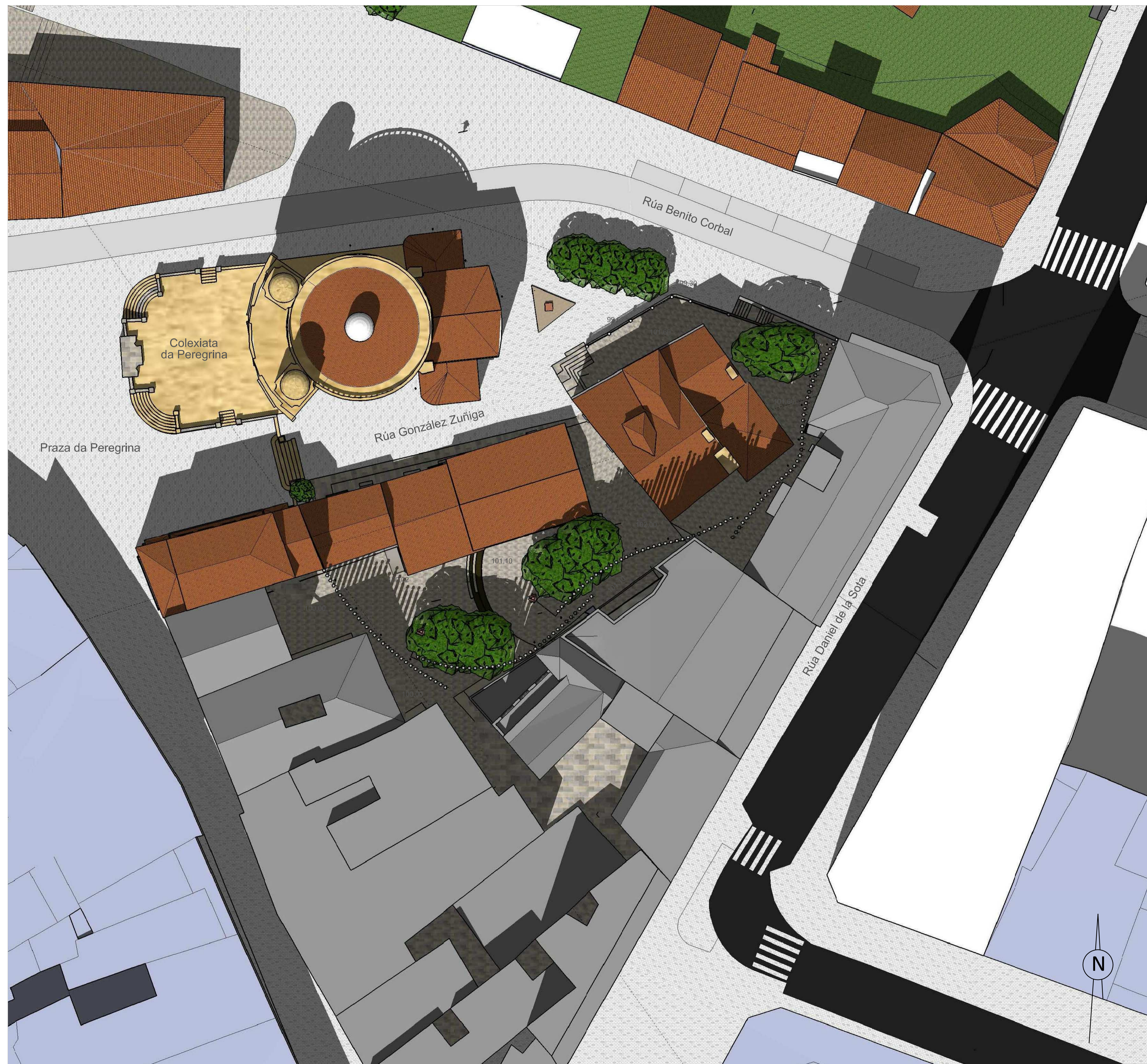

Planta de implantación (proposta)\_esc: 1/200

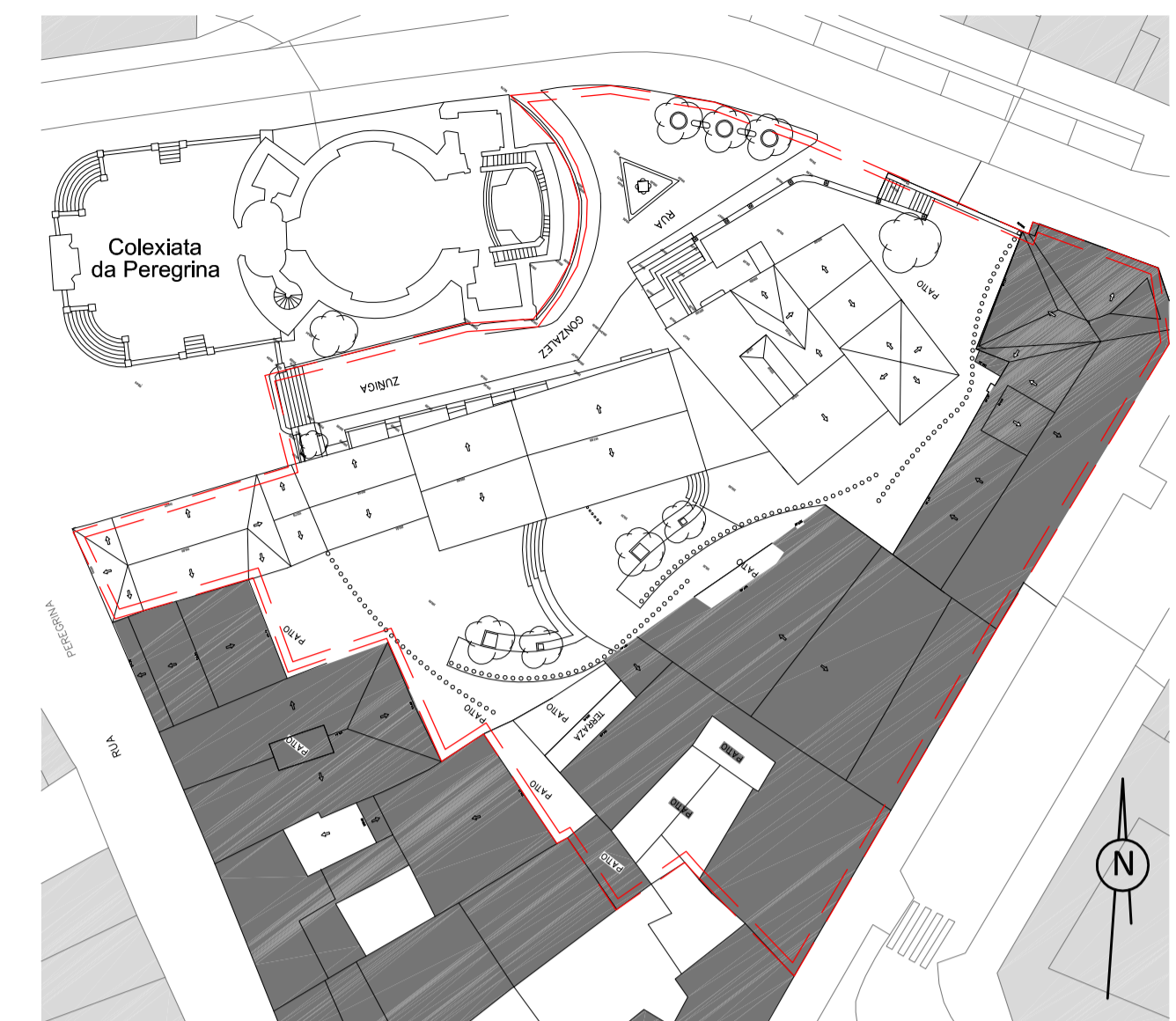

Planta da praza da Peregrina\_esc: 1/1000

Ámbito de intervención



Vista da Colexiata da Peregrina dende a Praza da Ferrería\_Ano 1910

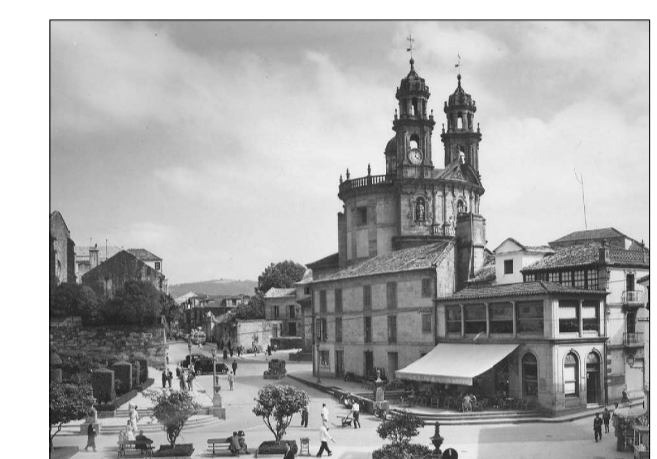

Vista da Colexiata da Peregrina dende a Praza da Ferrería\_Ano 1950



Vista da Colexiata da Peregrina dende a Praza da Ferrería\_Ano 1967



Vista da Colexiata da Peregrina dende a Praza da Ferrería\_Ano 2013



Vista da Colexiata da Peregrina dende a Praza da Ferrería\_Proposta

**COLEXIATA DA PEREGRINA.**

"... La capilla de la Peregrina, a pesar de haberse empezado a construir en el año 1778, cuando el Neoclásico se había extendido por España, es una edificación típicamente barroca, debido a que el barroco en Galicia, además de un gran desarrollo, tuvo una gran duración.

Es barroca por una serie de características: barroca es la línea convexa de su fachada, barroca su planta, barrocas sus torres señalando el paso de una cuadrangular a la octogonal, barroco el frontón partido. Su cuerpo bajo podría considerarse un poco más puro, pero toda ella es una obra barroca tardía..."

Fernández, M. (1989). La capilla de Nuestra Señora del Refugio La Divina Peregrina. Estudio histórico-artístico. (p. 45)

A problemática das medianeiras.  
Rehabilitación urbana no entorno da Colexiata da Peregrina en Pontevedra

PROXECTO DE LICENCIAMENTO

Escala 1/200

PLANTA DE IMPLANTACIÓN

Mestrado de arquitectura e urbanismo  
Roberto Pérez Bogo 533/08

Traballo de Proxecto - ESG  
Marzo 2015

2.02



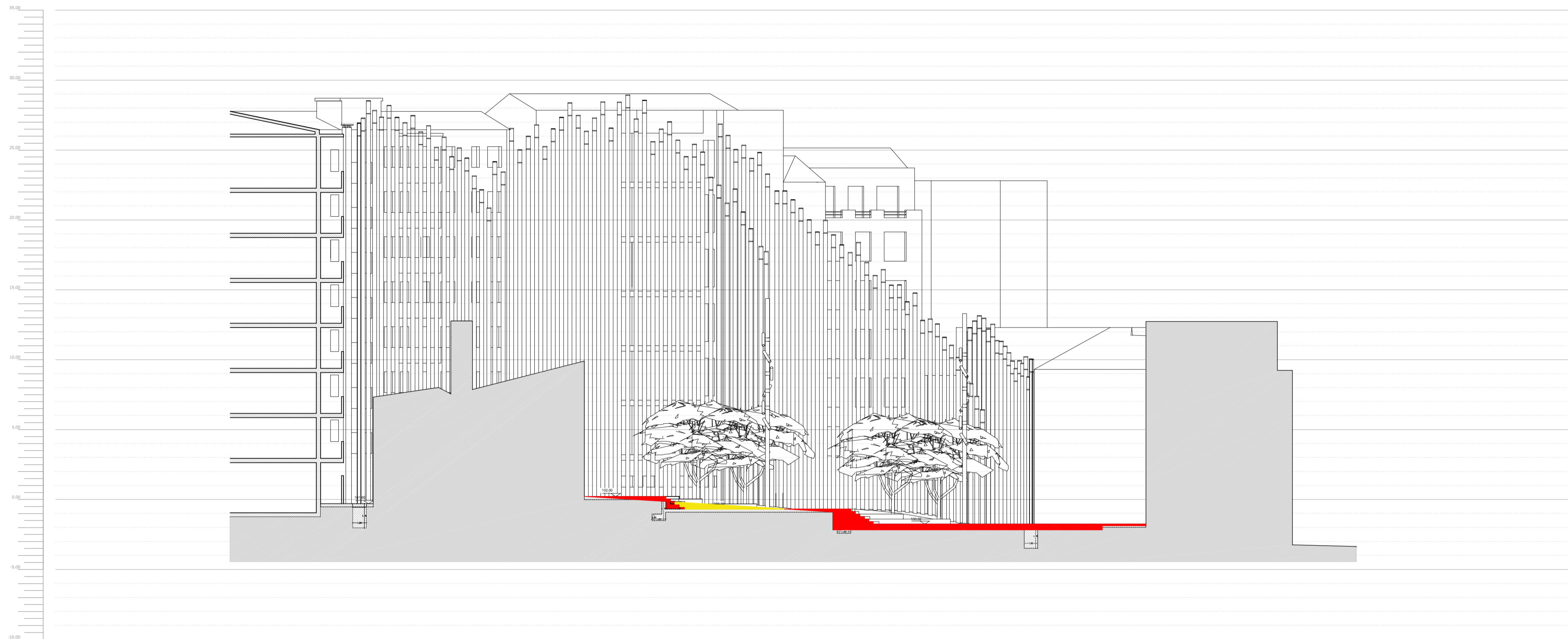

Sección lonxitudinal (A-A)\_esc: 1/200

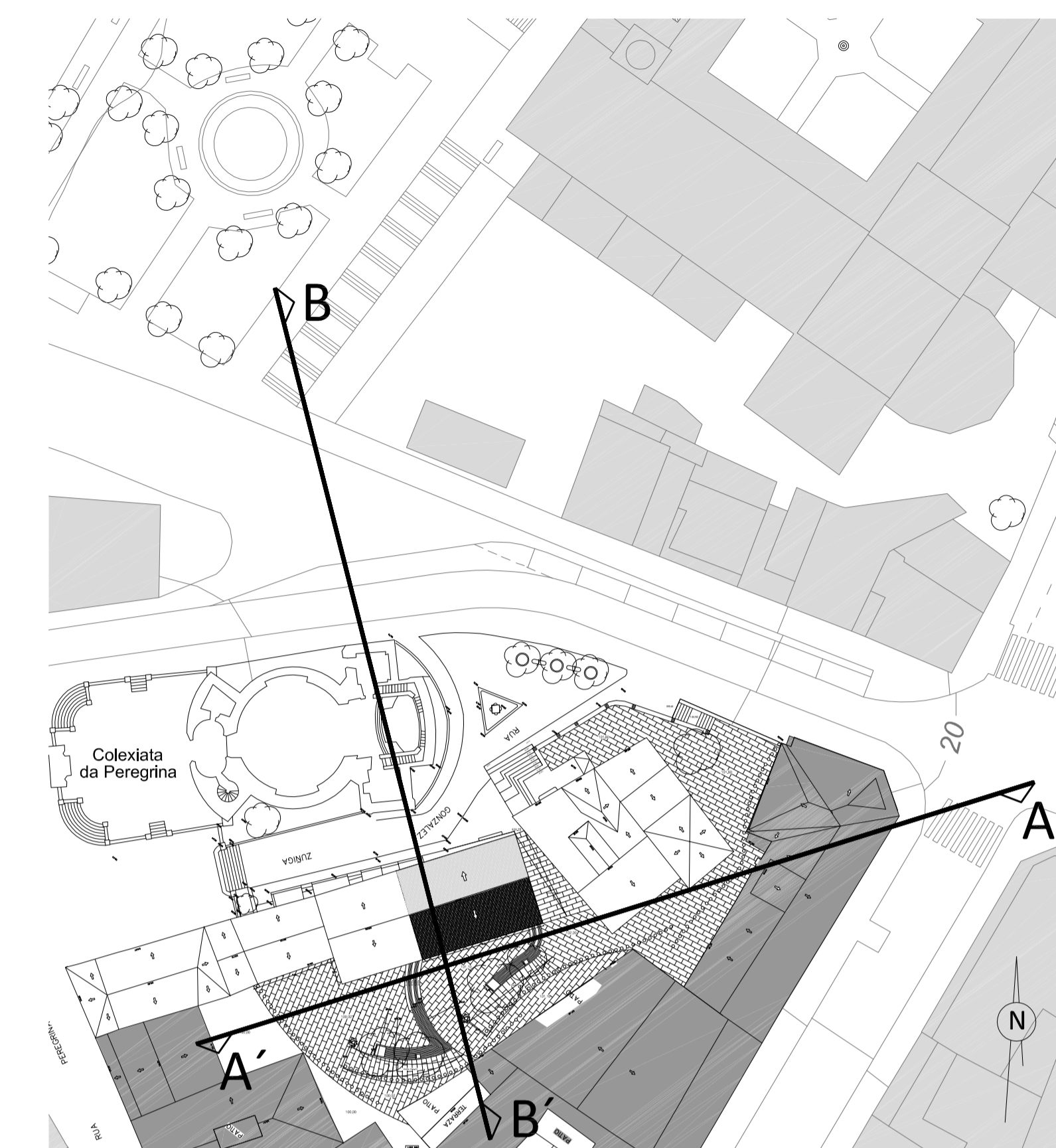

Planta de emrazamento\_esc: 1/500



Sección transversal (B-B')\_esc: 1/200

Recheo  
Excavación.



Vista (estado actual)

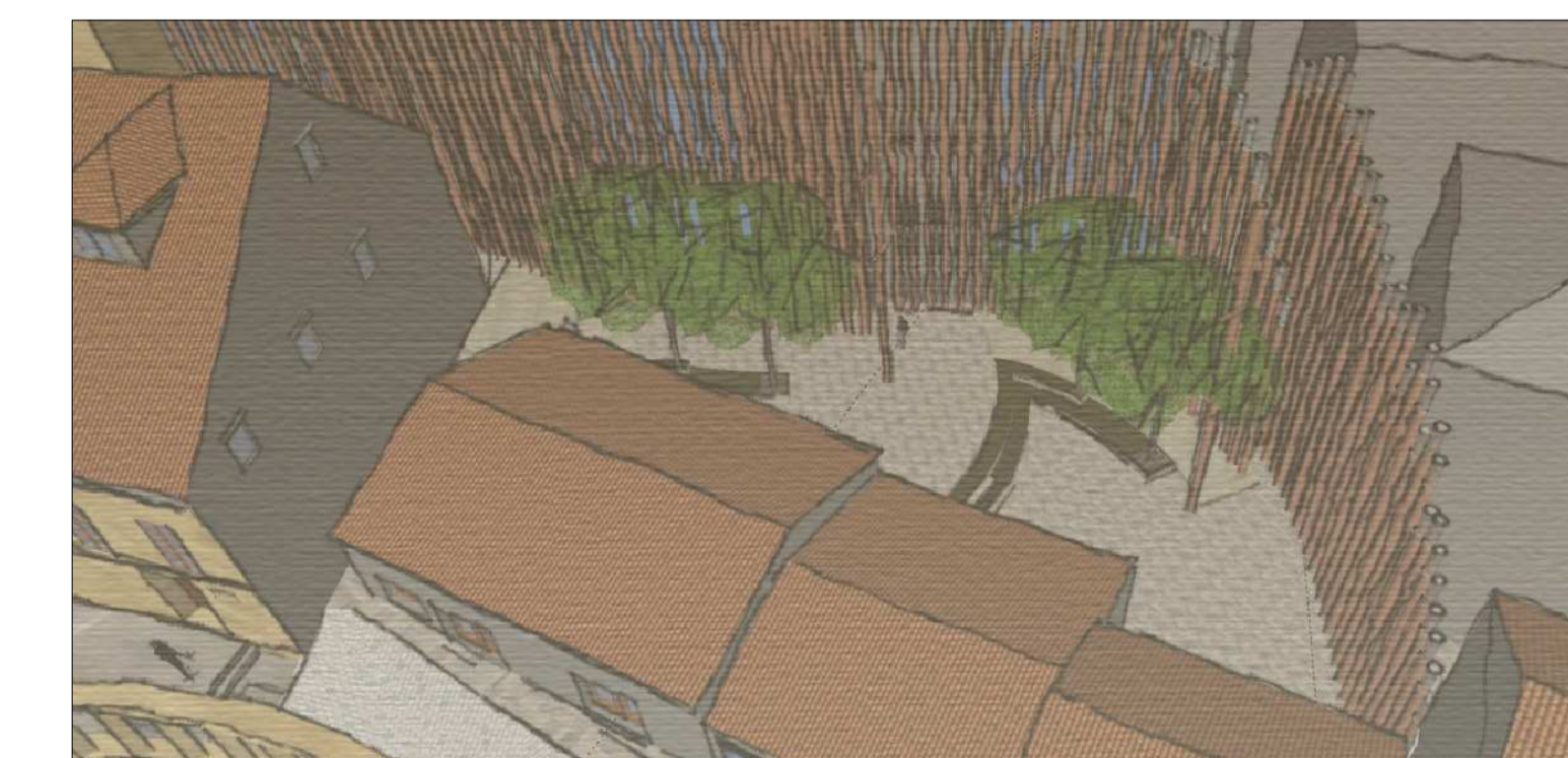

Vista(proposta)

A problemática das medianeiras.  
Rehabilitación urbana no entorno da Colexiata da Peregrina en Pontevedra

PROXECTO DE LICENCIAMENTO  
PERFÍS DE INSERCIÓN DA PROPOSTA

Mestrado de arquitectura e urbanismo  
Roberto Pérez Boga 533/08

Escala 1/200  
Traballo de Proxecto - ESG  
Marzo 2015

2.03





Alzado Rúa González Zuñiga (estado actual)\_esc: 1/200



Alzado Praza da Peregrina (estado actual)\_esc: 1/200



Alzado Rúa Benito Corbal (estado actual)\_esc: 1/200



Planta de levantamento\_esc: 1/200

A problemática das medianeiras.  
Rehabilitación urbana no entorno da Colexiata da Peregrina en Pontevedra

PROXECTO DE LICENCIAMENTO Escala 1/200  
PLANTA DE LEVANTAMENTO E ALZADOS (estado actual)

Mestrado de arquitectura e urbanismo  
Roberto Pérez Boga 533/08

Trabalho de Proxecto - ESG  
Marzo 2015

2.04





Alzado Rúa González Zuñiga (proposta)\_esc: 1/200

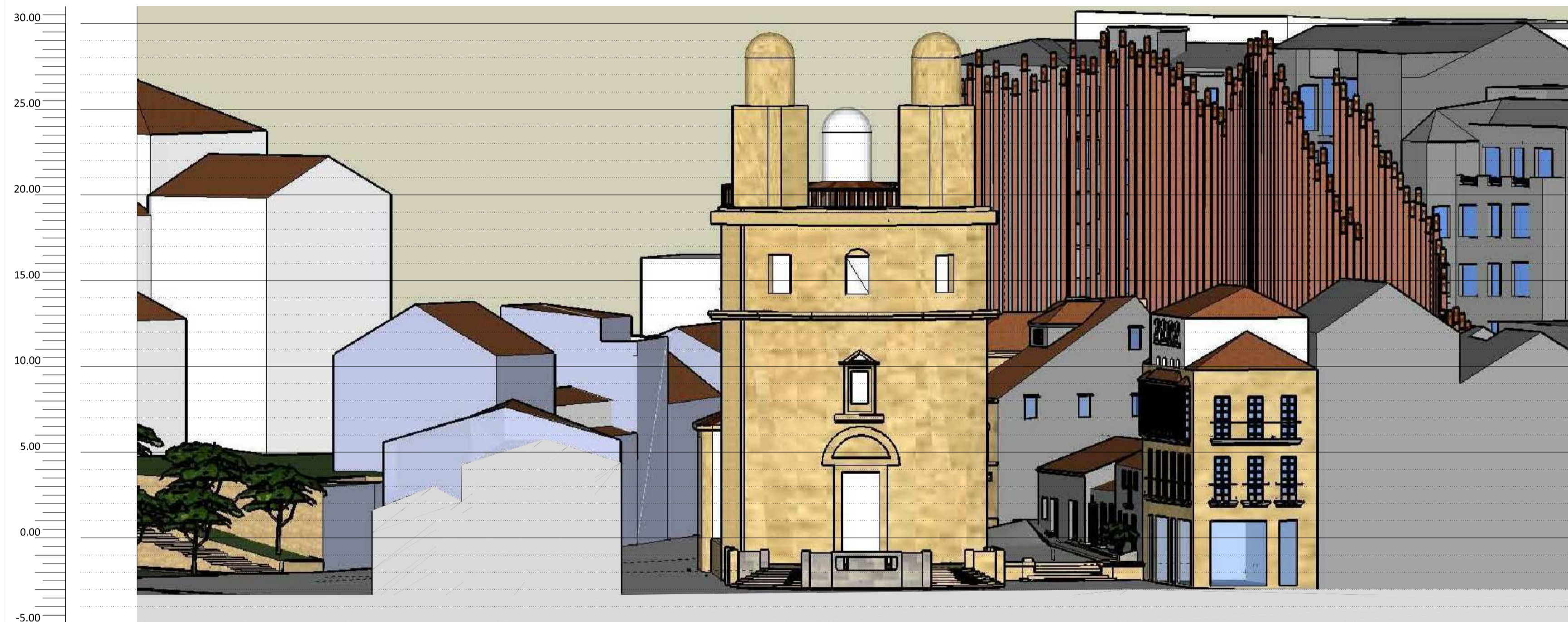

Alzado Praza da Peregrina (proposta)\_esc: 1/200



Alzado Rúa Benito Corbal (proposta)\_esc: 1/200



Planta da proposta\_esc: 1/200

A problemática das medianeiras.  
Rehabilitación urbana no entorno da Colexiata da Peregrina en Pontevedra

PROXECTO DE LICENCIAMENTO  
PLANTA E ALZADOS DA PROPOSTA

Escala 1/200

Mestrado de arquitectura e urbanismo  
Roberto Pérez Bogo 533/08

Traballo de Proxecto - ESG  
Marzo 2015

2.05



# Colexiata da Peregrina

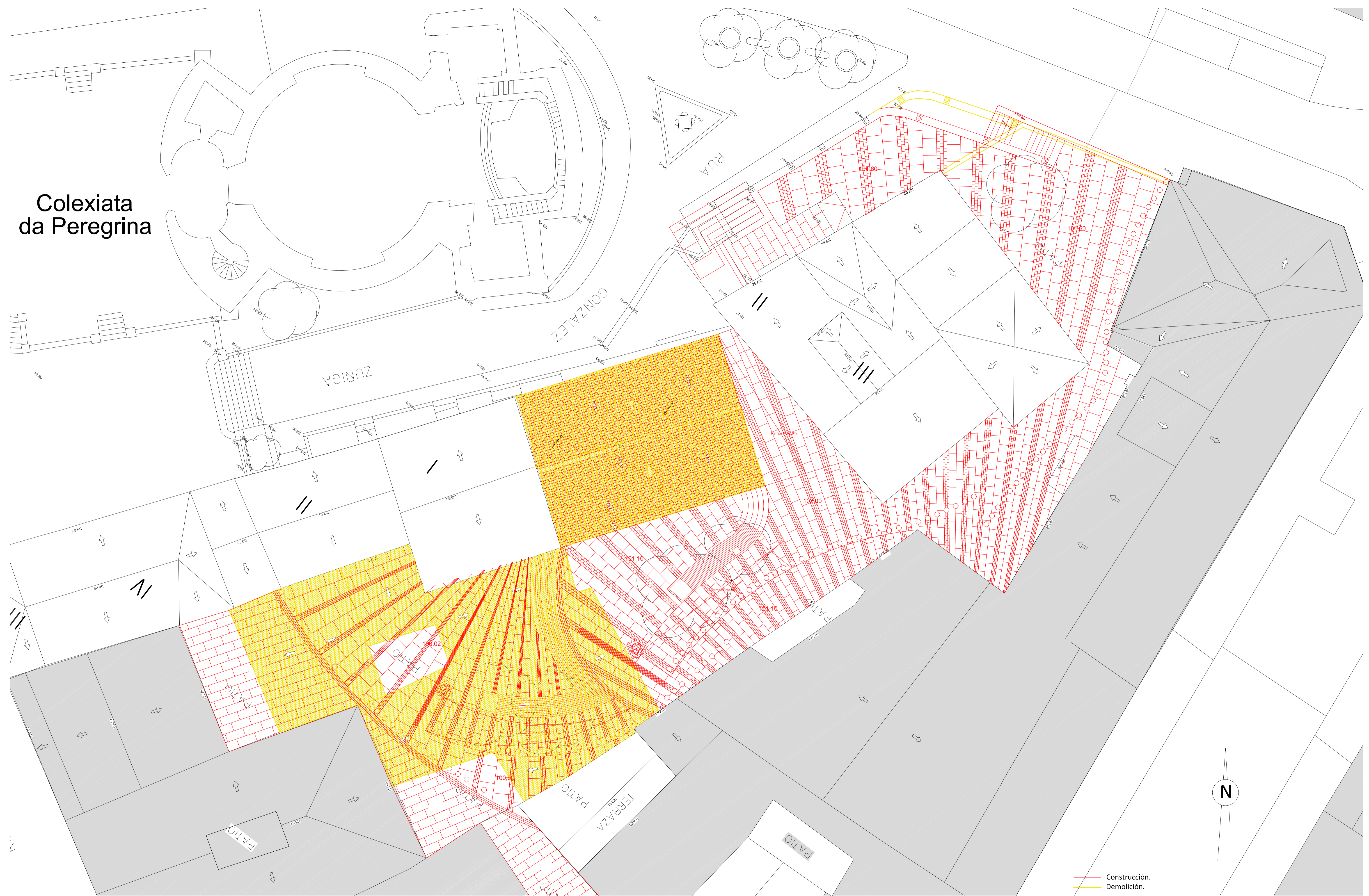

— Construcción.  
— Demolición.

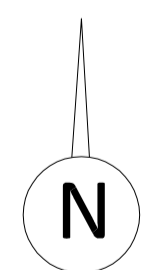

Planta de implantación (proposta)\_esc: 1/100

A problemática das medianeiras.  
Rehabilitación urbana no entorno da Colexiata da Peregrina en Pontevedra

PROXECTO DE LICENCIAMENTO Escala 1/200  
PLANTA DEMOLICIÓN / CONSTRUCCIÓN  
Mestrado de arquitectura e urbanismo Trabajo de Proxecto - ESG  
Roberto Pérez Boga 533/08 Marzo 2015

2.06





Alzado Rúa González Zuñiga\_esc: 1/200



Alzado Praza da Peregrina\_esc: 1/200



Sección lonxitudinal\_esc: 1/200



Sección transversal\_esc: 1/200

— Construcción.  
— Demolición.

A problemática das medianeiras.  
Rehabilitación urbana no entorno da Colexiata da Peregrina en Pontevedra

PROXECTO DE LICENCIAMENTO Escala 1/200  
ALZADOS / SECCIÓN DEMOLICIÓN / CONSTRUCCIÓN  
Mestrado de arquitectura e urbanismo Trabajo de Proxecto - ESG  
Roberto Pérez Boga 533/08 Marzo 2015

2.07